SEGURIDAD
SECRETARÍA DE SEGURIDAD Y PROTECCIÓN CIUDADANA

CNPC
COORDINACIÓN NACIONAL DE PROTECCIÓN CIVIL

SINAPROC
SISTEMA NACIONAL DE PROTECCIÓN CIVIL

BOLETÍN DE ALERTA POR BAJA PRESIÓN

Viernes 10 de julio 2020/12:45 h/BP_17_01

ZONA DE BAJA PRESIÓN MANTIENE 10% DE PROBABILIDAD PARA DESARROLLO CICLÓNICO, ASOCIADA A LA ONDA TROPICAL NO. 15

Probabilidad de formación de ciclón tropical

A 48 horas:	A 5 días:
10%	70%

SINOPSIS METEOROLÓGICA: Zona de baja presión mantienen 10% de probablidad para desarrollo ciclónico, asociada a la Onda Tropical No. 15. Se mantiene en vigilancia.

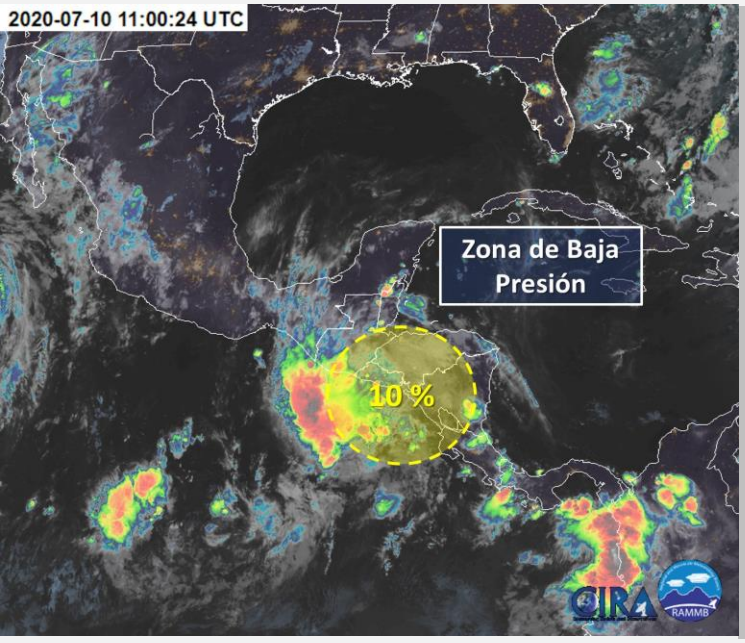

EFECTOS Y COMENTARIOS:

- **Ubicación:** A 495 km al este-sureste de la desembocadura del Río Suchiate (frontera entre México y Guatemala).
- **Vientos sostenidos:** de 20 km/h.
- **Rachas de viento:** de 30 km/h.
- **Desplazamiento:** Rápido hacia el oeste.

RECOMENDACIONES:

- Infórmese en Protección Civil como protegerse en caso de un ciclón tropical que afecte su zona.
- Mantenerse informado sobre las condiciones meteorológicas en sus lugares de residencia.
- Especialmente en esta temporada, manténgase alejado de corrientes de ríos y arroyo.
- Evite circular por carreteras inundadas o con lluvia y atienda señalamientos de zonas de deslave.
- Evite afectaciones por caída de rayos nube-tierra, frecuentes en zonas de tormentas.
- Atienda las recomendaciones e indicaciones de Capitanía de Puertos y autoridades costeras.
- Siga el desarrollo del evento en la información oficial.

ENLACES OFICIALES RELACIONADOS:

Elaboró: Ing. Gadiel Guzmán Mendoza/ Ing. Belen Morales Alegre

MARINA SECRETARÍA DE MARINA | CONAGUA COMISIÓN NACIONAL DEL AGUA | SERVICIO METEOROLÓGICO NACIONAL | SUBDIRECCIÓN GENERAL TÉCNICA | SUBDIRECCIÓN GENERAL DE PLANEACIÓN | CENAPRED CENTRO NACIONAL DE PREVENCIÓN DE DESASTRES | COMUNICACIONES