SEGURIDAD
SECRETARÍA DE SEGURIDAD Y PROTECCIÓN CIUDADANA

CNPC
COORDINACIÓN NACIONAL DE PROTECCIÓN CIVIL

SINAPROC
SISTEMA NACIONAL DE PROTECCIÓN CIVIL

BOLETÍN DE ALERTA POR BAJA PRESIÓN

Jueves 02 de julio 2020/13:00 h/BP_13_01

ZONA DE BAJA PRESIÓN MANTIENE 20% DE PROBABILIDAD PARA DESARROLLO CICLÓNICO AL SUROESTE DE GUERRERO

Probabilidad de formación de ciclón tropical

A 48 horas:	A 5 días:
20%	30%

SINOPSIS METEOROLOGICA: Zona de baja presión asociada con la onda tropical No. 10, mantiene 20% su probabilidad para desarrollo ciclónico en 48 horas, se localiza al suroeste de las costas de Guerrero.

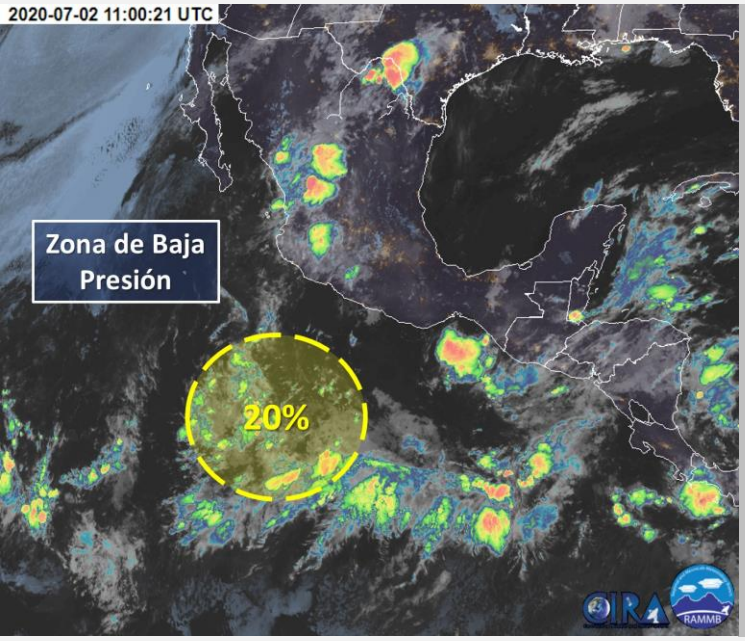

EFECTOS Y COMENTARIOS:

- **Ubicación:** A 750 km al sur-suroeste de Tecpan de Galeana, Gro.
- **Vientos sostenidos:** de 20 km/h.
- **Rachas de viento:** de 30 km/h.
- **Desplazamiento:** Hacia el oeste-noroeste a 16 km/h.

Comentarios:

- En su interacción con la onda tropical No. 10, incrementa el potencial de lluvias en el occidente de México.

RECOMENDACIONES:

- Infórmese en Protección Civil como protegerse en caso de un ciclón tropical que afecte su zona.
- Mantenerse informado sobre las condiciones meteorológicas en sus lugares de residencia.
- Especialmente en esta temporada, manténgase alejado de corrientes de ríos y arroyo.
- Evite circular por carreteras inundadas o con lluvia y atienda señalamientos de zonas de deslave.
- Evite afectaciones por caída de rayos nube-tierra, frecuentes en zonas de tormentas.
- Atienda las recomendaciones e indicaciones de Capitanía de Puertos y autoridades costeras.
- Siga el desarrollo del evento en la información oficial.

ENLACES OFICIALES RELACIONADOS:

Elaboró: Ing. Gadiel Guzmán Mendoza/ Ing. Belen Morales Alegre

MARINA SECRETARÍA DE MARINA | CONAGUA COMISIÓN NACIONAL DEL AGUA | SERVICIO METEOROLÓGICO NACIONAL | SUBDIRECCIÓN GENERAL TÉCNICA | SUBDIRECCIÓN GENERAL DE PLANEACIÓN | CENAPRED CENTRO NACIONAL DE PREVENCIÓN DE DESASTRES | COMUNICACIONES