

Diseño de un Sistema Forestal para Selvas Productivas

UN CAMBIO NECESARIO

Martín Alfonso Mendoza Briseño

CONAFOR

Martes 23 junio 2020; 11:00



INNOVACIÓN EN MANEJO FORESTAL

- Desde el origen de la actividad forestal tecnificada en México la innovación en manejo forestal se ha dado por el talento y creatividad de los técnicos, en respuesta al contexto histórico
- Hay un desencanto con el manejo de selvas maderables, situación extraña porque no ha habido cambios importantes desde su inicio en 1957
- Hay una nueva realidad donde la sociedad cambió sus expectativas de lo que debe ser el bosque y la actividad forestal

Se han acumulado evidencias y conocimiento que obligan a renovar el manejo de las selvas y bosques para darles un giro más realista de sus posibilidades económicas



EL SISTEMA PATRIMONIAL Y EL MÉTODO SILVÍCOLA PENINSULAR

El Sistema patrimonial [SP] es un marco conceptual dentro del cual sus métodos de manejo forestal cumplen requisitos generales pero mantienen libertad creativa y tecnológica.

EL SISTEMA PATRIMONIAL Y EL MÉTODO SILVÍCOLA PENINSULAR

SP nace a petición de CONAFOR para investigación científica de CONACYT en busca de aportar la parte tecnológica de la reactivación del sector forestal tropical. La investigación aprovechó avances del Grupo de Promoción del Método Silvícola Peninsular, para consolidar y poner en práctica este método [MSP] y otros que son parte de SP





PROCESOS

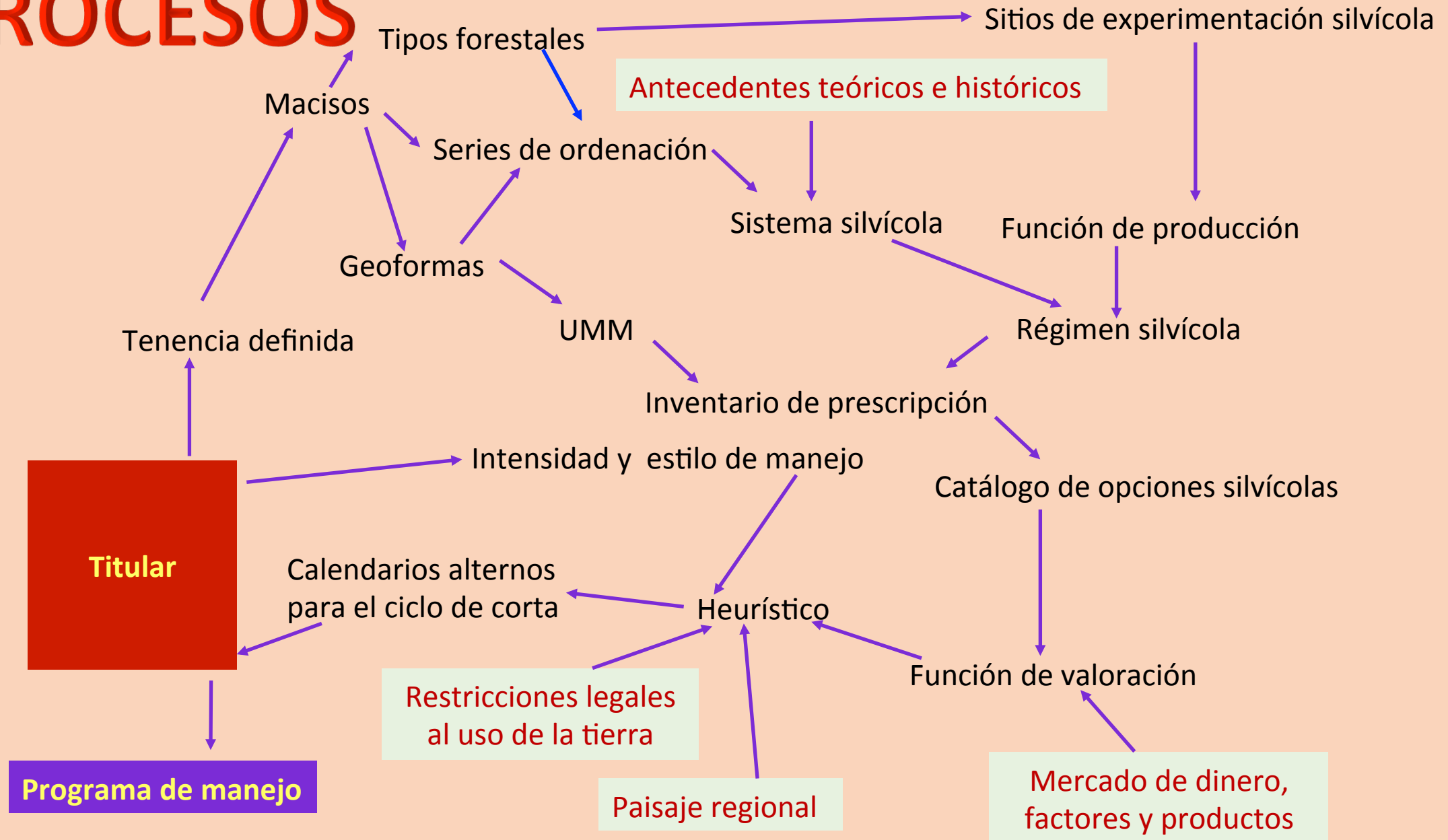

AVANCES



- ✓ Programas de manejo MSP autorizados en Campeche y Quintana Roo
- ✓ Programas de manejo MSP en preparación en Campeche y QR
- ✓ Publicaciones científicas, divulgativas y manuales de aplicación
- ✓ Talleres de difusión y demostración



El bosque como patrimonio

¿Quién puede pagar la renta del suelo?

pedir prestado para comprar un terreno barato de 100 por 100 km,
y con paciencia, por 2000 años ver que desarrolle en un bosque



Bosque es: naturaleza, también bosque es una forma de tenencia



Los intereses de la sociedad en el bosque son culturales y afectivos





Primero la industria. Los dueños quisieran que el bosque no fuera una empresa rural sino una empresa normal dedicada a proveer fibras para fabricar varios tipos de materiales. La industria forestal mexicana actual no es la que debiera estar

Conversión: el bosque que está no es el que se desea,
de entre los muchos bosques posibles en cada lugar.
No debemos conservar sino convertir

Postconversión: bosque meta regresa al pasado imperfecto e irreprochable



Las reglas del juego. El destino del bosque nace del consumidor final y pasa por la creatividad en tecnología de las fibras, la cosecha de madera del bosque natural no es competitiva y debe dejar paso a la producción de fibras no forestales en tierras no forestales.

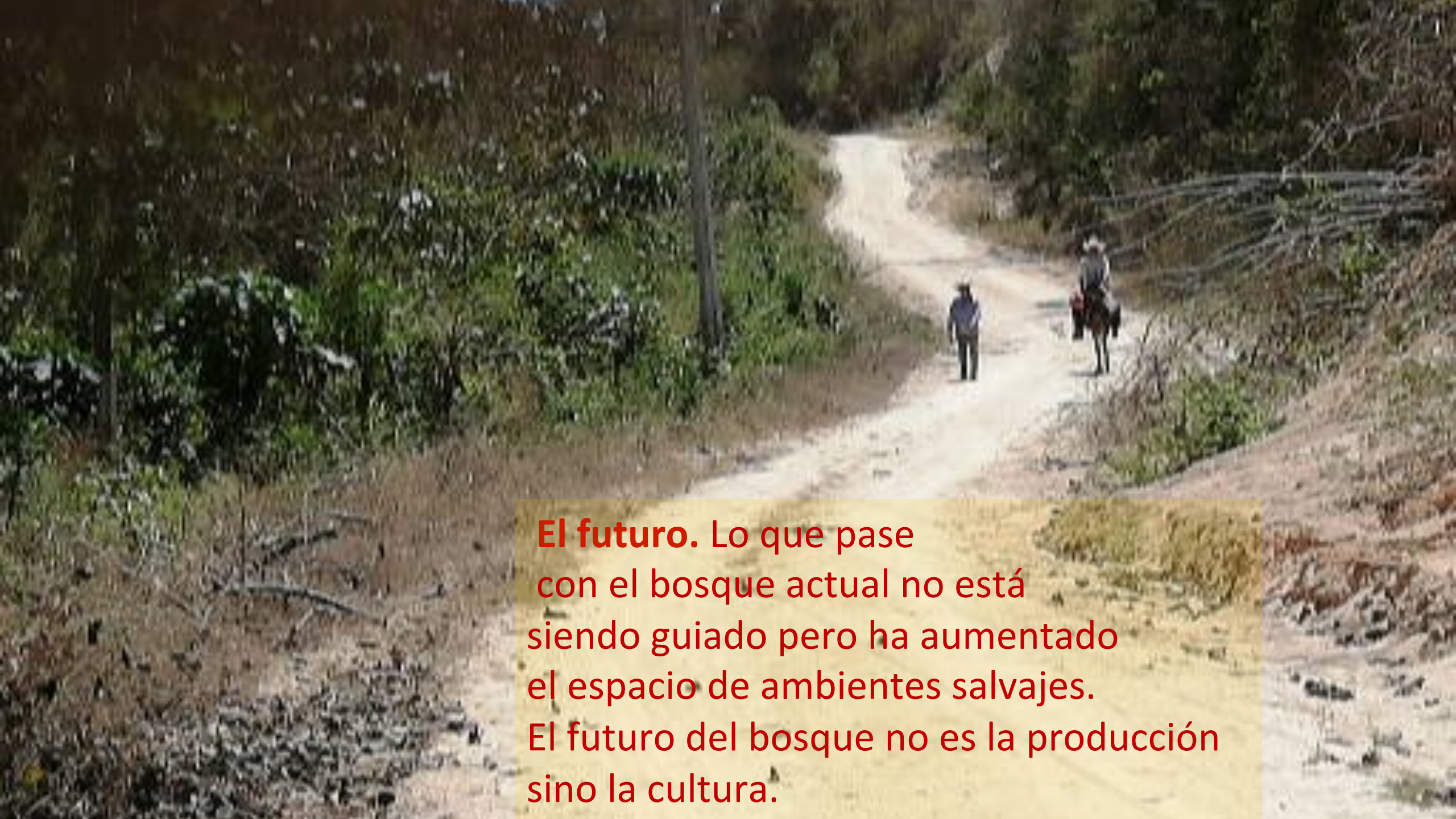

El futuro. Lo que pase con el bosque actual no está siendo guiado pero ha aumentado el espacio de ambientes salvajes. El futuro del bosque no es la producción sino la cultura.



Vivir de rentas. El manejo racional del bosque actual consiste en mover el valor de la tierra hacia formas de inversión patrimonial similares a los fondos de retiro



Martín Alfonso
Mendoza Briseño

Colegio de Postgraduados
mmendoza@colpos.mx

.
[https://www.fs.fed.us/nrs/
pubs/jrnl/2014/
nrs_2014_negreros-
castillo_ESP_001.pdf](https://www.fs.fed.us/nrs/pubs/jrnl/2014/nrs_2014_negreros-castillo_ESP_001.pdf)