SEGURIDAD
SECRETARÍA DE SEGURIDAD Y PROTECCIÓN CIUDADANA

CNPC
COORDINACIÓN NACIONAL DE PROTECCIÓN CIVIL

SINAPROC
SISTEMA NACIONAL DE PROTECCIÓN CIVIL

BOLETÍN DE ALERTA HIDROMETEOROLOGICA ESPECIFICA POR LLUVIAS TORRENCIALES E INTENSAS EN ALGUNAS ZONAS DEL PAÍS

Miércoles 03 de junio 2020/15:00 h/BAHE_06

DESDE HOY MIÉRCOLES Y HASTA EL VIERNES, CONTINUARÁ EL TEMPORAL DE LLUVIAS INTENSAS A TORRENCIALES EN EL SURESTE MEXICANO DEBIDO AL CICLÓN TROPICAL "CRISTOBAL" EN INTERACCIÓN CON LA ZONA DE CONVERGENCIA INTERTROPICAL (ZCIT).

SINOPSIS METEOROLÓGICA: La Tormenta Tropical Cristóbal ingresará a tierra, se localizará muy cerca de Sabancuy, Camp., por su ingreso en tierra se debilitará gradualmente y se desplazará lentamente hacia el norte, tendiendo a salir nuevamente a la costa de Campeche, su extensa circulación en interacción con los desprendimientos nubosos de la Zona de Convergencia Intertropical (ZCIT), mantendrán el temporal de lluvias sobre el oriente y sureste del país, con lluvias puntuales extraordinarias en Campeche y Tabasco, tormentas intensas a torrenciales en Veracruz, Oaxaca, Chiapas, Yucatán y Quintana Roo. Dichas precipitaciones podrían generar posibles deslaves, aumento en los caudales de ríos y arroyos e inundaciones en zonas bajas de dichos estados. Asimismo, se pronostican rachas fuertes de viento y posible formación de trombas marinas en las costas de Tabasco y Campeche. Además de un incremento del nivel medio del mar de 50 a 70 cm en las costas de Veracruz, Tabasco, Campeche y Yucatán.

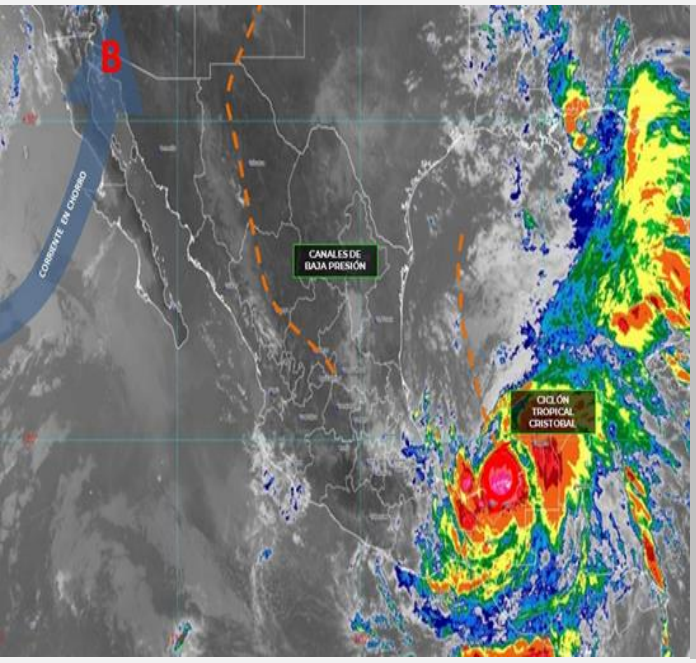

EFECTOS Y COMENTARIOS PARA EL DÍA DE HOY 03 DE JUNIO 2020:

Lluvia:

- **Lluvias torrenciales a puntuales extraordinarias (> 250 litros por metro cuadrado) acompañadas de descargas eléctricas y rachas fuertes de viento durante las tormentas:** Campeche, Tabasco y Chiapas.
- **Lluvias torrenciales (150 a 250 litros por metro cuadrado) acompañadas de descargas eléctricas y rachas fuertes de viento durante las tormentas:** sur de Veracruz, oriente de Oaxaca, Yucatán y Quintana Roo.
- **Lluvias muy fuertes con puntuales intensas (75 a 150 litros por metro cuadrado) acompañadas de descargas eléctricas, granizadas y rachas fuertes de viento durante las tormentas:** Puebla.
- **Lluvias fuertes con lluvias puntuales muy fuertes (50 a 75 litros por metro cuadrado) acompañadas de descargas eléctricas, granizadas y rachas fuertes de viento durante las tormentas:** Tamaulipas.
- **Intervalos de chubascos con lluvias puntuales fuertes (25 a 50 litros por metro cuadrado) acompañados de descargas eléctricas, granizadas y rachas fuertes de viento durante las tormentas:** Hidalgo.

En entidades con pronóstico de precipitaciones de intensas a torrenciales, podrían generarse deslaves, aumento en los caudales de ríos y arroyos e inundaciones en zonas bajas.

Viento:

- **Viento con rachas de 80 a 95 km/h y posible formación de trombas marinas:** Costas de Tabasco y Campeche.
- **Incremento del nivel medio del mar de 50 a 70 cm:** Costas de Veracruz, Tabasco, Campeche y Yucatán.
- **Viento con rachas de 60 a 70 km/h y posible formación de trombas marinas:** Costas de Veracruz, Yucatán y Quintana Roo.
- **Viento con rachas de 50 a 60 km/h:** Puebla, Oaxaca y Chiapas.

Oleaje:

- **Oleaje de 4 a 5 metros de altura** en la Sonda de Campeche **y de 3 a 4 metros en la línea costera de** Veracruz, Tabasco, Campeche, Yucatán y Quintana Roo.

TABLA DE PRONOSTICO DE PRECIPITACIÓN A 4 DÍAS

ESTADO	JUEVES 04 DE JUNIO	VIERNES 05 DE JUNIO	SÁBADO 06 DE JUNIO	DOMINGO 07 DE JUNIO
TABASCO	Mayor a 250 lt/m2	50 a 75 lt/m2	25 a 50 lt/m2	5.1 a 25 lt/m2
CHIAPAS	Mayor a 250 lt/m2	Mayor a 250 lt/m2	75 a 150 lt/m2	75 a 150 lt/m2
VERACRUZ	150 a 250 lt/m2	50 a 75 lt/m2	50 a 75 lt/m2	25 a 50 lt/m2
OAXACA	75 a 150 lt/m2	75 a 150 lt/m2	75 a 150 lt/m2	75 a 150 lt/m2
TAMAULIPAS	25 a 50 lt/m2	25 a 50 lt/m2	5.1 a 25 lt/m2	5.1 a 25 lt/m2
SAN LUIS POTOSÍ	25 a 50 lt/m2	25 a 50 lt/m2	5.1 a 25 lt/m2	5.1 a 25 lt/m2
HIDALGO	5.1 a 25 lt/m2	25 a 50 lt/m2	5.1 a 25 lt/m2	5.1 a 25 lt/m2
PUEBLA	50 a 75 lt/m2	50 a 75 lt/m2	75 a 150 lt/m2	50 a 75 lt/m2
CAMPECHE	Mayor a 250 lt/m2	75 a 150 lt/m2	25 a 50 lt/m2	5.1 a 25 lt/m2
QUINTANA ROO	Mayor a 250 lt/m2	150 a 250 lt/m2	50 a 75 lt/m2	5.1 a 25 lt/m2
TLAXCALA	5.1 a 25 lt/m2	5.1 a 25 lt/m2	25 a 50 lt/m2	25 a 50 lt/m2
YUCATÁN	Mayor a 250 lt/m2	150 a 250 lt/m2	50 a 75 lt/m2	5.1 a 25 lt/m2
GUERRERO	25 a 50 lt/m2	50 a 75 lt/m2	50 a 75 lt/m2	75 a 150 lt/m2
ESTADO DE MÉXICO	0.1 a 5.0 lt/m2	5.1 a 25 lt/m2	25 a 50 lt/m2	25 a 50 lt/m2

MARINA
SECRETARÍA DE MARINA

CONAGUA
COMISIÓN NACIONAL DEL AGUA

SERVICIO METEOROLÓGICO NACIONAL
SUBDIRECCIÓN GENERAL TÉCNICA
SUBDIRECCIÓN GENERAL DE PLANEACIÓN

CENAPRED
CENTRO NACIONAL DE PREVENCIÓN DE DESASTRES

COMUNICACIONES
SECRETARÍA DE COMUNICACIONES Y TRANSPORTES

DIRECCIÓN DE ADMINISTRACIÓN DE EMERGENCIAS / SUBDIRECCIÓN DE METEOROLOGÍA
https://www.gob.mx/sspc/documentos/alertamientos-de-proteccioncivil-atiende-recomendaciones-del-sinaproc-junio-2020
TEL. 0155 5128-0000 ext. 36346

SEGURIDAD
SECRETARÍA DE SEGURIDAD Y PROTECCIÓN CIUDADANA

CNPC
COORDINACIÓN NACIONAL DE PROTECCIÓN CIVIL

SINAPROC
SISTEMA NACIONAL DE PROTECCIÓN CIVIL

BOLETÍN DE ALERTA HIDROMETEOROLOGICA ESPECIFICA POR LLUVIAS TORRENCIALES E INTENSAS EN ALGUNAS ZONAS DEL PAÍS

RECOMENDACIONES

LLUVIAS E INUNDACIONES

- Extreme precauciones al transitar por brechas y caminos rurales ante baja visibilidad, terreno resbaladizo, posibles deslaves de sierras o avenidas súbitas de agua con material de arrastre.
- No transite por zonas inundadas; ya que puede haber sumergidos cables con energía eléctrica, no se acerque a postes o cables de electricidad.
- No intente cruzar cauces de ríos, arroyos, vados y zonas bajas porque puede ser arrastrado por el agua.
- Si viaja en su vehículo, extreme precaución al desplazarse en carreteras especialmente en zonas de sierra y costa; así como en vados y brechas, debido a la presencia de vientos y lluvias, no se confíe del potencial y peso de su vehículo especialmente si es todo terreno.
- No cruce puentes si el agua lo pasa por encima.
- No restablezca la energía eléctrica hasta que esté seguro de que no hay cortos circuitos. Si tiene duda sobre el estado de su casa, solicite el apoyo de las autoridades, mientras tanto no la utilice.
- No tome líquidos ni alimentos que hayan estado en contacto con aguas contaminadas o anegadas; siga las indicaciones de sanidad que dicten las autoridades.
- Evite que el agua quede estancada, ya que proliferan los mosquitos transmisores de enfermedades.
- En caso de tormentas eléctricas procure no utilizar equipos eléctricos y electrónicos, si se encuentra en el exterior procure buscar refugio en alguna edificación, si está viajando quédese en el interior de su automóvil.

INESTABILIDAD DE LADERAS:

- En caso de peligro inminente, desaloje el área inmediatamente y no trate de salvar sus pertenencias. Usted y su familia son más importantes.
- Considere evacuar su hogar si vive en un área que es susceptible a movimientos de ladera, teniendo en cuenta que puede hacerlo sin peligro.
- Esté atento a cualquier sonido producido por escombros en movimiento, tales como árboles derrumbándose o peñascos que chocan uno con otros.
- Si vive cerca de un canal o arroyo, manténgase alerta a cualquier cambio súbito en los niveles y turbulencia del agua. Estos cambios pueden indicar que han ocurrido movimientos.
- Cuando esté conduciendo bajo condiciones de tormenta preste atención a los taludes en las carreteras, ya que estos son muy propensos a caídos de rocas, flujos y deslizamientos.
- Manténgase alerta por si ve lodo y rocas sobre la carretera, grietas o deformaciones sobre el pavimento, ya que éstos pueden indicar la presencia de un movimiento de ladera y no intente cruzar.
- Evite que el agua de lluvia se infiltre en el subsuelo de las laderas, dando mantenimiento a zanjas, cunetas o contra cunetas ubicadas en los cortes de las laderas para que no se acumule el agua.
- Cuide que no haya descargas o fugas de agua en las casas ubicadas sobre laderas, para evitar la infiltración del subsuelo.

VIENTO:

- Extreme precauciones ante presencia de vientos fuertes y ponga especial atención a construcciones de material endeble, así como posibles afectaciones en espectaculares y tendido eléctrico.
- Extremar precauciones al tránsito vehicular en carreteras y caminos rurales, vados y puentes serranos, así como zonas urbanas, si es necesario buscar rutas alternas.
- En caso de estar transitando por la calle, extreme precauciones ya que las ráfagas de viento pueden arrastrar o convertir objetos en proyectiles, busque refugio en casas y edificios de construcción sólida.
- En su domicilio mantenga abiertas algunas de las ventanas (preferentemente a sotavento), y evita permanecer en habitaciones enfrentadas a la dirección de donde sopla el viento que tenga ventanales. Permanezca alejado de las ventanas y en caso de ser necesario puede protegerse debajo de muebles sólidos y pesados o escaleras interiores.

OLEAJE:

- Extremar precauciones a la navegación por la presencia de oleaje elevado, así como la realización de actividades turísticas, recreativas y comerciales en el mar y zona de playas.
- Extreme precauciones y manténgase informado sobre las acciones que las autoridades marítimas y portuarias establezcan.
- En caso de presencia de mar de fondo, extremar precauciones por la presencia de corrientes de arrastres en zonas de playa, dársenas y bahías.

MAREA DE TORMENTA:

- En caso de presencia de marea de tormenta, aléjese de la costa y resguárdese por la presencia de corrientes de arrastre tierra adentro, por encima de la línea de costa.

Elaboró: Ing. Gadiel Guzmán Mendoza/ Ing. Belen Morales Alegre

ENLACES OFICIALES RELACIONADOS:

MARINA SECRETARÍA DE MARINA | CONAGUA COMISIÓN NACIONAL DEL AGUA | SERVICIO METEOROLÓGICO NACIONAL | SUBDIRECCIÓN GENERAL TÉCNICA | SUBDIRECCIÓN GENERAL DE PLANEACIÓN | CENAPRED CENTRO NACIONAL DE PREVENCIÓN DE DESASTRES | COMUNICACIONES SECRETARÍA DE COMUNICACIONES Y TRANSPORTES