

Cuarto estimado de producción de caña y azúcar de la zafra 2019/2020.

MAYO DE 2020



AGRICULTURA

SECRETARÍA DE AGRICULTURA Y DESARROLLO RURAL



CONADESUCA

COMITÉ NACIONAL PARA EL DESARROLLO
SUSTENTABLE DE LA CAÑA DE AZÚCAR



2020
LEONA VICARIO
SECRETARÍA DE AGRICULTURA Y DESARROLLO RURAL

Cuarto estimado de producción de caña y azúcar para la zafra 2019/2020.



AGRICULTURA
SECRETARÍA DE AGRICULTURA Y DESARROLLO RURAL



Superficie a industrializar (ha)	Caña a industrializar (t)	Rendimiento de campo (t/ha)	Azúcar a producir (t)	Rendimiento de fábrica (%)	Rendimiento agroindustrial (t azúcar/ha)
784,996	49,370,493	62.89	5,290,650	10.72	6.74

- ❑ Cifras presentadas en el Grupo de Trabajo II: Productividad en Campo el **22 de mayo** de 2020.
- ❑ **50** ingenios con operación en la zafra 2019/2020.
 - 32** ingenios con información real por haber concluido zafra.
 - 14** ingenios con información del **cuarto estimado**.
 - 4** ingenios con **Pronóstico** de cierre.
- No se consideró al ingenio Azsuremex.

Cuarto estimado de producción de caña y azúcar para la zafra 2019/2020.



AGRICULTURA
SECRETARÍA DE AGRICULTURA Y DESARROLLO RURAL



**Comportamiento histórico de superficie industrializada y rendimiento agroindustrial.
Zafras 1969/1970 a 2019/2020e**

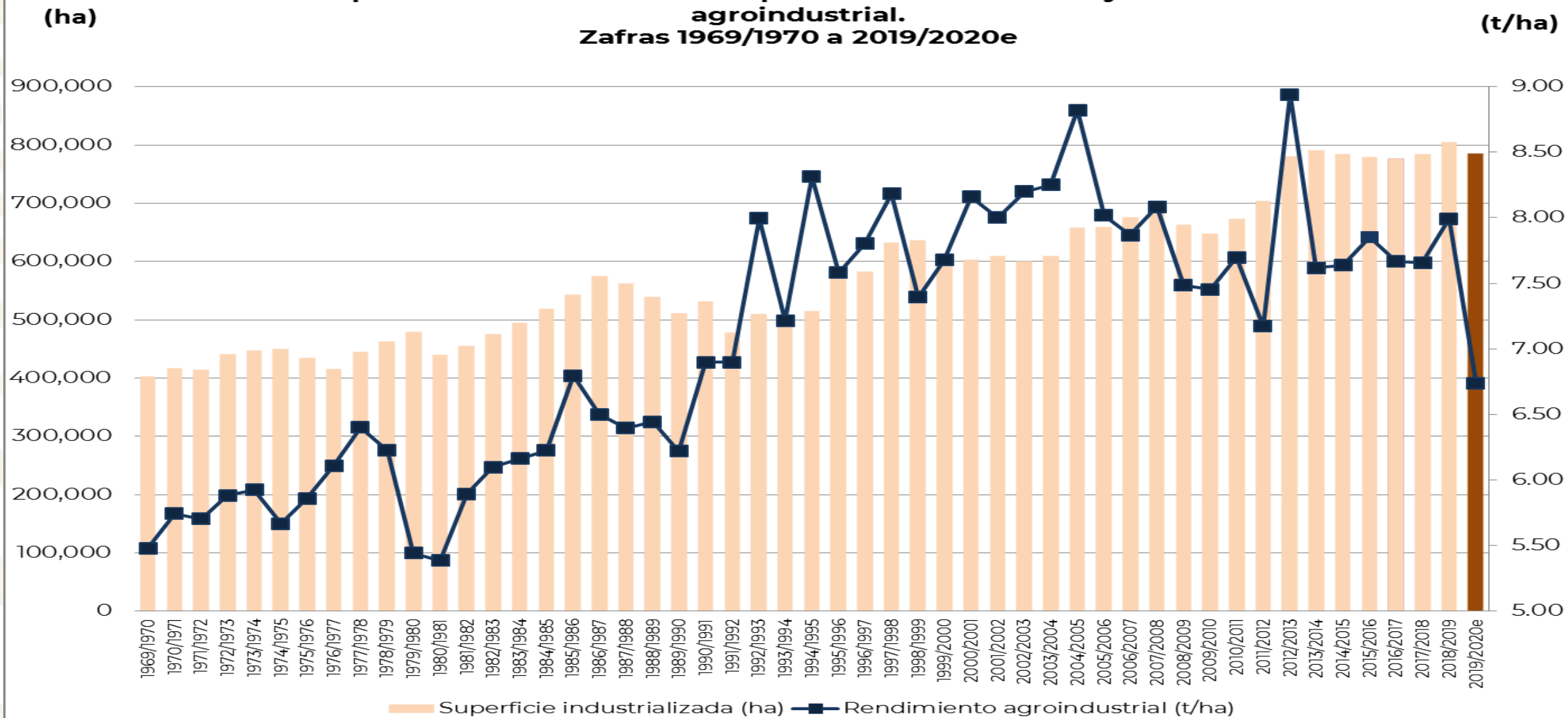

Nota: la letra e hace referencia al 4° estimado de producción de caña y azúcar de la zafra 2019/2020.

Cuarto estimado de producción de caña y azúcar para la zafra 2019/2020.

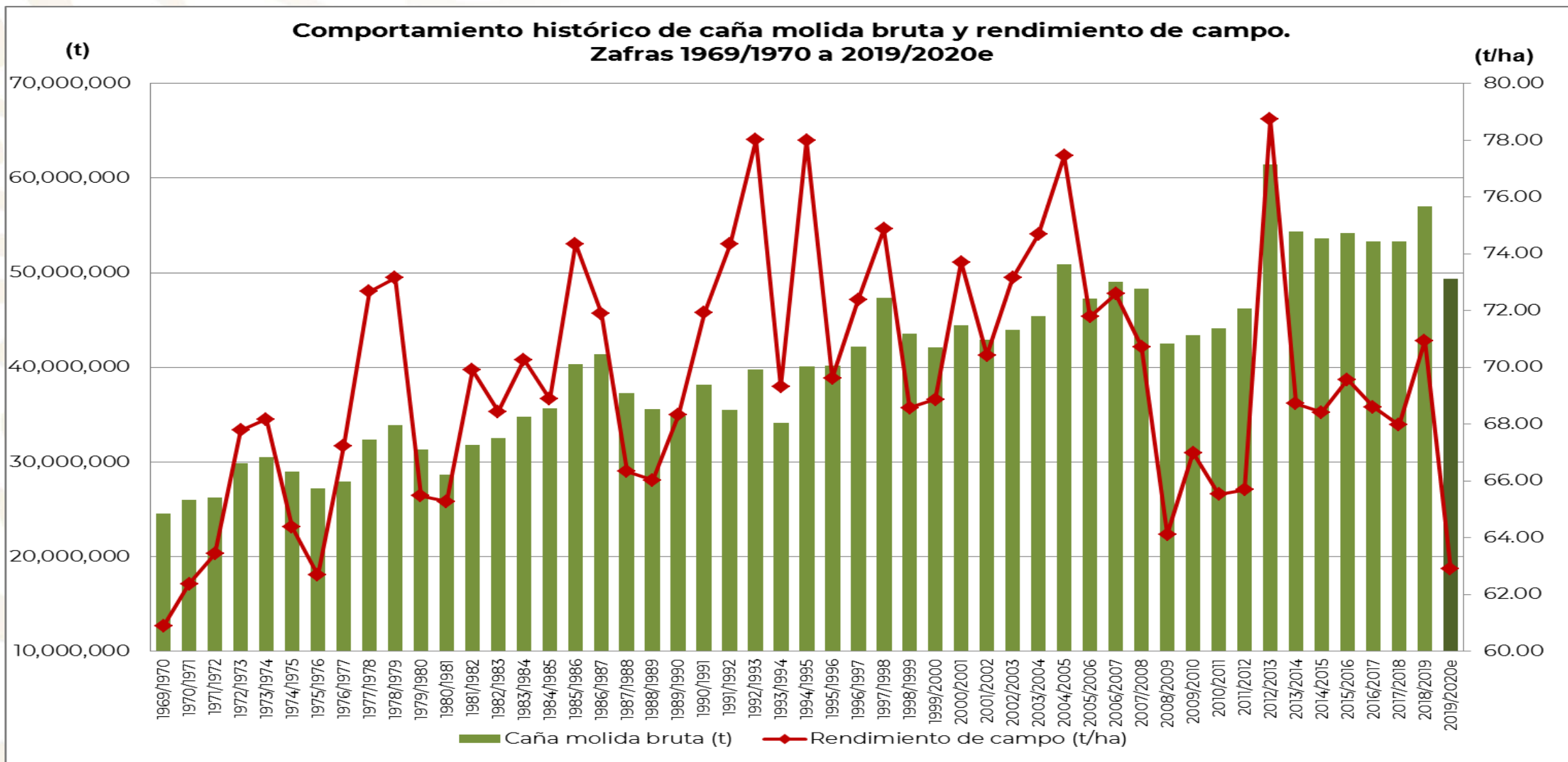

Nota: la letra e hace referencia al 4° estimado de producción de caña y azúcar de la zafra 2019/2020.

Cuarto estimado de producción de caña y azúcar para la zafra 2019/2020.



**Comportamiento histórico de azúcar producida y rendimiento de fábrica.
Zafras 1969/1970 a 2019/2020e**

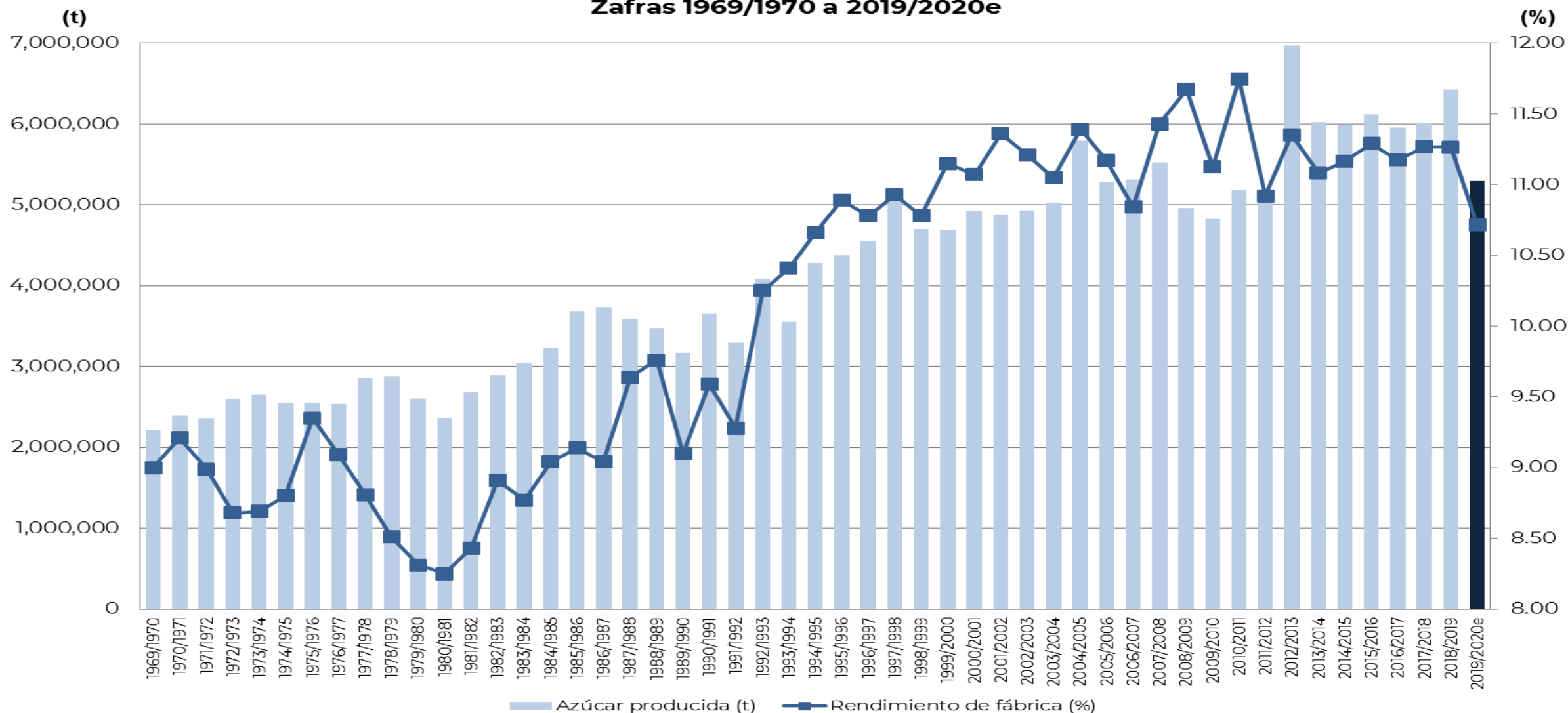

Nota: la letra e hace referencia al 4º estimado de producción de caña y azúcar de la zafra 2019/2020.