Mayo 06, 2020

Seguimiento Diario de Precios del Sector Primario

Productos con aumento de precio

Respecto de la semana anterior

- Jitomate saladette $1.63 por kilo (6.3%)
- Frijol peruano 70 centavos por kilo (2.1%)
- Frijol negro 25 centavos por kilo (1.1%)
- Naranja valencia 7 centavos por kilo (0.7%)
- Carne de res en canal 5 centavos por kilo (0.1%)

Seguimiento diario de precios al mayoreo (pesos/kilogramo)

PRODUCTO	PRECIO DEL DÍA	PRECIO ANTERIOR				VARIACIÓN											
		Día	Semana	Mes	Año	Día			Semanal			Mensual			Anual		
	06-may-20	04-may-20	abr 27-30	abr-20	may-19	$	%	Inc.	$	%	Inc.	$	%	Inc.	$	%	Inc.
Jitomate saladette	27.67	29.48	26.04	26.51	11.68	-1.81	-6.1	▼	1.63	6.3	▲	1.16	4.4	▲	15.99	136.9	▲
Frijol peruano*[1/]	33.60	32.90	32.90	32.46	14.79	0.70	2.1	▲	0.70	2.1	▲	1.14	3.5	▲	18.81	127.2	▲
Frijol negro*[2/]	23.50	23.25	23.25	22.05	17.63	0.25	1.1	▲	0.25	1.1	▲	1.45	6.6	▲	5.87	33.3	▲
Naranja valencia[3/]	10.57	11.14	10.50	9.81	5.7	-0.57	-5.1	▼	0.07	0.7	▲	0.76	7.7	▲	4.87	85.4	▲
Carne de res en canal[4/]	70.49	70.44	70.44	70.57	70.6	0.05	0.1	▲	0.05	0.1	▲	-0.08	-0.1	▼	-0.11	-0.2	▼

Aumentó de precio el jitomate saladette, resultado de una ligera baja en su volumen de producción en este mes. La naranja valencia incrementó su cotización, resultado de su estacionalidad de producción, ya que en mayo comienza a disminuir sus cosechas respecto al mes anterior. El frijol peruano y negro aumentaron de precio, por una baja en el volumen de su producción en el ciclo agrícola primavera-verano 2019, por falta de agua en su fase de siembra y floración. La carne de res en canal subió de precio, derivado de los cambios en sus cotizaciones al realizarse la comercialización al por mayor, no obstante, sus producciones han satisfecho la demanda del mercado doméstico.

- Los comentarios de las variaciones se realizan respecto al semanal.

Productos con disminución de precio

Respecto de la semana anterior

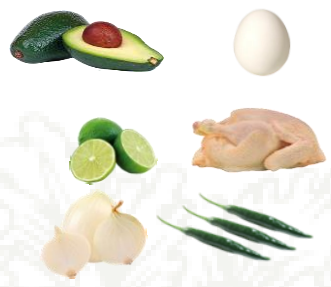

- Huevo blanco $5.67 por kilo (18.5%)
- Pollo entero $3.96 por kilo (9.1%)
- Chile serrano $2.00 por kilo (5.5%)
- Aguacate hass $1.53 por kilo (3.2%)
- Limón con semilla $1.03 por kilo (3.9%)
- Cebolla blanca 34 centavos por kilo (3.5%)

Seguimiento diario de precios al mayoreo (pesos/kilogramo)

PRODUCTO	PRECIO DEL DÍA	PRECIO ANTERIOR				VARIACIÓN											
		Día	Semana	Mes	Año	Día			Semanal			Mensual			Anual		
	06-may-20	04-may-20	abr 27-30	abr-20	may-19	$	%	Inc.	$	%	Inc.	$	%	Inc.	$	%	Inc.
Huevo blanco*	25.00	30.67	30.67	36.33	22.29	-5.67	-18.5	▼	-5.67	-18.5	▼	-11.33	-31.2	▼	2.71	12.2	▲
Pollo entero[5/]	39.45	39.46	43.41	44.67	49.55	-0.01	-0.03	▼	-3.96	-9.1	▼	-5.22	-11.7	▼	-10.10	-20.4	▼
Chile serrano	34.67	34.33	36.67	34.05	14.83	0.34	1.0	▲	-2.00	-5.5	▼	0.62	1.8	▲	19.84	133.8	▲
Aguacate hass[6/]	45.89	46.17	47.42	44.81	57.19	-0.28	-0.6	▼	-1.53	-3.2	▼	1.08	2.4	▲	-11.30	-19.8	▼
Limón con semilla[7/]	25.44	24.00	26.47	26.51	14.97	1.44	6.0	▲	-1.03	-3.9	▼	-1.07	-4.0	▼	10.47	69.9	▲
Cebolla blanca[8/]	9.33	9.67	9.67	10.1	14.47	-0.34	-3.5	▼	-0.34	-3.5	▼	-0.77	-7.6	▼	-5.14	-35.5	▼

EL huevo blanco disminuyó de precio, parece que vuelve a las cotizaciones que tenia antes de la pandemia (COVIT-19). El pollo entero, aguacate hass y cebolla blanca disminuyeron de cotización, derivado de un incremento en su producción. A pesar de que bajaron de precio el chile serrano y limón con semilla, son todavía $19.84, y $10.47 mayores a las cotizaciones promedio del mismo mes del año previo, respectivamente.

- Los comentarios de las variaciones se realizan respecto al semanal.

Productos sin variación de precio

- Azúcar, frijol pinto y maíz blanco , sin movimiento en su precio respecto de la cotización promedio de la semana pasada.

Seguimiento diario de precios al mayoreo (peso/kilogramo)

PRODUCTO	PRECIO DEL DÍA	PRECIO ANTERIOR				VARIACIÓN											
		Día	Semana	Mes	Año	Día			Semanal			Mensual			Anual		
	06-may-20	04-may-20	abr 27-30	abr-20	may-19	$	%	Inc.	$	%	Inc.	$	%	Inc.	$	%	Inc.
Azúcar*[9/]	18.29	18.29	18.29	18.15	15.21	0.00	0.0	=	0.00	0.0	=	0.14	0.8	▲	3.08	20.2	▲
Frijol pinto*[10/]	28.67	28.67	28.67	27.07	26.53	0.00	0.0	=	0.00	0.0	=	1.60	5.9	▲	2.14	8.1	▲
Maíz blanco*	6.60	6.60	6.60	6.60	6.05	0.00	0.0	=	0.00	0.0	=	0.00	0.0	=	0.55	9.1	▲

La información fue consultada a las 10:00 horas, con excepción de pollo que se realizó a las 12:00

Inc.: Incremento, Dis.: Disminución

* Producto de seguimiento semanal

[1/] Incluye: azufrado, mayocoba y peruano
[2/] Incluye: todos los negros excepto los importados
[3/] Incluye: naranja valencia mediana y grande
[4/] Incluye: precio promedio de la carne en canal caliente y fría
[5/] Refiere al precio promedio
[6/] Incluye: aguacate hass primera y aguacate hass adelantado primera
[7/] Incluye: limón c/semilla # 5
[8/] Incluye: bola y bola grande
[9/] Refiere a azúcar estándar
[10/] No incluye importados

Precios promedio frecuente de los Centros de Abasto en Guadalajara (mercado de abasto Guadalajara) , Monterrey (mercado de abasto "Estrella") y Ciudad de México.
Fuente: SIAP, con datos del Sistema Nacional de Información e Integración de Mercados (SNIIM).

Cualquier duda o comentario, contáctanos en:
gustavo.tenorio@siap.gob.mx

AGRICULTURA
SECRETARÍA DE AGRICULTURA Y DESARROLLO RURAL

SIAP
SERVICIO DE INFORMACIÓN AGROALIMENTARIA Y PESQUERA