Abril 17, 2020

Seguimiento Diario de Precios del Sector Primario

Productos con aumento de precio

Respecto de la semana anterior

- Chile serrano $12.89 por kilo (54.2%)
- Aguacate has $5.14 por kilo (12.9%)
- Jitomate saladette $4.10 por kilo (34.4%)
- Frijol pinto $2.83 por kilo (11.2%)
- Frijol peruano $1.70 por kilo (5.4%)
- Limón con semilla $1.04 por kilo (4.0%)
- Azúcar 33 centavos por kilo (3.6%)
- Naranja valencia 29 centavos por kilo (1.6%)
- Pollo entero 5 centavos por kilo (0.1%)

Seguimiento diario de precios al mayoreo (pesos/kilogramo)

PRODUCTO	PRECIO DEL DÍA	PRECIO ANTERIOR				VARIACIÓN											
		Día	Semana	Mes	Año	Día			Semanal			Mensual			Anual		
	17-abr-20	16-abr-20	abr 06-08	mar-20	abr-19	$	%	Inc.	$	%	Inc.	$	%	Inc.	$	%	Inc.
Chile serrano	36.67	35.37	23.78	25.36	12.91	1.30	3.7	▲	12.89	54.2	▲	11.31	44.6	▲	23.76	184.0	▲
Aguacate hass[1/]	45.06	45.06	39.92	43.17	40.54	0.00	0.0	=	5.14	12.9	▲	1.89	4.4	▲	4.52	11.1	▲
Jitomate saladette	16.01	15.55	11.91	23.13	11.84	0.46	3.0	▲	4.10	34.4	▲	-7.12	-30.8	▼	4.17	35.2	▲
Frijol pinto*[2/]	28.00	28.00	25.17	23.59	14.47	0.00	0.0	=	2.83	11.2	▲	4.41	18.7	▲	13.53	93.5	▲
Frijol peruano*[3/]	33.30	33.30	31.60	30.50	25.26	0.00	0.0	=	1.70	5.4	▲	2.80	9.2	▲	8.04	31.8	▲
Limón con semilla[4/]	26.72	26.56	25.68	23.95	25.78	0.16	0.6	▲	1.04	4.0	▲	2.77	11.6	▲	0.94	3.6	▲
Azúcar*[5/]	9.54	9.37	9.21	8.69	5.41	0.17	1.8	▲	0.33	3.6	▲	0.85	9.8	▲	4.13	76.3	▲
Naranja valencia[6/]	18.17	18.17	17.88	16.44	13.94	0.00	0.0	=	0.29	1.6	▲	1.73	10.5	▲	4.23	30.3	▲
Pollo entero[7/]	45.45	45.44	45.40	45.45	42.72	0.01	0.02	▲	0.05	0.1	▲	0.00	0.0	=	2.73	6.4	▲

Continúa incrementando el precio del chile serrano, derivado de una reducción en este mes en su producción. La cotización de los frijoles pinto y peruano subieron, efecto de una disminución en el volumen de su producción en el ciclo agrícola primavera-verano 2019, por la falta de agua en su fase de siembra y floración. El limón con semilla aumento de precio, resultado de su estacionalidad de producción, ya que abril es uno de los meses con menor producción. El aguacate hass, jitomate saladette, azúcar de caña y naranja valencia aumentaron de cotización, resultado de las variaciones en sus precios al momento de efectuarse la comercialización al mayoreo, sin embargo, sus producciones han cubierto las necesidades del mercado nacional. El pollo entero incrementó su cotización, consecuencia del mayor consumo que se da por la cuaresma y del efecto sustitución por el precio de la carne de res.

- Los comentarios de las variaciones se realizan respecto al semanal.

Productos con disminución de precio

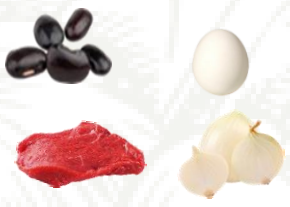

Respecto de la semana anterior

- Huevo blanco $2.00 por kilo (5.0%)
- Cebolla blanca $1.39 por kilo (12.6%)
- Frijol negro 50 centavos por kilo (2.3%)
- Carne de res en canal 10 centavos por kilo (0.1%)

Seguimiento diario de precios al mayoreo (pesos/kilogramo)

PRODUCTO	PRECIO DEL DÍA	PRECIO ANTERIOR				VARIACIÓN											
		Día	Semana	Mes	Año	Día			Semanal			Mensual			Anual		
	17-abr-20	16-abr-20	abr 06-08	mar-20	abr-19	$	%	Inc.	$	%	Inc.	$	%	Inc.	$	%	Inc.
Huevo blanco*	37.67	37.67	39.67	33.83	22.61	0.00	0.0	=	-2.00	-5.0	▼	3.84	11.4	▲	15.06	66.6	▲
Cebolla blanca[8/]	9.67	9.33	11.06	11.93	26.76	0.34	3.6	▲	-1.39	-12.6	▼	-2.26	-18.9	▼	-17.09	-63.9	▼
Frijol negro*[9/]	21.25	21.25	21.75	20.56	17.43	0.00	0.0	=	-0.50	-2.3	▼	0.69	3.4	▲	3.82	21.9	▲
Carne de res en canal[10/]	70.45	70.46	70.55	73.31	70.22	-0.01	-0.01	▼	-0.10	-0.1	▼	-2.86	-3.9	▼	0.23	0.3	▲

Las cotizaciones del huevo blanco y frijol negro disminuyeron, no obstante, son $15.06 y $3.82 mayores al precio promedio de igual mes del año pasado, respectivamente. La cebolla blanca y carne de res en canal bajaron de cotización, resultado de un ligero aumento en su producción.

- Los comentarios de las variaciones se realizan respecto al semanal.

Productos sin variación de precio

- Maíz blanco, sin movimiento en sus precios respecto de la cotización promedio de la semana pasada.

Seguimiento diario de precios al mayoreo (peso/kilogramo)

PRODUCTO	PRECIO DEL DÍA	PRECIO ANTERIOR				VARIACIÓN											
		Día	Semana	Mes	Año	Día			Semanal			Mensual			Anual		
	17-abr-20	16-abr-20	abr 06-08	mar-20	abr-19	$	%	Inc.	$	%	Inc.	$	%	Inc.	$	%	Inc.
Maíz blanco*	6.60	6.60	6.60	6.20	6.03	0.00	0.0	=	0.00	0.0	=	0.40	6.5	▲	0.57	9.5	▲

La información fue consultada a las 10:00 horas, con excepción de pollo que se realizó a las 12:00

Inc.: Incremento, Dis.: Disminución

* Producto de seguimiento semanal

[1/] Incluye: aguacate hass primera y aguacate hass adelantado primera
[2/] No incluye importados
[3/] Incluye: azufrado, mayocoba y peruano
[4/] Incluye: limón c/semilla # 5
[5//] Refiere a azúcar estándar
[6] Incluye: naranja valencia mediana y grande
[7/] Refiere al precio promedio
[8/] Incluye: bola y bola grande
[9/] Incluye: todos los negros excepto los importados
[10/] Incluye: precio promedio de la carne en canal caliente y fría

Precios promedio frecuente de los Centros de Abasto en Guadalajara (mercado de abasto Guadalajara) , Monterrey (mercado de abasto "Estrella") y Ciudad de México.
Fuente: SIAP, con datos del Sistema Nacional de Información e Integración de Mercados (SNIIM).

Cualquier duda o comentario, contáctanos en:
gustavo.tenorio@siap.gob.mx

AGRICULTURA
SECRETARÍA DE AGRICULTURA Y DESARROLLO RURAL

SIAP
SERVICIO DE INFORMACIÓN AGROALIMENTARIA Y PESQUERA