

# Tercer estimado de producción de caña y azúcar de la zafra 2019/2020.

---

ABRIL DE 2020



**AGRICULTURA**

SECRETARÍA DE AGRICULTURA Y DESARROLLO RURAL



**CONADESUCA**

COMITÉ NACIONAL PARA EL DESARROLLO  
SUSTENTABLE DE LA CAÑA DE AZÚCAR



**2020**

LEONA VICARIO

# Tercer estimado de producción de caña y azúcar para la zafra 2019/2020.



AGRICULTURA  
SECRETARÍA DE AGRICULTURA Y DESARROLLO RURAL



Superficie a industrializar (ha)	Caña a industrializar (t)	Rendimiento de campo (t/ha)	Azúcar a producir (t)	Rendimiento de fábrica (%)	Rendimiento agroindustrial (t azúcar/ha)
<b>795,237</b>	<b>49,898,114</b>	<b>62.75</b>	<b>5,393,409</b>	<b>10.81</b>	<b>6.78</b>

- Cifras presentadas en el Grupo de Trabajo II: Productividad en Campo el **16 de abril** de 2020.
- 50** ingenios con operación en la zafra
  - 3** ingenios presentan información real por haber concluido zafra.
  - 46 ingenios actualizaron su tercer** estimado.
  - 1** ingenio no entregó información (El Carmen) por lo que se mantuvo su primer estimado.
- No se consideró al ingenio Azsuremex.

# Tercer estimado de producción de caña y azúcar para la zafra 2019/2020.

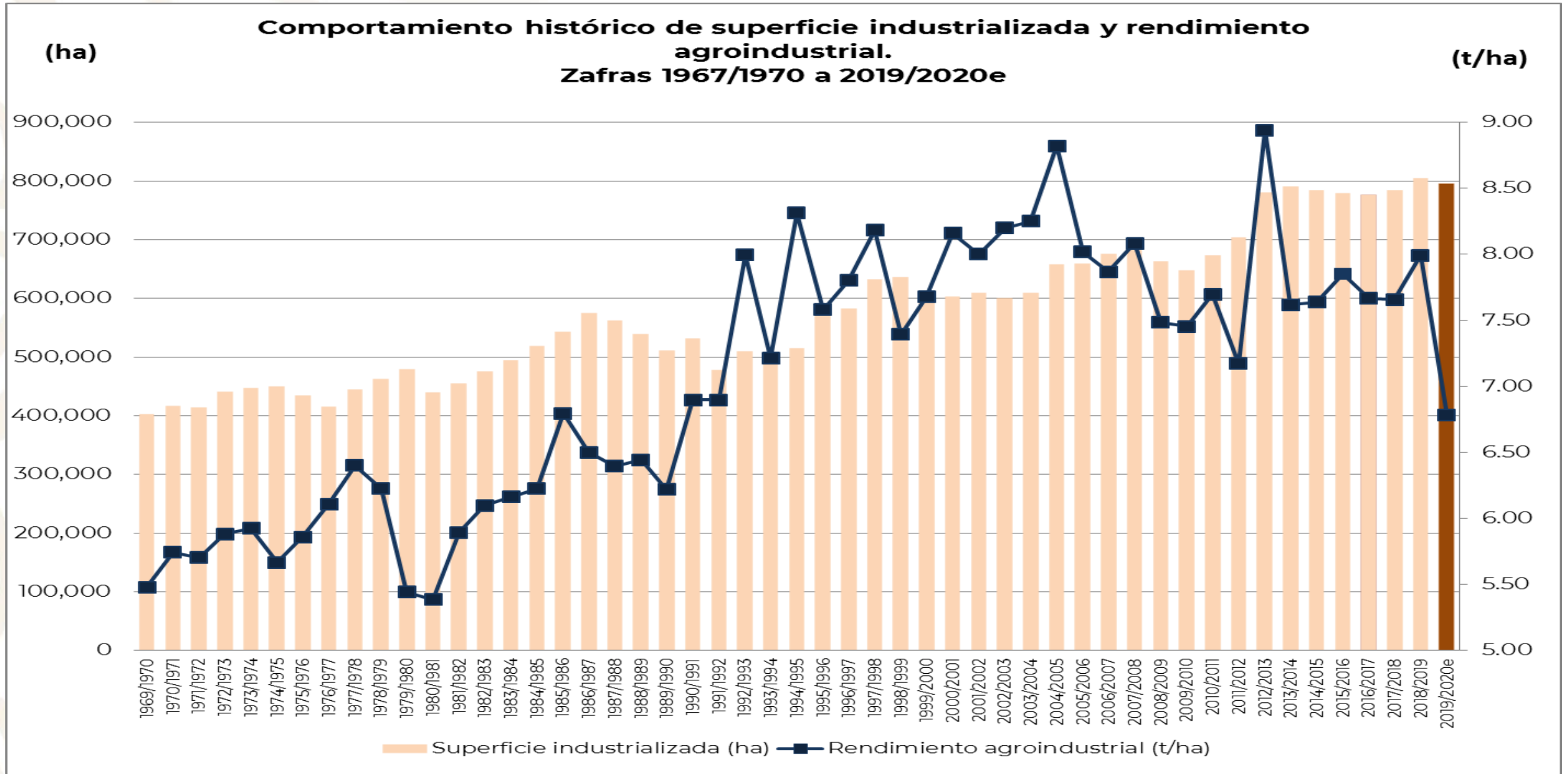

**Nota:** la letra e hace referencia al 3er estimado de producción de caña y azúcar de la zafra 2019/2020.

# Tercer estimado de producción de caña y azúcar para la zafra 2019/2020.

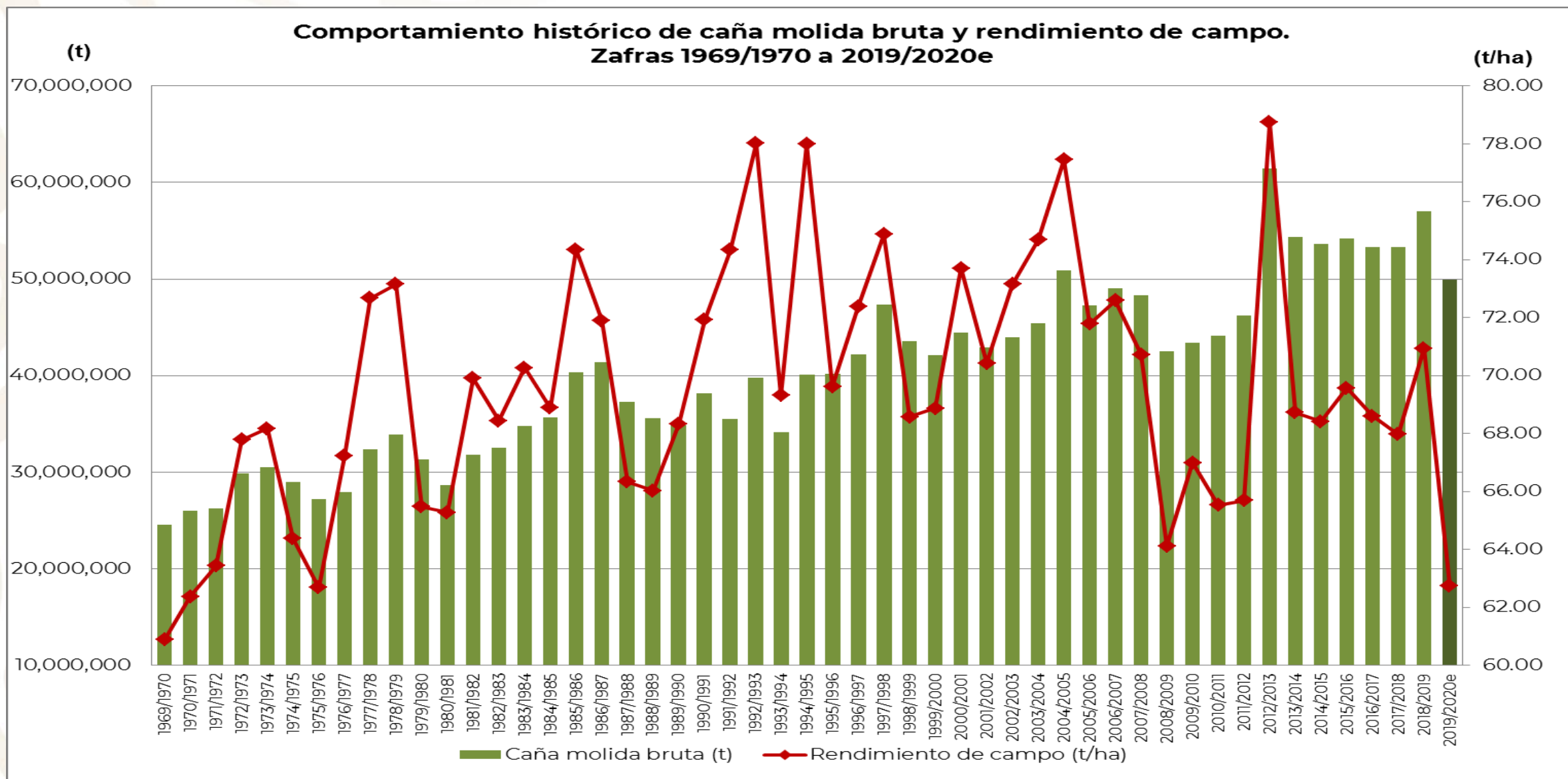

**Nota:** la letra e hace referencia al 3er estimado de producción de caña y azúcar de la zafra 2019/2020.

# Tercer estimado de producción de caña y azúcar para la zafra 2019/2020.



**Comportamiento histórico de azúcar producida y rendimiento de fábrica.  
Zafras 1969/1970 a 2019/2020e**

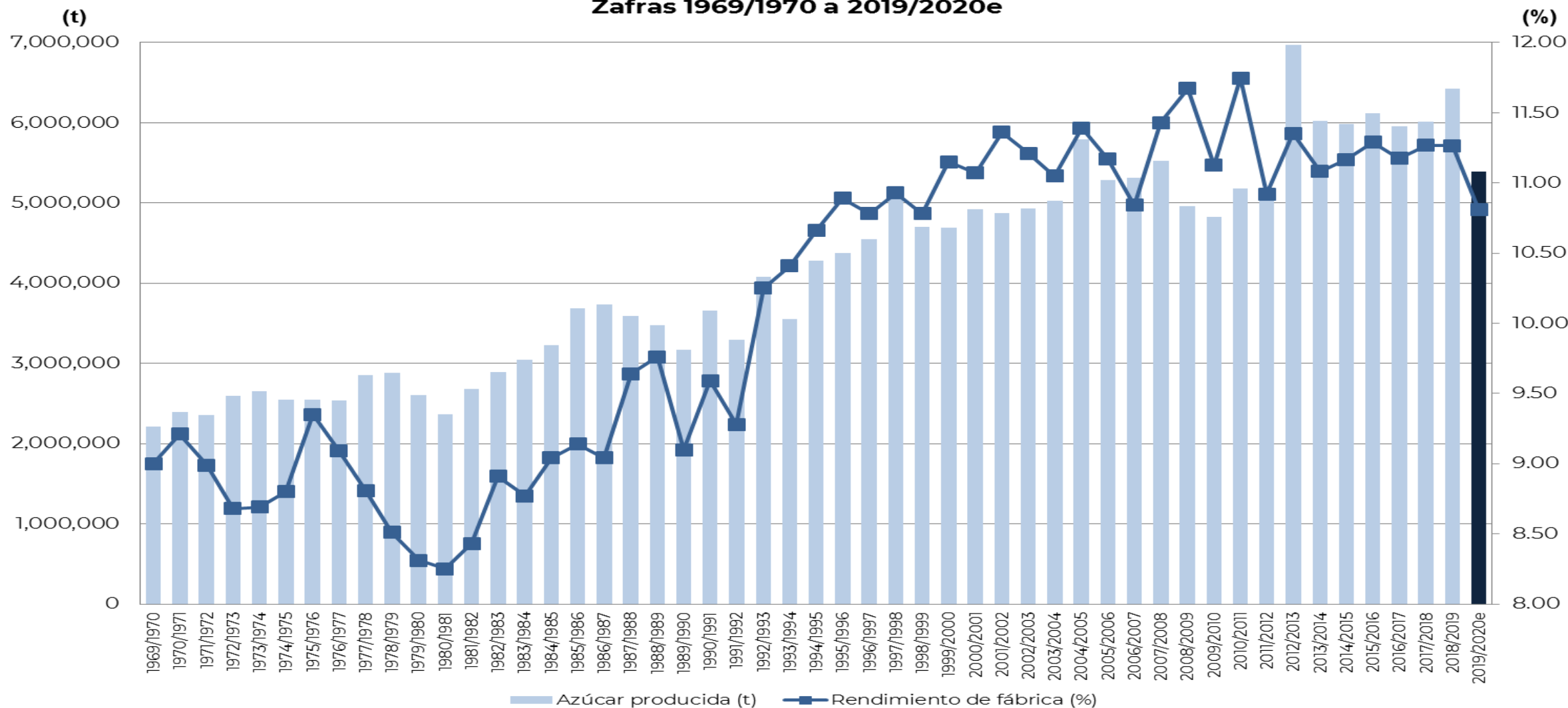

**Nota:** la letra e hace referencia al 3er estimado de producción de caña y azúcar de la zafra 2019/2020.