Marzo 20, 2020

Seguimiento Diario de Precios del Sector Primario

Productos con aumento de precio

Respecto de la semana anterior

- Chile serrano 11.73 por kilo (76.8%)
- Aguacate hass $6.62 por kilo (19.5%)
- Limó con semilla $6.41 por kilo (39.6%)
- Frijol peruano $3.80 por kilo (12.6%)
- Frijol negro $2.50 por kilo (13.2%)
- Pollo entero $1.62 por kilo (3.7%)
- Naranja valencia 49 centavos por kilo (6.7%)
- Azúcar 43 centavos por kilo (2.7%)
- Maíz blanco 27 centavos por kilo (4.5%)
- Huevo blanco 8 centavos por kilo (0.3%)

Seguimiento diario de precios al mayoreo (pesos/kilogramo)

PRODUCTO	PRECIO DEL DÍA	PRECIO ANTERIOR				VARIACIÓN											
		Día	Semana	Mes	Año	Día			Semanal			Mensual			Anual		
	20-mar-20	19-mar-20	mar 10-13	feb-20	mar-19	$	%	Inc.	$	%	Inc.	$	%	Inc.	$	%	Inc.
Chile serrano	27.00	25.00	15.27	14.68	17.16	2.00	8.0	▲	11.73	76.8	▲	12.32	83.9	▲	9.84	57.3	▲
Aguacate hass[1/]	40.56	40.56	33.94	33.60	30.86	0.00	0.0	=	6.62	19.5	▲	6.96	20.7	▲	9.70	31.4	▲
Limón con semilla[2/]	22.61	22.44	16.20	16.41	26.26	0.17	0.8	▲	6.41	39.6	▲	6.20	37.8	▲	-3.65	-13.9	▼
Frijol peruano*[3/]	34.00	34.00	30.20	30.40	25.81	0.00	0.0	=	3.80	12.6	▲	3.60	11.8	▲	8.19	31.7	▲
Frijol negro*[4/]	21.50	21.50	19.00	18.84	18.53	0.00	0.0	=	2.50	13.2	▲	2.66	14.1	▲	2.97	16.0	▲
Pollo entero[5/]	45.46	45.46	43.84	42.12	38.34	0.00	0.0	=	1.62	3.7	▲	3.34	7.9	▲	7.12	18.6	▲
Naranja valencia[6/]	7.83	7.83	7.34	7.38	5.18	0.00	0.0	=	0.49	6.7	▲	0.45	6.0	▲	2.65	51.2	▲
Azúcar*[7/]	16.17	16.17	15.74	15.06	14.12	0.00	0.0	=	0.43	2.7	▲	1.11	7.4	▲	2.05	14.5	▲
Maíz blanco*	6.30	6.30	6.03	6.04	6.04	0.00	0.0	=	0.27	4.5	▲	0.26	4.3	▲	0.26	4.3	▲
Huevo blanco*	31.75	31.75	31.67	31.35	23.30	0.00	0.0	=	0.08	0.3	▲	0.40	1.3	▲	8.45	36.3	▲

Derivado de su estacionalidad la producción del chile serrano y limón con semilla aumentaron de precio, ya que marzo es el mes con el menor volumen de cosecha que se registra en el año. El aguacate hass, naranja valencia, azúcar de caña, maíz blanco y huevo blanco subieron de cotización, efecto del las transacciones comerciales que se realizan en el momento de la compra-venta al mayoreo, no obstante, sus volúmenes de producción han satisfecho la demanda del mercado nacional. El pollo entero aumentó de precio, producto de la temporada de cuaresma, que es cuando se demanda más de este bien pecuario. Los frijoles peruano y negro aumentaron de cotización, resultado de la disminución en la producción en el ciclo primavera-verano 2019, por la falta de humedad (lluvias) en la fase de siembra y desarrollo del cultivo.

- Los comentarios de las variaciones se realizan respecto al semanal.

Productos con disminución de precio

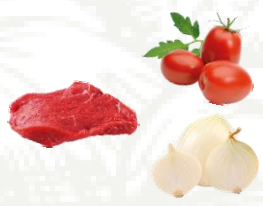

Respecto de la semana anterior

- Jitomate saladette $8.23 por kilo (27.3%)
- Cebolla blanca $2.88 por kilo (21.5%)
- Carne de res en canal $1.73 por kilo (2.5%)

Seguimiento diario de precios al mayoreo (pesos/kilogramo)

PRODUCTO	PRECIO DEL DÍA	PRECIO ANTERIOR				VARIACIÓN											
		Día	Semana	Mes	Año	Día			Semanal			Mensual			Anual		
	20-mar-20	19-mar-20	mar 10-13	feb-20	mar-19	$	%	Inc.	$	%	Inc.	$	%	Inc.	$	%	Inc.
Jitomate saladette	21.95	19.45	30.18	24.83	15.30	2.50	12.9	▲	-8.23	-27.3	▼	-2.88	-11.6	▼	6.65	43.5	▲
Cebolla blanca[8/]	10.50	10.33	13.38	13.65	24.50	0.17	1.6	▲	-2.88	-21.5	▼	-3.15	-23.1	▼	-14.00	-57.1	▼
Carne de res en canal[9/]	68.66	70.37	70.39	70.26	70.54	-1.71	-2.4	▼	-1.73	-2.5	▼	-1.60	-2.3	▼	-1.88	-2.7	▼

Bajaron de precio el jitomate saladette y cebolla blanca, resultado del aumento en su producción, derivado del inicio en las cosechas en el ciclo otoño-inverno. La carne de res en canal disminuyó de cotización, por un ligero incremento en su volumen de producción.

- Los comentarios de las variaciones se realizan respecto al semanal.

Productos sin variación de precio

- El frijol pinto sin movimiento en su precio respecto de la cotización promedio de la semana pasada.

Seguimiento diario de precios al mayoreo (peso/kilogramo)

PRODUCTO	PRECIO DEL DÍA	PRECIO ANTERIOR				VARIACIÓN											
		Día	Semana	Mes	Año	Día			Semanal			Mensual			Anual		
	20-mar-20	19-mar-20	mar 10-13	feb-20	mar-19	$	%	Inc.	$	%	Inc.	$	%	Inc.	$	%	Inc.
Frijol pinto*[10/]	23.00	23.00	23.00	22.92	15.02	0.00	0.0	=	0.00	0.0	=	0.08	0.3	▲	7.98	53.1	▲

La información fue consultada a las 10:00 horas, con excepción de pollo que se realizó a las 12:00

Inc.: Incremento, Dis.: Disminución

* Producto de seguimiento semanal

[1/] Incluye: aguacate hass primera y aguacate hass adelantado primera
[2/] Incluye: limón c/semilla # 5
[3/] Incluye: azufrado, mayocoba y peruano
[4/] Incluye: todos los negros excepto los importados
[5/] Refiere al precio promedio
[6/] Incluye: naranja valencia mediana y grande
[7/] Refiere a azúcar estándar
[8/] Incluye: bola y bola grande
[9/] Incluye: precio promedio de la carne en canal caliente y fría
[10/] No incluye importados

Precios promedio frecuente de los Centros de Abasto en Guadalajara (mercado de abasto Guadalajara) , Monterrey (mercado de abasto "Estrella") y Ciudad de México.
No se ha normalizado el reporte de precios para los granos básicos y azúcar en el Centro de abasto de Guadalajara, Jalisco.
Fuente: SIAP, con datos del Sistema Nacional de Información e Integración de Mercados (SNIIM).

Cualquier duda o comentario, contáctanos en:
gustavo.tenorio@siap.gob.mx

AGRICULTURA
SECRETARÍA DE AGRICULTURA Y DESARROLLO RURAL

SIAP
SERVICIO DE INFORMACIÓN AGROALIMENTARIA Y PESQUERA