Febrero 17, 2020

Seguimiento Diario de Precios del Sector Primario

Productos con aumento de precio

Respecto de la semana anterior

- Jitomate saladette $4.16 por kilo (18.0%)
- Pollo entero $2.24 por kilo (5.4%)
- Chile serrano 40 centavos por kilo (2.7%)
- Aguacate hass 33 centavos por kilo (1.0%)
- Naranja valencia 24 centavos por kilo (3.3%)

Seguimiento diario de precios al mayoreo (pesos/kilogramo)

PRODUCTO	PRECIO DEL DÍA	PRECIO ANTERIOR				VARIACIÓN											
		Día	Semana	Mes	Año	Día			Semanal			Mensual			Anual		
	17-feb-20	14-feb-20	feb 10-14	ene-20	feb-19	$	%	Inc.	$	%	Inc.	$	%	Inc.	$	%	Inc.
Jitomate saladette	27.28	23.26	23.12	23.81	11.84	4.02	17.3	▲	4.16	18.0	▲	3.47	14.6	▲	15.44	130.4	▲
Pollo entero[1/]	43.44	42.40	41.20	43.38	38.75	1.04	2.5	▲	2.24	5.4	▲	0.06	0.1	▲	4.69	12.1	▲
Chile serrano	15.00	15.00	14.60	14.99	30.81	0.00	0.0	=	0.40	2.7	▲	0.01	0.1	▲	-15.81	-51.3	▼
Aguacate hass[2/]	33.94	33.67	33.61	34.17	31.35	0.27	0.8	▲	0.33	1.0	▲	-0.23	-0.7	▼	2.59	8.3	▲
Naranja valencia[3/]	7.57	7.61	7.33	7.60	5.09	-0.04	-0.5	▼	0.24	3.3	▲	-0.03	-0.4	▼	2.48	48.7	▲

El jitomate saladette y el pollo entero aumentaron de precio, el primero a consecuencia del clima (frentes fríos) que está afectando la producción y calidad del cultivo, el segundo influenciado por el incremento en los precios internacionales, que presionan el mercado interno. El chile serrano, aguacate hass y naranja valencia aumentaron de cotización, efecto del incremento en sus cotizaciones al momento de realizarse la comercialización al mayoreo.

- Los comentarios de las variaciones se realizan respecto al semanal.

Productos con disminución de precio

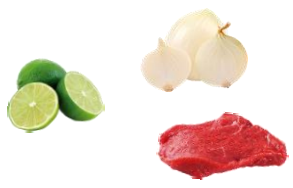

Respecto de la semana anterior

- Cebolla blanca 53 centavos por kilo (3.6%)
- Carne de res en canal 29 centavos por kilo (0.4%)
- Limón con semilla 6 centavos por kilo (0.4%)

Seguimiento diario de precios al mayoreo (pesos/kilogramo)

PRODUCTO	PRECIO DEL DÍA	PRECIO ANTERIOR				VARIACIÓN											
		Día	Semana	Mes	Año	Día			Semanal			Mensual			Anual		
	17-feb-20	14-feb-20	feb 10-14	ene-20	feb-19	$	%	Inc.	$	%	Inc.	$	%	Inc.	$	%	Inc.
Cebolla blanca[4/]	14.11	14.78	14.64	17.56	24.61	-0.67	-4.5	▼	-0.53	-3.6	▼	-3.45	-19.6	▼	-10.50	-42.7	▼
Carne de res en canal[5/]	70.00	69.38	70.29	69.96	70.68	0.62	0.9	▲	-0.29	-0.4	▼	0.04	0.1	▲	-0.68	-1.0	▼
Limón con semilla[6/]	16.67	16.67	16.73	13.74	15.53	0.00	0.0	=	-0.06	-0.4	▼	2.93	21.3	▲	1.14	7.3	▲

Bajó de cotización la cebolla blanca y carne de res en canal, derivado de un ligero incremento en sus volúmenes de producción en este mes. A pesar de que el limón con semilla disminuyó de precio, es todavía $1.14 mayor al promedio de la cotización del mismo mes del año anterior, respectivamente.

- Los comentarios de las variaciones se realizan respecto al semanal.

La información fue consultada a las 10:00 horas, con excepción de pollo que se realizó a las 12:00

Inc.: Incremento, Dis.: Disminución

[1/] Refiere al precio promedio
[2/] Incluye: aguacate hass primera y aguacate hass adelantado primera
[3/] Incluye: naranja valencia mediana y grande
[4/] Incluye: bola y bola grande
[5/] Incluye: precio promedio de la carne en canal caliente y fría
[6/] Incluye: limón c/semilla # 5

Precios promedio frecuente de los Centros de Abasto en Guadalajara (mercado de abasto Guadalajara) , Monterrey (mercado de abasto "Estrella") y Ciudad de México.
Fuente: SIAP, con datos del Sistema Nacional de Información e Integración de Mercados (SNIIM).

Cualquier duda o comentario, contáctanos en:
gustavo.tenorio@siap.gob.mx

AGRICULTURA
SECRETARÍA DE AGRICULTURA Y DESARROLLO RURAL

SIAP
SERVICIO DE INFORMACIÓN AGROALIMENTARIA Y PESQUERA