Enero 24, 2020

Seguimiento Diario de Precios del Sector Primario

Productos con aumento de precio

Respecto de la semana anterior

- Chile serrano $1.13 por kilo (8.0%)
- Jitomate saladette 89 centavos por kilo (3.8%)
- Frijol negro 50 centavos por kilo (2.7%)
- Naranja valencia 35 centavos por kilo (4.5%)
- Maíz blanco 7 centavos por kilo (1.2%)
- Limón con semilla 6 centavos por kilo (0.5%)

Seguimiento diario de precios al mayoreo (pesos/kilogramo)

PRODUCTO	PRECIO DEL DÍA	PRECIO ANTERIOR				VARIACIÓN											
		Día	Semana	Mes	Año	Día			Semanal			Mensual			Anual		
	24-ene-20	23-ene-20	ene 13-17	dic-19	ene-19	$	%	Inc.	$	%	Inc.	$	%	Inc.	$	%	Inc.
Chile serrano	15.33	15.00	14.20	13.51	62.76	0.33	2.2	▲	1.13	8.0	▲	1.82	13.5	▲	-47.43	-75.6	▼
Jitomate saladette	24.32	24.36	23.43	20.35	18.65	-0.04	-0.2	▼	0.89	3.8	▲	3.97	19.5	▲	5.67	30.4	▲
Frijol negro*[1/]	19.00	19.00	18.50	18.65	18.70	0.00	0.0	=	0.50	2.7	▲	0.35	1.9	▲	0.30	1.6	▲
Naranja valencia[2/]	8.14	8.03	7.79	7.55	5.34	0.11	1.4	▲	0.35	4.5	▲	0.59	7.8	▲	2.80	52.4	▲
Maíz blanco*	6.07	6.07	6.00	6.14	5.86	0.00	0.0	=	0.07	1.2	▲	-0.07	-1.1	▼	0.21	3.6	▲
Limón con semilla[3/]	13.22	13.22	13.16	16.37	11.60	0.00	0.0	=	0.06	0.5	▲	-3.15	-19.2	▼	1.62	14.0	▲

Persiste el incremento en el precio del jitomate saladette, resultado de los fríos que se están presentando, que afectan la calidad y recolección del cultivo. Aumentó la cotización del chile serrano, limón con semilla y maíz blanco, efecto de la oscilación en los precios al efectuarse la comercialización al mayoreo. El frijol negro comienza a subir de precio, derivado de la disminución en su producción en el ciclo primavera-verano. Continua alta la cotización de la naranja valencia, primordialmente por una disminución en su recolección de alrededor 10% del segundo productor a nivel nacional, Tamaulipas.

- Los comentarios de las variaciones se realizan respecto al semanal.

Productos con disminución de precio

Respecto de la semana anterior

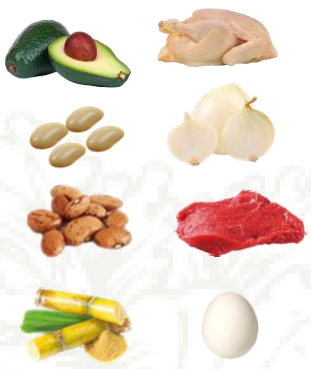

- Pollo entero $4.96 por kilo (10.9%)
- Cebolla blanca $3.96 por kilo (22.0%)
- Carne de res en canal $1.55 por kilo (2.2%)
- Huevo blanco 86 centavos por kilo (3.2%)
- Aguacate hass 44 centavos por kilo (1.3%)
- Frijol peruano 40 centavos por kilo (1.3%)
- Frijol pinto 17 centavos por kilo (0.7%)
- Azúcar 7 centavos por kilo (0.5%)

Seguimiento diario de precios al mayoreo (pesos/kilogramo)

PRODUCTO	PRECIO DEL DÍA	PRECIO ANTERIOR				VARIACIÓN											
		Día	Semana	Mes	Año	Día			Semanal			Mensual			Anual		
	24-ene-20	23-ene-20	ene 13-17	dic-19	ene-19	$	%	Inc.	$	%	Inc.	$	%	Inc.	$	%	Inc.
Pollo entero[4/]	40.39	40.39	45.35	47.45	39.84	0.00	0.0	=	-4.96	-10.9	▼	-7.06	-14.9	▼	0.55	1.4	▲
Cebolla blanca[5/]	14.00	14.25	17.96	17.75	26.36	-0.25	-1.8	▼	-3.96	-22.0	▼	-3.75	-21.1	▼	-12.36	-46.9	▼
Carne de res en canal[6/]	68.38	68.60	69.93	70.09	70.19	-0.22	-0.3	▼	-1.55	-2.2	▼	-1.71	-2.4	▼	-1.81	-2.6	▼
Huevo blanco*	25.97	25.97	26.83	26.58	22.21	0.00	0.0	=	-0.86	-3.2	▼	-0.61	-2.3	▼	3.76	16.9	▲
Aguacate hass[7/]	33.39	33.39	33.83	32.05	33.88	0.00	0.0	=	-0.44	-1.3	▼	1.34	4.2	▲	-0.49	-1.45	▼
Frijol peruano*[8/]	30.40	30.40	30.80	31.04	25.40	0.00	0.0	=	-0.40	-1.3	▼	-0.64	-2.1	▼	5.00	19.7	▲
Frijol pinto*[9/]	22.50	22.50	22.67	20.93	15.13	0.00	0.0	=	-0.17	-0.7	▼	1.57	7.5	▲	7.37	48.7	▲
Azúcar[10/]	14.93	14.93	15.00	15.07	11.17	0.00	0.0	=	-0.07	-0.5	▼	-0.14	-0.9	▼	3.76	33.7	▲

Lo precios del pollo entero, huevo blanco, frijol peruano y pinto y azúcar de caña bajaron, pese a ello, son $0.55, $3.76, $5.00, $7.37 y $3.76 mayores a las cotizaciones promedio de igual mes del año pasado, respectivamente. La cebolla blanca y carne de res en canal bajaron de cotización, derivado de un ligero aumento en el volumen de producción en este mes. El precio del aguacate hass bajó, efecto de los cambios en las cotizaciones al realizarse la compra-venta al mayoreo.

- Los comentarios de las variaciones se realizan respecto al semanal.

La información fue consultada a las 10:00 horas, con excepción de pollo que se realizó a las 12:00

Inc.: Incremento, Dis.: Disminución

* Producto de seguimiento semanal

[1/] Incluye: todos los negros excepto los importados
[2/] Incluye: naranja valencia mediana y grande
[3/] Incluye: limón c/semilla # 5
[4/] Refiere al precio promedio
[5/] Incluye: bola y bola grande
[6/] Incluye: precio promedio de la carne en canal caliente y fría
[7/] Incluye: aguacate hass primera y aguacate hass adelantado primera
[8/] Incluye: azufrado, mayocoba y peruano
[9/] No incluye importados
[10/] Refiere a azúcar estándar

Precios promedio frecuente de los Centros de Abasto en Guadalajara (mercado de abasto Guadalajara) , Monterrey (mercado de abasto "Estrella") y Ciudad de México.
Fuente: SIAP, con datos del Sistema Nacional de Información e Integración de Mercados (SNIIM).

Cualquier duda o comentario, contáctanos en:
gustavo.tenorio@siap.gob.mx

AGRICULTURA
SECRETARÍA DE AGRICULTURA Y DESARROLLO RURAL

SIAP
SERVICIO DE INFORMACIÓN AGROALIMENTARIA Y PESQUERA