Enero 23, 2020

Seguimiento Diario de Precios del Sector Primario

Productos con aumento de precio

Respecto de la semana anterior

- Jitomate saladette 93 centavos por kilo (4.0%)
- Chile serrano 80 centavos por kilo (5.6%)
- Frijol negro 50 centavos por kilo (2.7%)
- Naranja valencia 24 centavos por kilo (3.1%)
- Maíz blanco 7 centavos por kilo (1.2%)
- Limón con semilla 6 centavos por kilo (0.5%)

Seguimiento diario de precios al mayoreo (pesos/kilogramo)

PRODUCTO	PRECIO DEL DÍA	PRECIO ANTERIOR				VARIACIÓN											
		Día	Semana	Mes	Año	Día			Semanal			Mensual			Anual		
	23-ene-20	22-ene-20	ene 13-17	dic-19	ene-19	$	%	Inc.	$	%	Inc.	$	%	Inc.	$	%	Inc.
Jitomate saladette	24.36	24.50	23.43	20.35	18.65	-0.14	-0.6	▼	0.93	4.0	▲	4.01	19.7	▲	5.71	30.6	▲
Chile serrano	15.00	15.00	14.20	13.51	62.76	0.00	0.0	=	0.80	5.6	▲	1.49	11.0	▲	-47.76	-76.1	▼
Frijol negro*[1/]	19.00	19.00	18.50	18.65	18.70	0.00	0.0	=	0.50	2.7	▲	0.35	1.9	▲	0.30	1.6	▲
Naranja valencia[2/]	8.03	8.10	7.79	7.55	5.34	-0.07	-0.9	▼	0.24	3.1	▲	0.48	6.4	▲	2.69	50.4	▲
Maíz blanco*	6.07	6.07	6.00	6.14	5.86	0.00	0.0	=	0.07	1.2	▲	-0.07	-1.1	▼	0.21	3.6	▲
Limón con semilla[3/]	13.22	13.06	13.16	16.37	11.60	0.16	1.2	▲	0.06	0.5	▲	-3.15	-19.2	▼	1.62	14.0	▲

Continúa en aumento la cotización del jitomate saladette, efecto de las bajas temperaturas de la temporada que impactan la cosecha, así como la calidad del cultivo. El chile serrano, limón con semilla y maíz blanco incrementaron de precio, debido a los cambios en las cotizaciones al realizarse la compra-venta al por mayor. El precio del frijol negro comienza a subir, resultado de la baja en su producción, en el ciclo primavera-verano. Persiste el precio alto de la naranja valencia, principalmente porque Tamaulipas bajó su producción en poco más de 10% (segundo productor a nivel nacional).

- Los comentarios de las variaciones se realizan respecto al semanal.

Productos con disminución de precio

Respecto de la semana anterior

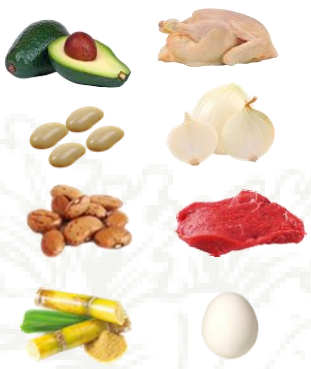

- Pollo entero $4.96 por kilo (10.9%)
- Cebolla blanca $3.71 por kilo (20.7%)
- Carne de res en canal $1.33 por kilo (1.9%)
- Huevo blanco 86 centavos por kilo (3.2%)
- Aguacate hass 44 centavos por kilo (1.3%)
- Frijol peruano 40 centavos por kilo (1.3%)
- Frijol pinto 17 centavos por kilo (0.7%)
- Azúcar 7 centavos por kilo (0.5%)

Seguimiento diario de precios al mayoreo (pesos/kilogramo)

PRODUCTO	PRECIO DEL DÍA	PRECIO ANTERIOR				VARIACIÓN											
		Día	Semana	Mes	Año	Día			Semanal			Mensual			Anual		
	23-ene-20	22-ene-20	ene 13-17	dic-19	ene-19	$	%	Inc.	$	%	Inc.	$	%	Inc.	$	%	Inc.
Pollo entero[4/]	40.39	41.33	45.35	47.45	39.84	-0.94	-2.3	▼	-4.96	-10.9	▼	-7.06	-14.9	▼	0.55	1.4	▲
Cebolla blanca[5/]	14.25	14.50	17.96	17.75	26.36	-0.25	-1.7	▼	-3.71	-20.7	▼	-3.50	-19.7	▼	-12.11	-45.9	▼
Carne de res en canal[6/]	68.60	68.40	69.93	70.09	70.19	0.20	0.3	▲	-1.33	-1.9	▼	-1.49	-2.1	▼	-1.59	-2.3	▼
Huevo blanco*	25.97	25.97	26.83	26.58	22.21	0.00	0.0	=	-0.86	-3.2	▼	-0.61	-2.3	▼	3.76	16.9	▲
Aguacate hass[7/]	33.39	33.39	33.83	32.05	33.88	0.00	0.0	=	-0.44	-1.3	▼	1.34	4.2	▲	-0.49	-1.45	▼
Frijol peruano*[8/]	30.40	30.40	30.80	31.04	25.40	0.00	0.0	=	-0.40	-1.3	▼	-0.64	-2.1	▼	5.00	19.7	▲
Frijol pinto*[9/]	22.50	22.50	22.67	20.93	15.13	0.00	0.0	=	-0.17	-0.7	▼	1.57	7.5	▲	7.37	48.7	▲
Azúcar[10/]	14.93	14.93	15.00	15.07	11.17	0.00	0.0	=	-0.07	-0.5	▼	-0.14	-0.9	▼	3.76	33.7	▲

Bajaron de precio la cebolla blanca y carne de res en canal, por un pequeño incremento en el volumen de producción en este mes, situación que se expresa en el mercado doméstico a través de una mayor presencia. La cotización del aguacate hass disminuyó, resultado de las variaciones en los precios al efectuar las transacciones comerciales al mayoreo. A pesar de que bajaron las cotizaciones del pollo entero, huevo blanco, frijol peruano y pinto y azúcar de caña, aún son 1.4%, 16.9%, 19.7%, 48.7% y 33.7% superiores al promedio de los precios del mismo mes del año anterior, respectivamente.

- Los comentarios de las variaciones se realizan respecto al semanal.

La información fue consultada a las 10:00 horas, con excepción de pollo que se realizó a las 12:00

Inc.: Incremento, Dis.: Disminución

* Producto de seguimiento semanal

[1/] Incluye: todos los negros excepto los importados
[2/] Incluye: naranja valencia mediana y grande
[3/] Incluye: limón c/semilla # 5
[4/] Refiere al precio promedio
[5/] Incluye: bola y bola grande
[6/] Incluye: precio promedio de la carne en canal caliente y fría
[7/] Incluye: aguacate hass primera y aguacate hass adelantado primera
[8/] Incluye: azufrado, mayocoba y peruano
[9/] No incluye importados
[10/] Refiere a azúcar estándar

Precios promedio frecuente de los Centros de Abasto en Guadalajara (mercado de abasto Guadalajara) , Monterrey (mercado de abasto "Estrella") y Ciudad de México.
Fuente: SIAP, con datos del Sistema Nacional de Información e Integración de Mercados (SNIIM).

Cualquier duda o comentario, contáctanos en:
gustavo.tenorio@siap.gob.mx

AGRICULTURA
SECRETARÍA DE AGRICULTURA Y DESARROLLO RURAL

SIAP
SERVICIO DE INFORMACIÓN AGROALIMENTARIA Y PESQUERA