

**REPORTE MENSUAL DEL MERCADO DE AZÚCAR,
No. 3 al 31/dic/2019 Ciclo 2019/20**



CUADRO RESUMEN

CONCEPTO	dic-19	nov-19	dic-18	Cambio porcentual		Acumulado del ciclo (Octubre a Diciembre)		Cambio porcentual
	(a)	(b)	(c)	(a) / (b)	(a) / (c)	2019/20 (d)	2018/19 (e)	(d) / (e)
Tipo de cambio fix (MX Pesos / US Dólar)	19.11	19.33	20.11	-1.17	-4.99	19.25	19.85	-3.01
AZÚCAR ESTÁNDAR Y REFINADA								
Exportaciones totales (t)	34,210.17	64,837.39	173,187.48	-47.24	-80.25	148,468.91	371,639.22	-60.05
E.U.A. y Puerto Rico	10,986.23	27,269.23	10,278.60	-59.71	6.88	53,732.75	56,615.88	-5.09
Ventas a IMMEX	20,561.96	16,150.24	23,070.20	27.32	-10.87	62,030.72	54,741.15	13.32
Terceros mercados	2,661.97	21,417.92	139,838.68	-87.57	-98.10	32,705.44	260,282.18	-87.43
AZÚCAR ESTÁNDAR								
Exportaciones totales (t)	10,136.97	43,087.69	157,095.36	-76.47	-93.55	77,677.26	330,114.57	-76.47
E.U.A. y Puerto Rico	6,286.62	23,553.55	7,125.55	-73.31	-11.77	44,460.45	48,063.80	-7.50
Ventas a IMMEX	3,163.38	2,641.23	10,152.53	19.77	-68.84	7,756.38	21,827.65	-64.47
Terceros mercados	686.97	16,892.92	139,817.28	-95.93	-99.51	25,460.44	260,223.11	-90.22
Precios promedio (MX\$/t)								
Consumidor *	23,478.75	23,152.00	21,745.83	1.41	7.97	23,362.61	21,825.19	7.04
Mayoreo 23 CEDAS	15,395.67	15,521.77	11,675.02	-0.81	31.87	15,584.17	12,285.23	26.85
Contrato 16	10,914.29	11,611.60	11,184.80	-6.01	-2.42	11,204.80	11,009.97	1.77
Contrato 11	5,617.32	5,407.30	5,565.91	3.88	0.92	5,443.92	5,618.96	-3.12
AZÚCAR REFINADA								
Exportaciones totales (t)	24,073.20	21,749.70	16,092.12	10.68	49.60	70,791.65	41,524.65	70.48
E.U.A. y Puerto Rico	4,699.61	3,715.69	3,153.05	26.48	49.05	9,272.31	8,552.08	8.42
Ventas a IMMEX	17,398.58	13,509.01	12,917.67	28.79	34.69	54,274.35	32,913.50	64.90
Terceros mercados	1,975.00	4,525.00	21.40	-56.35	9,128.97	7,245.00	59.07	12165.32
Precios promedio (MX\$/t)								
Consumidor *	29,290.42	29,394.50	28,827.92	-0.35	1.60	28,962.89	28,697.39	0.93
Precio al Mayoreo 20 CEDAS	17,984.17	17,741.19	15,722.00	1.37	14.39	17,792.69	15,937.59	11.64
Contrato 5	6,757.27	6,525.91	6,858.92	3.55	-1.48	6,618.72	6,917.92	-4.32

* Nota: Precios promedio al consumidor en la Ciudad de México, Guadalajara, Jal., y Monterrey, N.L. FUENTE: PROFECO.

**REPORTE MENSUAL DEL MERCADO DE AZÚCAR,
No. 3 al 31/dic/2019 Ciclo 2019/20**

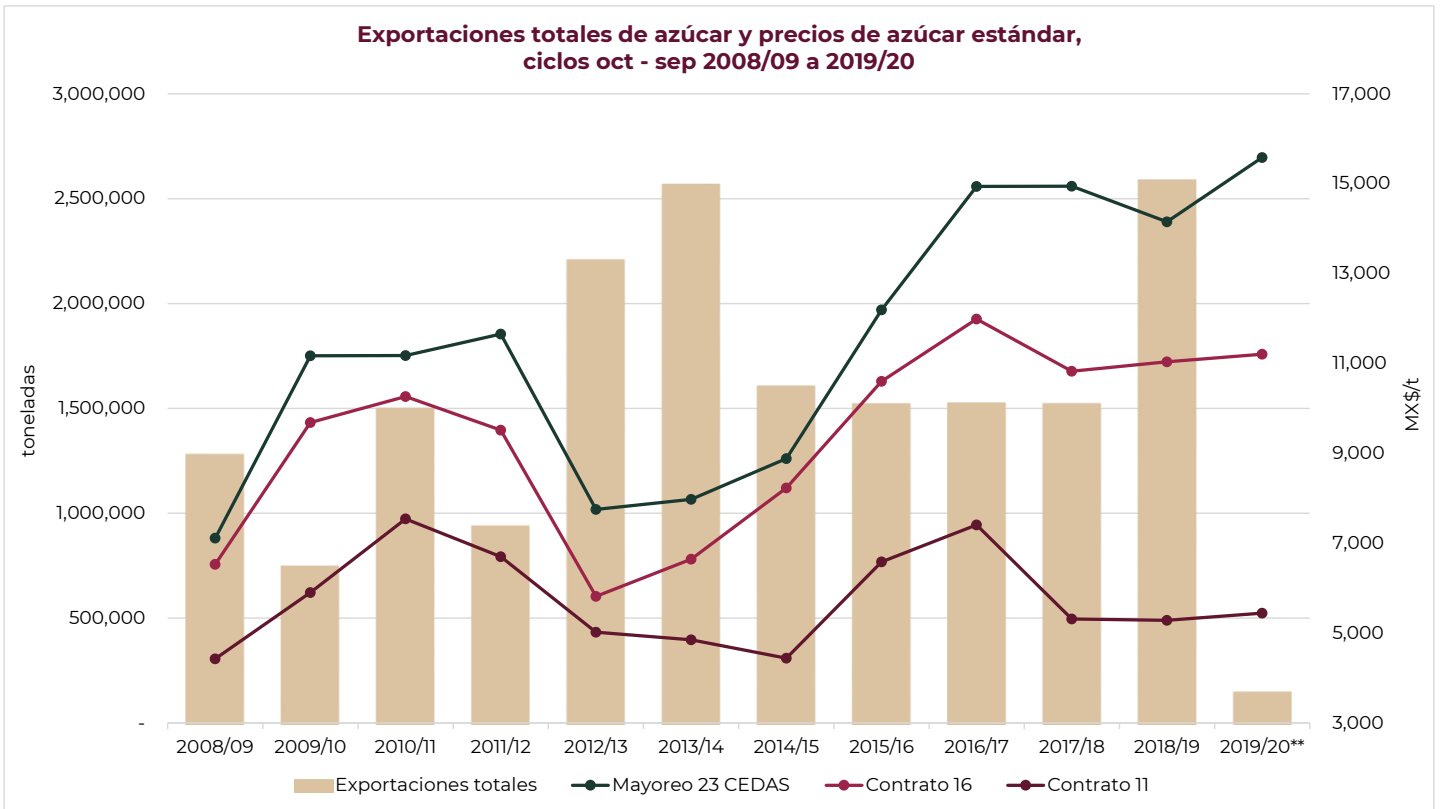

** Exportaciones y precios promedio a diciembre 2019.

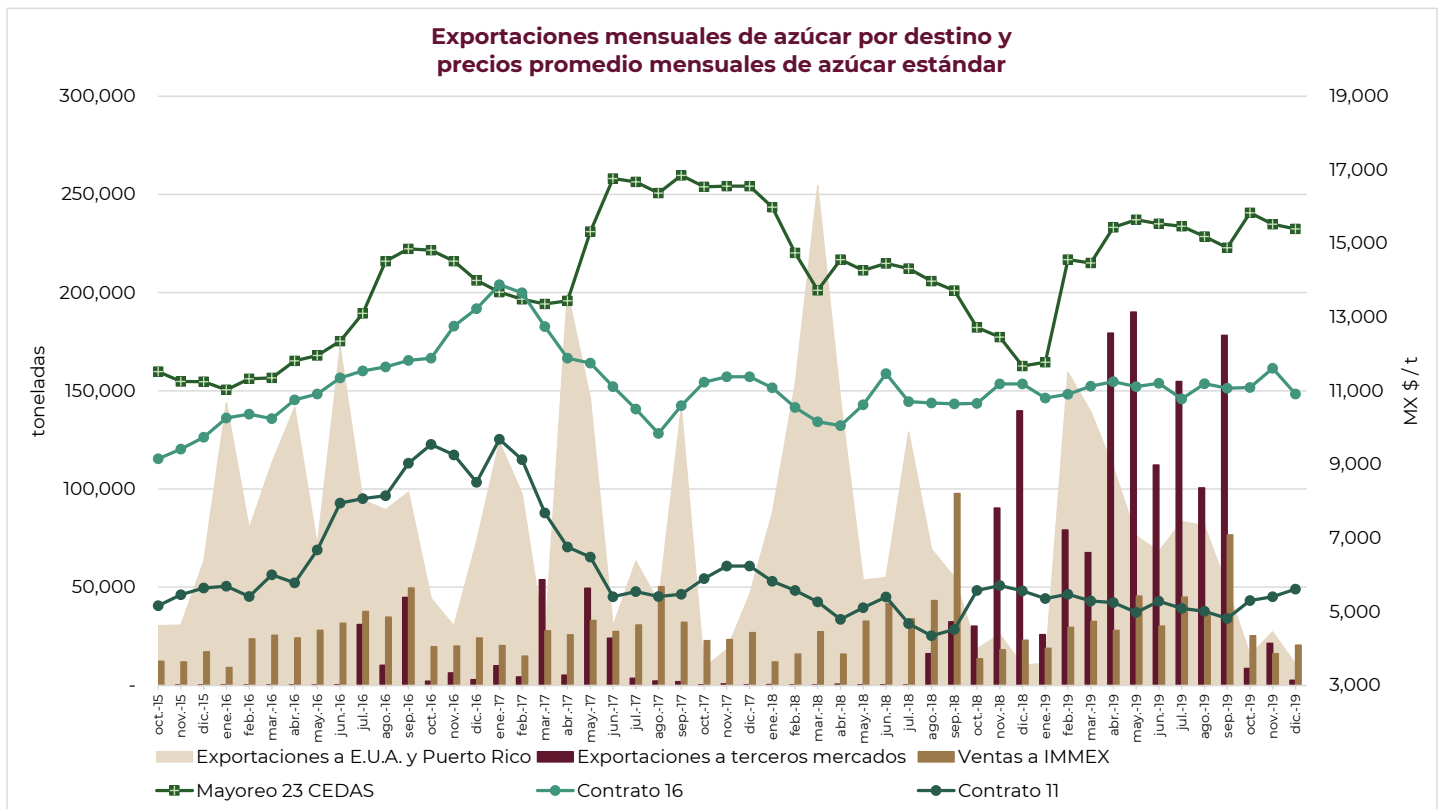

**REPORTE MENSUAL DEL MERCADO DE AZÚCAR,
No. 3 al 31/dic/2019 Ciclo 2019/20**

Volúmenes mensuales de exportación de azúcar a E.U.A. y Puerto Rico, ventas a IMMEX y precios promedios mensuales de azúcar estándar

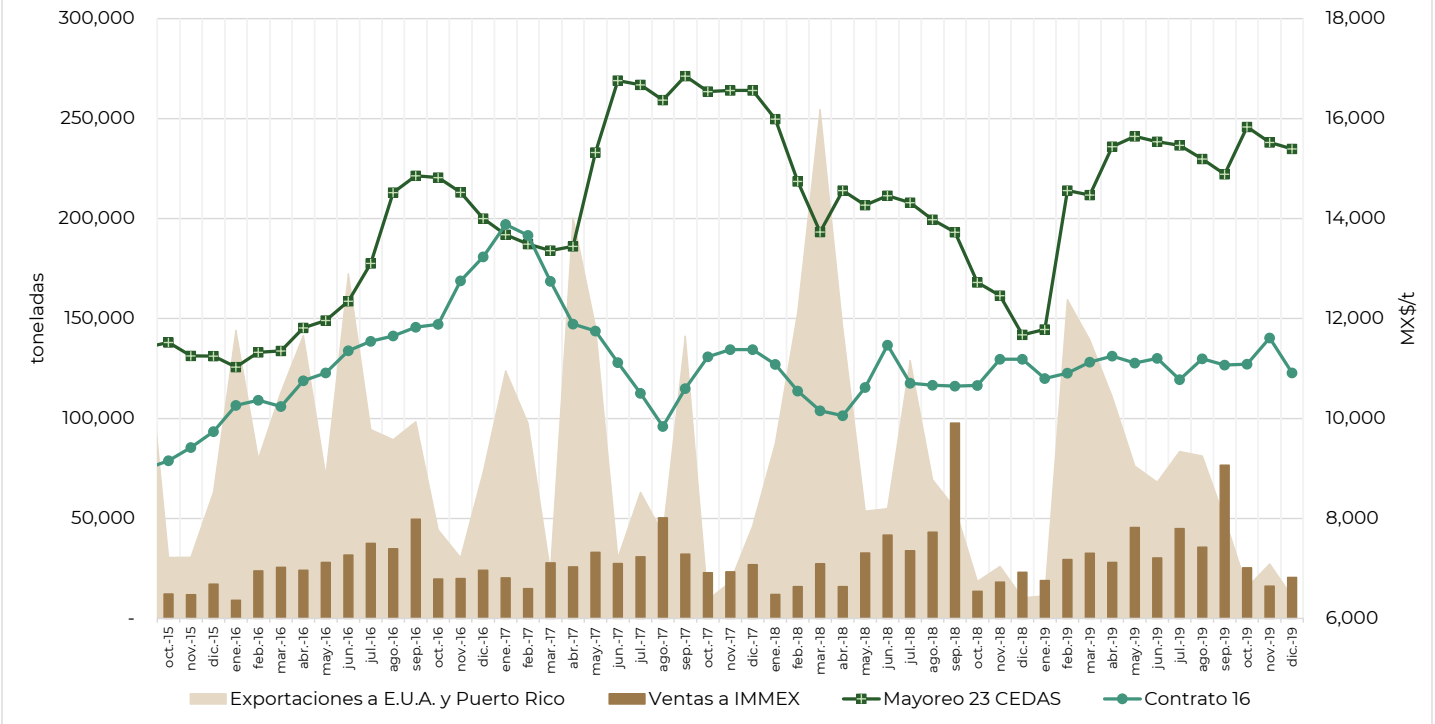

Volúmenes mensuales de exportación a terceros mercados y precios promedios mensuales de azúcar estándar

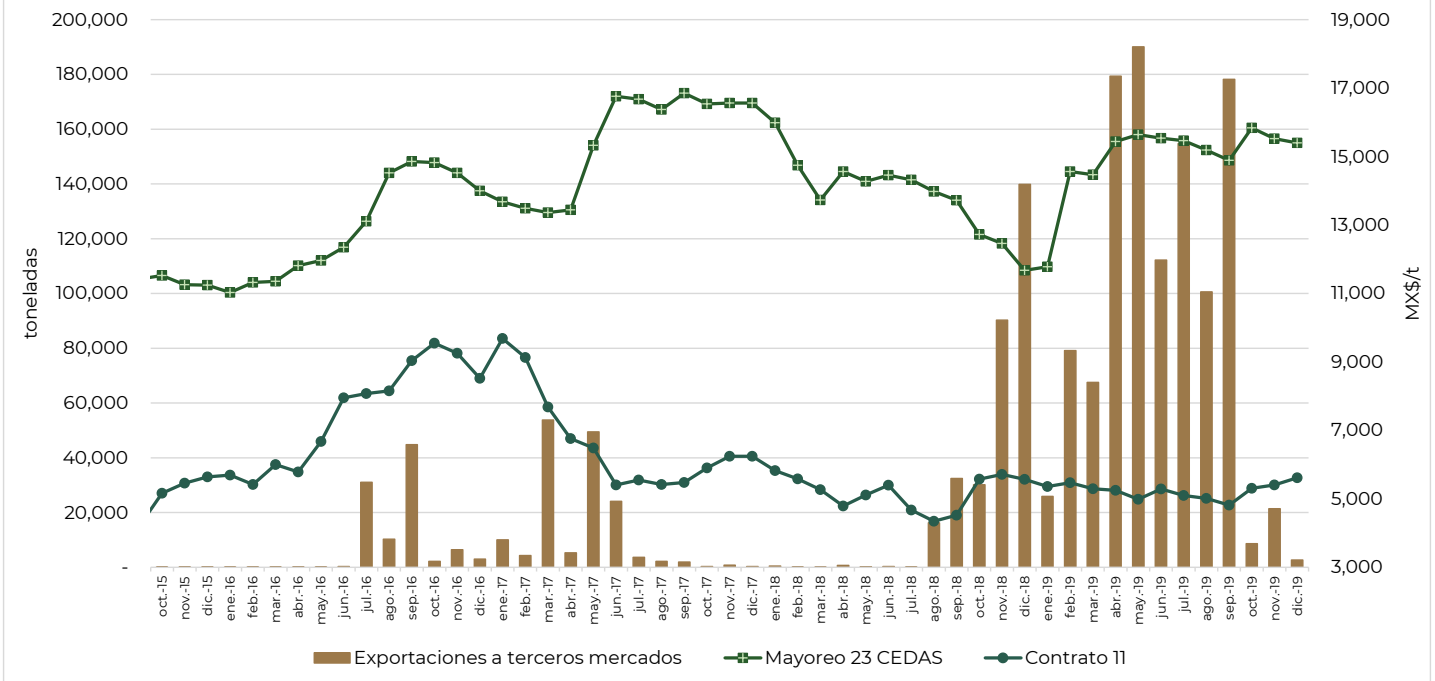

**REPORTE MENSUAL DEL MERCADO DE AZÚCAR,
No. 3 al 31/dic/2019 Ciclo 2019/20**



**EXPORTACIONES MEXICANAS DE AZÚCAR POR ADUANA, PAÍS DESTINO Y FRACCIÓN ARANCELARIA,
ACUMULADO A DICIEMBRE DEL CICLO 2019/20**

Clave Aduana	Nombre Aduana	País destino	F. Arancelaria	Volumen (t)
810	ALTAMIRA, TAMPS.	Canadá	17019901	1,462.800
810	ALTAMIRA, TAMPS.	Estados Unidos	17019901	86.510
070	CD. JUAREZ, CHIH.	Estados Unidos	17011401	2,500.000
300	CD. REYNOSA, TAMPS.	Estados Unidos	17011301	600.000
080	COATZACOALCOS, VER.	Estados Unidos	17019901	88.252
160	MANZANILLO, COL. Y AEROPUERTO INT. "PLAYA DE ORO", MANZANILLO, COL.	Estados Unidos	17019902	152.000
160	MANZANILLO, COL. Y AEROPUERTO INT. "PLAYA DE ORO", MANZANILLO, COL.	Canadá	17019901	42.638
170	MATAMOROS, TAMPS., PUENTE INTERNAL "GRAL. IGNACIO ZARAGOZA" TAMPS. Y AEROP. INT. "SERVANDO C"	Estados Unidos	17019901	1,772.300
170	MATAMOROS, TAMPS., PUENTE INTERNAL "GRAL. IGNACIO ZARAGOZA" TAMPS. Y AEROP. INT. "SERVANDO C"	Estados Unidos	17011301	40.000
230	NOGALES, SON. Y AEROPUERTO INT. "NOGALES", NOGALES, SON.	Estados Unidos	17019901	4,703.228
230	NOGALES, SON. Y AEROPUERTO INT. "NOGALES", NOGALES, SON.	Estados Unidos	17011401	850.743
230	NOGALES, SON. Y AEROPUERTO INT. "NOGALES", NOGALES, SON.	Estados Unidos	17019999	825.336
230	NOGALES, SON. Y AEROPUERTO INT. "NOGALES", NOGALES, SON.	Estados Unidos	17011404	129.001
240	NUEVO LAREDO, TAMPS. Y AEROPUERTO INT. "QUETZALCOATL", NUEVO LAREDO, TAMPS.	Estados Unidos	17019901	6,237.212
240	NUEVO LAREDO, TAMPS. Y AEROPUERTO INT. "QUETZALCOATL", NUEVO LAREDO, TAMPS.	Estados Unidos	17019999	3,564.970
240	NUEVO LAREDO, TAMPS. Y AEROPUERTO INT. "QUETZALCOATL", NUEVO LAREDO, TAMPS.	Estados Unidos	17011401	654.257
240	NUEVO LAREDO, TAMPS. Y AEROPUERTO INT. "QUETZALCOATL", NUEVO LAREDO, TAMPS.	Estados Unidos	17011301	19.600
240	NUEVO LAREDO, TAMPS. Y AEROPUERTO INT. "QUETZALCOATL", NUEVO LAREDO, TAMPS.	Estados Unidos	17011404	19.051
270	PIEDRAS NEGRAS, COAH., AEROPUERTO INT. "PIEDRAS NEGRAS", COAH., AEROPUERTO INT. "MONCLOVA"	Estados Unidos	17019999	1,282.000
280	PROGRESO, YUC.	Estados Unidos	17011404	19,305.000
280	PROGRESO, YUC.	Hong Kong	17019901	13,000.000
380	TAMPICO, TAMPS. Y AEROPUERTO INT. "FRANCISCO JAVIER MINA", TAMPICO, TAMPS.	Marruecos	17011401	4,064.000
380	TAMPICO, TAMPS. Y AEROPUERTO INT. "FRANCISCO JAVIER MINA", TAMPICO, TAMPS.	Estados Unidos	17019901	827.776
380	TAMPICO, TAMPS. Y AEROPUERTO INT. "FRANCISCO JAVIER MINA", TAMPICO, TAMPS.	Canadá	17011401	400.000
400	TIJUANA, B.C.	Estados Unidos	17019901	304.856
400	TIJUANA, B.C.	Estados Unidos	17011301	175.660
430	VERACRUZ, VER.	Barbados	17019999	150.000
430	VERACRUZ, VER.	Estados Unidos	17011404	10,000.000
430	VERACRUZ, VER.	Estados Unidos	17019999	3,600.000
430	VERACRUZ, VER.	Guinea	17019999	1,550.000
430	VERACRUZ, VER.	Guyana	17019999	50.000
430	VERACRUZ, VER.	Haití	17019999	525.000
430	VERACRUZ, VER.	Libia	17019999	520.000
430	VERACRUZ, VER.	Madagascar	17019999	1,750.000
430	VERACRUZ, VER.	Marruecos	17011404	2,446.000
430	VERACRUZ, VER.	Suriname	17019999	850.000
430	VERACRUZ, VER.	Trinidad y Tobago	17019999	466.000
430	VERACRUZ, VER.	Venezuela	17019999	1,384.000
430	VERACRUZ, VER.	Venezuela	17019901	40.000
			TOTAL	86,438.190

ESTRUCTURA DE LAS EXPORTACIONES DE AZÚCAR POR ADUANA, ACUMULADO A DICIEMBRE DEL CICLO 2019/20

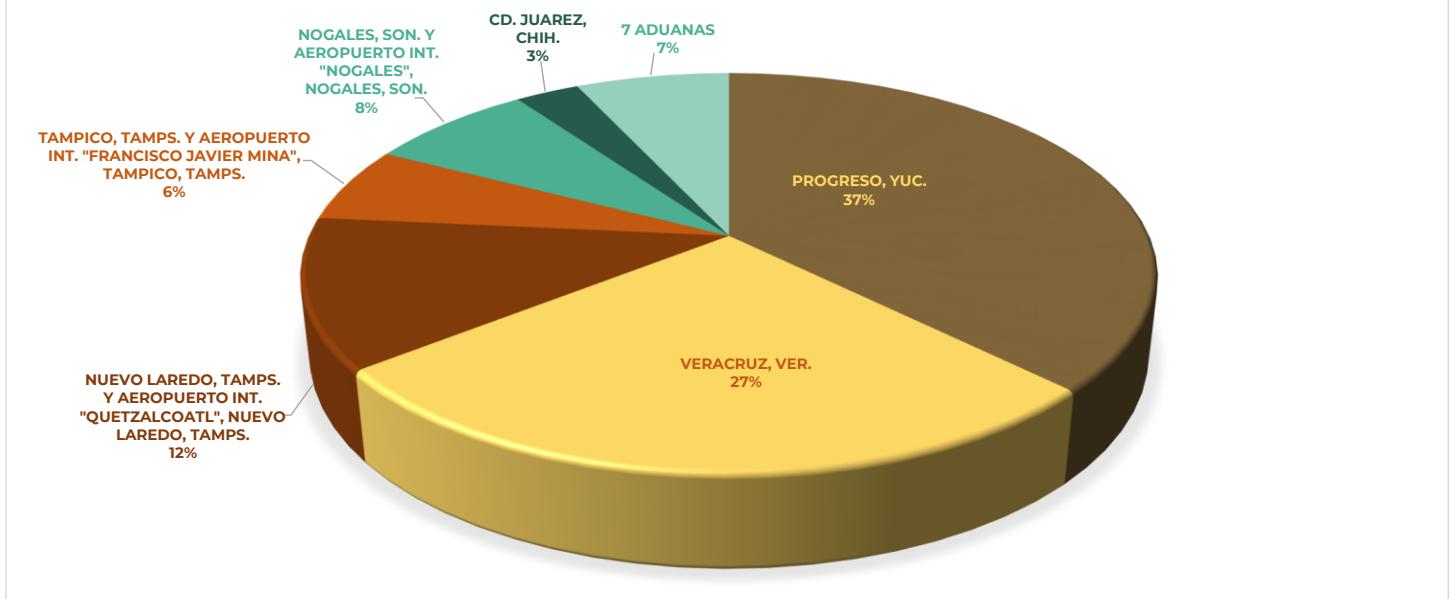

NOTICIAS DEL MERCADO MUNDIAL - DICIEMBRE 2019 -

Balance Mundial y Precios:

El precio mundial del azúcar registró un aumento durante diciembre en comparación al mes anterior. El precio promedio del Contrato 11 durante diciembre de 2019 fue de 13.34 US Cts / Libra, 5.1% por arriba de la cotización promedio de noviembre de 2019, y 6.2% superior al promedio mensual registrado en diciembre de 2018.

El primer estimado de la ISO en septiembre de 2019, señala que la producción mundial de azúcar para el ciclo azucarero 2019/20 alcanzará las 171.980 millones de toneladas (mt), 4.763 mt por debajo del consumo estimado para el mismo ciclo, lo que representaría pasar a un déficit en la relación Producción / Consumo por primera vez en los últimos tres ciclos.

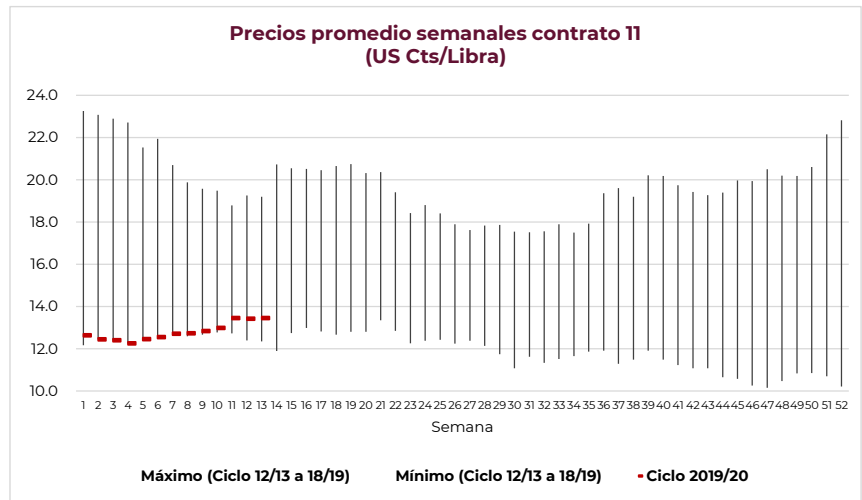

Brasil

El Centro/Sur de Brasil puso fin al ciclo de la zafra actual en la primera quincena de diciembre. En el Norte/Noreste se procesaron 3.7 millones de toneladas de caña en la primera quincena de diciembre, un descenso del 14.6% con respecto a los 4.38 millones de toneladas de la segunda quincena de noviembre, según el Ministerio de Agricultura.

El volumen acumulado de caña procesada alcanza así los 577.371 millones de toneladas y una producción de azúcar de 26.443 millones de toneladas. Con ello, representan valores superiores a la zafra pasada en 3.11% y 0.67%, respectivamente. El rendimiento industrial en promedio se ubicó en 139.27 kg/tc frente a los 138.56 kg/tc de la temporada pasada.

Según cifras preliminares del Ministerio de Industria, Comercio Exterior y Servicios (MDIC/SECEX) Brasil exportó en diciembre 1.47 millones de toneladas de azúcar, un descenso con respecto a los 1.95 millones de toneladas de noviembre. En diciembre de 2018 se exportaron 1.59 millones de toneladas. En lo que llevamos de la temporada, las exportaciones se mantienen cerca de un 10% por debajo de las del mismo periodo del año pasado y son las más bajas en más de una década.

India

El más reciente estimado de producción de azúcar de India para 2019/20 es de 26.85 millones de toneladas según la Asociación de Ingenios Azucareros de la India (ISMA), frente a los 33.16 millones de toneladas de 2018/19. Debido a la menor disponibilidad de caña, la producción del cuarto trimestre de 2019 totaliza 7.79 millones de toneladas, lejos de los 11.17 millones de toneladas del año pasado.

En Maharashtra, el segundo mayor estado productor de caña, la producción comenzó un mes más tarde que en 2018/19. Hasta el momento se han producido 1.6 millones de toneladas frente a los 4.45 millones de toneladas del cuarto trimestre de 2018. La producción de la segunda quincena de diciembre fueron unas escasas 884 mil toneladas frente a los más de 1.5 millones de toneladas del año pasado. A finales de 2019, ya habían cerrado 50 ingenios.

Tailandia

En Tailandia para el 31 de diciembre los ingenios habían producido 2.316 millones de toneladas de azúcar a partir de 23 millones de toneladas de caña, unos descensos interanuales respectivos del 19 y del 21%. Esto se explica porque el año pasado la zafra comenzó el 1 de diciembre en vez del 20 de noviembre. El sector prevé producir este año 12 millones de toneladas de azúcar, frente a los 14.5 millones de toneladas de la pasada temporada.

China

Según la Asociación de Azúcar de China, al término de diciembre la industria había producido 3.79 millones de toneladas de azúcar, un aumento interanual de 1.4 millones de toneladas. Esta cifra se desglosa en 2.56 millones de toneladas de azúcar de caña y 1.23 millones de toneladas de azúcar de remolacha, frente a los 1.37 y 1.03 millones de toneladas, respectivamente, producidos en el mismo periodo del año pasado.

Por otro lado, en noviembre de 2019 las importaciones oficiales de azúcar de China sumaron 330,000 toneladas, cifra inferior a las 450,000 toneladas de octubre y similar a la del mismo mes del año pasado. Esto hace que las importaciones totales en los primeros meses de 2019/20 sean de 780,000 toneladas, superior a las 669,000 toneladas del mismo periodo del año pasado.