

**Anexo 6**  
**Secretaría de Salud**  
**Subsecretaría Integración y Desarrollo del Sector Salud**  
**Centro Nacional de Excelencia Tecnológica en Salud**  
**Estructura Dictaminada por la Secretaría de Salud**  
**Vigencia: 1 de junio de 2019**

PLAZAS DE ENLACE

NIVEL	CANTIDAD	TOTAL
	0	0
TOTAL	0	0

C

D

E

F

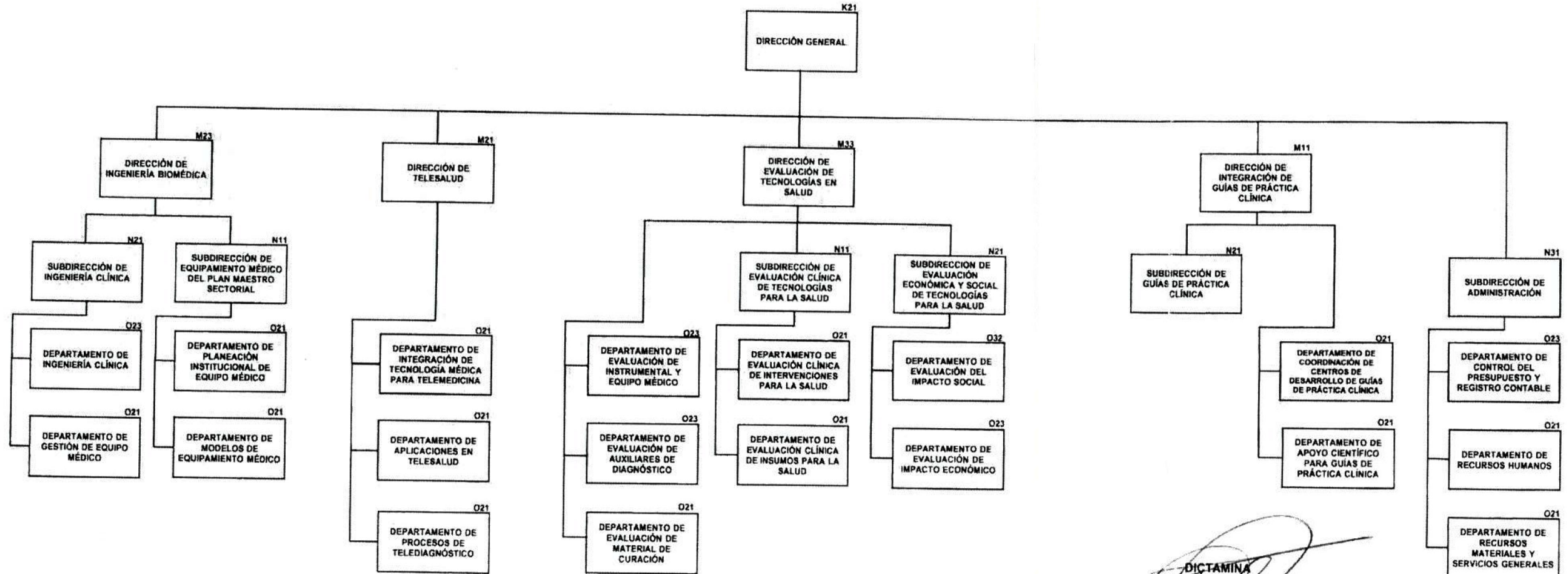

DICTAMINA  
SECRETARÍA DE SALUD

DR. PEDRO FLORES JIMÉNEZ  
TITULAR DE LA UNIDAD DE ADMINISTRACIÓN Y FINANZAS