Enero 10, 2020

Seguimiento Diario de Precios del Sector Primario

Productos con aumento de precio

Respecto de la semana anterior

- Chile serrano $3.93 por kilo (34.5%)
- Cebolla blanca $3.34 por kilo (20.5%)
- Frijol pinto $1.50 por kilo (7.1%)
- Aguacate hass $1.00 por kilo (3.1%)
- Jitomate saladette 83 centavos por kilo (3.8%)
- Naranja valencia 79 centavos por kilo (11.1%)
- Frijol peruano 40 centavos por kilo (1.3%)
- Maíz blanco tres centavos por kilo (0.5%)

Seguimiento diario de precios al mayoreo (pesos/kilogramo)

PRODUCTO	PRECIO DEL DÍA	PRECIO ANTERIOR				VARIACIÓN											
		Día	Semana	Mes	Año	Día			Semanal			Mensual			Anual		
	10-ene-20	09-ene-20	dic 16-20	dic-19	ene-19	$	%	Inc.	$	%	Inc.	$	%	Inc.	$	%	Inc.
Chile serrano	15.33	15.67	11.40	13.51	62.76	-0.34	-2.2	▼	3.93	34.5	▲	1.82	13.5	▲	-47.43	-75.6	▼
Cebolla blanca[1/]	19.67	19.67	16.33	17.75	26.36	0.00	0.0	=	3.34	20.5	▲	1.92	10.8	▲	-6.69	-25.4	▼
Frijol pinto*[2/]	22.50	22.50	21.00	20.93	15.13	0.00	0.0	=	1.50	7.1	▲	1.57	7.5	▲	7.37	48.7	▲
Aguacate hass[3/]	33.33	33.33	32.33	32.05	33.88	0.00	0.0	=	1.00	3.1	▲	1.28	4.0	▲	-0.55	-1.6	▼
Jitomate saladette	22.96	22.96	22.13	20.35	18.65	0.00	0.0	=	0.83	3.8	▲	2.61	12.8	▲	4.31	23.1	▲
Naranja valencia[4/]	7.90	7.97	7.11	7.55	5.34	-0.07	-0.9	▼	0.79	11.1	▲	0.35	4.6	▲	2.56	47.9	▲
Frijol peruano*[5/]	31.40	31.40	31.00	31.04	25.40	0.00	0.0	=	0.40	1.3	▲	0.36	1.2	▲	6.00	23.6	▲
Maíz blanco*	6.10	6.10	6.07	6.14	5.86	0.00	0.0	=	0.03	0.5	▲	-0.04	-0.7	▼	0.24	4.1	▲

Continúa el incremento en las cotizaciones del chile serrano, cebolla blanca y jitomate saladette, resultado de los frentes fríos que impacta su producción y calidad. Aumentaron de precio el aguacate hass, naranja valencia, frijoles (pinto y peruano) y maíz blanco incrementaron, consecuencia de las cotizaciones al efectuarse la compra-venta al mayoreo, a pesar de ello, sus producciones han cumplido las necesidades del mercado doméstico.

- Los comentarios de las variaciones se realizan respecto al semanal.

Productos con disminución de precio

Respecto de la semana anterior

- Limón con semilla $4.26 por kilo (23.3%)
- Pollo entero $3.09 por kilo (6.4%)
- Carne de res en canal $2.08 por kilo (3.0%)
- Huevo blanco 67 centavos por kilo (2.5%)
- Azúcar 13 centavos por kilo (0.9%)

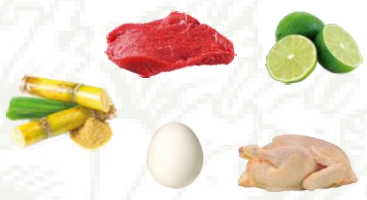

Seguimiento diario de precios al mayoreo (pesos/kilogramo)

PRODUCTO	PRECIO DEL DÍA	PRECIO ANTERIOR				VARIACIÓN											
		Día	Semana	Mes	Año	Día			Semanal			Mensual			Anual		
	10-ene-20	09-ene-20	dic 16-20	dic-19	ene-19	$	%	Inc.	$	%	Inc.	$	%	Inc.	$	%	Inc.
Limón con semilla[6/]	14.06	14.56	18.32	16.37	11.60	-0.50	-3.4	▼	-4.26	-23.3	▼	-2.31	-14.1	▼	2.46	21.2	▲
Pollo entero[7/]	45.36	45.36	48.45	47.45	39.84	0.00	0.0	=	-3.09	-6.4	▼	-2.09	-4.4	▼	5.52	13.9	▲
Carne de res en canal[8/]	67.94	68.18	70.02	70.09	70.19	-0.24	-0.4	▼	-2.08	-3.0	▼	-2.15	-3.1	▼	-2.25	-3.2	▼
Huevo blanco*	25.83	25.83	26.50	26.58	22.21	0.00	0.0	=	-0.67	-2.5	▼	-0.75	-2.8	▼	3.62	16.3	▲
Azúcar*[9/]	15.00	15.00	15.13	15.07	11.17	0.00	0.0	=	-0.13	-0.9	▼	-0.07	-0.5	▼	3.83	34.3	▲

La carne de res en canal disminuyó de cotización, efecto de una mayor producción, situación que se expresa a través de una mayor concurrencia en el mercado nacional. Bajaron de precio el limón con semilla, pollo entero, huevo blanco y azúcar de caña, no obstante, son todavía $2.46, $5.52, $3.62 y $3.83 mayores a las cotizaciones promedio del mismo mes del año anterior, respectivamente.

- Los comentarios de las variaciones se realizan respecto al semanal.

Productos sin variación de precio

- Frijol negro sin cambio en su precio en comparación con la cotización promedio de la semana pasada.

Seguimiento diario de precios al mayoreo (peso/kilogramo)

PRODUCTO	PRECIO DEL DÍA	PRECIO ANTERIOR				VARIACIÓN											
		Día	Semana	Mes	Año	Día			Semanal			Mensual			Anual		
	10-ene-20	09-ene-20	dic 16-20	dic-19	ene-19	$	%	Inc.	$	%	Inc.	$	%	Inc.	$	%	Inc.
Frijol negro*[10/]	18.75	18.75	18.75	18.65	18.70	0.00	0.0	=	0.00	0.0	=	0.10	0.5	▲	0.05	0.3	▲

La información fue consultada a las 10:00 horas, con excepción de pollo que se realizó a las 12:00

Inc.: Incremento, Dis.: Disminución

* Producto de seguimiento semanal

1/ Incluye: bola y bola grande
2/ No incluye importados
3/ Incluye: aguacate hass primera y aguacate hass adelantado primera
4/ Incluye: naranja valencia mediana y grande
5/ Incluye: azufrado, mayocoba y peruano
6/ Incluye: limón c/semilla # 5
7/ Refiere al precio promedio
8/ Incluye: precio promedio de la carne en canal caliente y fría
9/ Refiere a azúcar estándar
10/ Incluye: todos los negros excepto los importados

Precios promedio frecuente de los Centros de Abasto en Guadalajara (mercado de abasto Guadalajara) , Monterrey (mercado de abasto "Estrella") y Ciudad de México.
Fuente: SIAP, con datos del Sistema Nacional de Información e Integración de Mercados (SNIIM).

Cualquier duda o comentario, contáctanos en:
gustavo.tenorio@siap.gob.mx

AGRICULTURA
SECRETARÍA DE AGRICULTURA Y DESARROLLO RURAL

SIAP
SERVICIO DE INFORMACIÓN AGROALIMENTARIA Y PESQUERA