

# BOLETIN DE ALERTA HIDROMETEOROLÓGICA GENERAL

Jueves 09 de enero del 2020/12:45 h/No.009

## FENÓMENOS HIDROMETEOROLÓGICOS ACTUALES

- El **frente frío No. 30** se desplazará sobre los estados fronterizos del norte de México, se asociará con una **vaguada polar** y con un **fuerte pulso de la corriente en chorro**, dando origen a la posible **Sexta Tormenta Invernal** de la temporada, por lo cual se pronostica un marcado descenso de temperatura sobre la Península de Baja California, noroeste y norte del país, se registrarán rachas de viento superiores a 90 km/h en zonas de Chihuahua y Durango, así como posible caída de nieve o aguanieve en la sierra de San Pedro Mártir, B.C., condiciones que se extenderán hacia zonas montañosas de Sonora durante esta noche y hacia Chihuahua la madrugada del viernes.
- La **masa de aire frío** que impulsó al sistema frontal No. 29 empezará a modificar sus características, por lo cual se prevé un incremento en las temperaturas máximas sobre gran parte del país, mientras que una **circulación anticiclónica en niveles medios de la atmósfera**, ocasionará ambiente estable con cielo despejado y escaso potencial de lluvias.

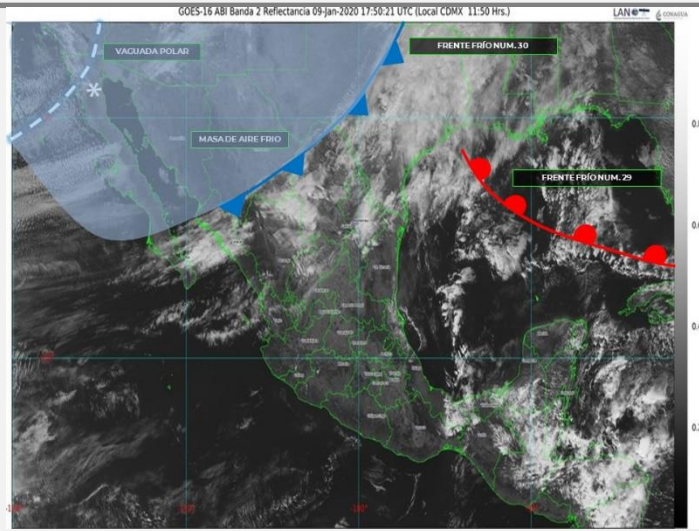

## ALERTAS PARA LAS PRÓXIMAS 24 HORAS:



- **Temperaturas menores a -5°C y heladas:** Sierras de Sonora, Chihuahua y Durango.
- **Temperaturas mínimas de -5°C a 0°C y heladas:** Sierras de los estados de Baja California, Coahuila, Zacatecas, Aguascalientes, Jalisco, Guanajuato, Hidalgo, Puebla, Tlaxcala y el Estado de México.
- **Temperaturas mínimas de 0°C a 5°C y heladas:** Sierras de Tamaulipas, Michoacán, Ciudad de México, Veracruz y Oaxaca.

### Comentarios:

- **Las temperaturas máximas (en °C) se registraron en:** Tapachula, Chis., 36.0; Acapulco, Gro., 35.1; Manzanillo, Col., 32.4; Puerto Angel, Oax., 32.3; Culiacán, Sin., 30.8; Chetumal, Q. Roo., 30.5; Campeche, Camp., 29.7; Ciudad Victoria, Tamps., 29.4 y Tacubaya, CDMX, 23.6.
- **Las temperaturas mínimas (en °C) se registraron en:** Durango, Dgo., 0.0; San Luis Potosí, S.L.P. y Toluca, Mex., 1.0; Morelia, Mich., 2.0; Puebla, Pue. y Zacatecas, Zac., 3.0; Aeropuerto, CDMX., 5.0.

## LLUVIAS



- **Intervalos de chubascos (5.1 a 25 litros por metro cuadrado):** Veracruz, Oaxaca, Chiapas, Tabasco y Quintana Roo.
- **Lluvias aisladas (0.1 a 5.0 litros por metro cuadrado):** Tamaulipas, Hidalgo, Puebla, Campeche y Yucatán.

**Posible caída de nieve y/o aguanieve:** Zonas montañosas de Baja California, extendiéndose hacia Sonora durante esta noche.

### Comentarios:

**Las lluvias máximas de las últimas 24 horas (en milímetros) se registraron en:** Alvarado, Ver., 31.6; Acayucan, Ver., 6.9; Lagunas de Montebello (La Trinitaria), Chis., 5.0 y Banco Chinchorro, Q.Roo, 4.3.

# BOLETÍN DE ALERTAMIENTO HIDROMETEOROLÓGICO GENERAL

## VIENTO Y OLEAJE

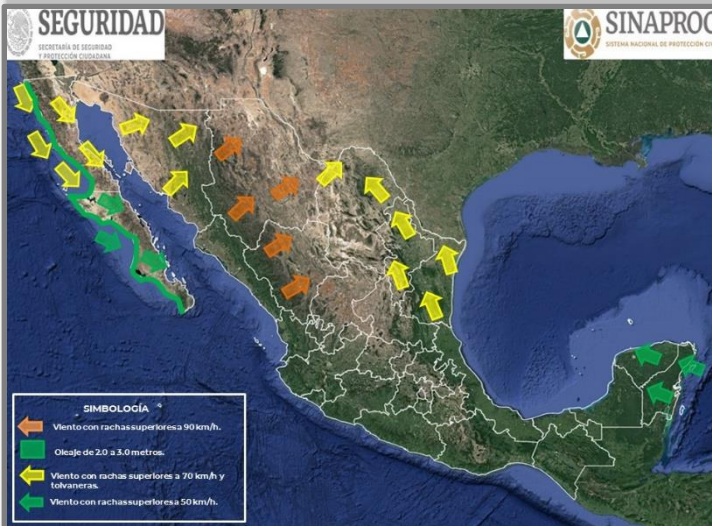

- **Viento con rachas de 90 km/h:** Zonas de Chihuahua y Durango.
- **Viento con rachas de 70 km/h:** Zonas de Baja California, Sonora, Coahuila, Nuevo León y Tamaulipas.
- **Viento con rachas de 50 km/h:** Baja California Sur, Yucatán y Quintana Roo.
- **Oleaje de 2 a 3 metros de altura:** Costa occidental de Baja California.

## RECOMENDACIONES

### TEMPERATURAS BAJAS:

- Abrígue lo suficiente, preferentemente usando la técnica de cebolla (vestirse por capas) que permite que el aire circule libremente alrededor de su cuerpo, manteniéndolo seco y atrapando el calor.
- Proteja rostro, cabeza, manos y orejas; al salir de un lugar caliente debes cubrirte boca y nariz para evitar aspirar el aire frío, ya que los cambios bruscos de temperatura pueden afectar el sistema respiratorio.
- No utilice doble media o calcetín ya que esto bloquea la circulación, en su caso utilizar calcetines de lana.
- En los días extremadamente fríos y/o con vientos fuertes, limite la cantidad de tiempo al aire libre, ya que las exposiciones prolongadas al aire frío pueden producir hipotermia y en casos extremos congelación.
- Protéjase de la radiación solar con bloqueadores solares, asimismo, usar protectores labiales y cremas hidratantes para la piel, para evitar resequead por la presencia de ambiente frío y seco.
- Aliméntese sanamente en invierno procurando ingerir una mayor cantidad de calorías, vitaminas, líquidos (de preferencia tibios), frutas y nueces, manteniendo sus horarios de alimentación.
- Mantenga una ventilación adecuada en caso de usar algún calefactor, horno, chimenea o calentones, para evitar intoxicaciones por monóxido de carbono, no encender anafes o braseros dentro de lugares cerrados o con mala ventilación, procure que los niños no se acerquen para evitar accidentes.
- Al utilizar calefacciones con líquidos inflamables hágalo con precaución, para evitar accidentes por quemaduras o intoxicaciones, procure contar con una ventilación adecuada.
- No permanezca por periodos prolongados de tiempo dentro de un vehículo encendido sin ventilación natural y sin estar en movimiento ya que podrían inhalar monóxido de carbono.
- Mantenga las persianas y cortinas abiertas durante el día para permitir el ingreso de los rayos solares y ciérrelas al atardecer para conservar el calor.
- Evite conducir o transitar por carreteras resbaladizas ante la presencia de nieve, aguanieve o congelamiento de estas, si lo hace, respete las señales y notificaciones que las autoridades indiquen y procure extremar precauciones.
- Proteja a sus mascotas, ganado y plantas, ya que estas también son susceptibles al frío.
- En caso de que su vivienda se encuentre en peligro ante las bajas temperaturas o efectos de la temporada invernal, mantenga ubicados los refugios temporales y/o acuda a su Unidad de Protección Civil más cercana, ante la presencia de algún agente perturbador.



Infografía CENAPRED:  
"Qué onda con el calor"



Infografía CENAPRED:  
"Inundaciones súbitas"

### TEMPERATURAS ALTAS:

- Atienda las recomendaciones de la Secretaría de Salud para prevenir enfermedades ante altas temperaturas (golpe de calor).
- Si presenta náuseas, vomito, mareos, calentura, confusión, boca seca, ausencia de lágrimas y malestar general acuda a su centro de salud o servicio médico más cercano.
- Hidrátese constantemente aunque no tenga sed, consuma vida suero-oral, tome abundantes líquidos de preferencia agua y evite las bebidas con cafeína o alcohólicas.
- No se exponga por tiempos prolongados a los rayos del sol y utilice bloqueadores solares aun estando nublado.
- Utilice ropa fresca de preferencia de colores claros, calzado ligero, gorras, sombreros y sombrillas.
- Evite las actividades físicas intensas bajo el sol, para evitar el aumento de la temperatura corporal y el golpe de calor.



Infografía CENAPRED:  
"Laderas inestables"



# BOLETÍN DE ALERTAMIENTO HIDROMETEOROLÓGICO GENERAL

## RECOMENDACIONES

### LLUVIAS E INUNDACIONES:

- Extreme precauciones al transitar por brechas y caminos rurales ante baja visibilidad, terreno resbaladizo, posibles deslaves de sierras o avenidas súbitas de agua con material de arrastre.
- No transite por zonas inundadas; ya que puede haber sumergidos cables con energía eléctrica, no se acerque a postes o cables de electricidad.
- No intente cruzar cauces de ríos, arroyos, vados y zonas bajas porque puede ser arrastrado por el agua.
- Si viaja en su vehículo, extreme precaución al desplazarse en carreteras especialmente en zonas de sierra y costa; así como en vados y brechas, debido a la presencia de vientos y lluvias, no se confíe del potencial y peso de su vehículo especialmente si es todo terreno.
- No cruce puentes si el agua lo pasa por encima.
- No restablezca la energía eléctrica hasta que esté seguro de que no hay cortos circuitos. Si tiene duda sobre el estado de su casa, solicite el apoyo de las autoridades, mientras tanto no la utilice.
- No tome líquidos ni alimentos que hayan estado en contacto con aguas contaminadas o anegadas; siga las indicaciones de sanidad que dicten las autoridades.
- Evite que el agua quede estancada, ya que proliferan los mosquitos transmisores de enfermedades.
- En caso de tormentas eléctricas procure no utilizar equipos eléctricos y electrónicos, si se encuentra en el exterior procure buscar refugio en alguna edificación, si está viajando quédese en el interior de su automóvil.



Infografía CENAPRED:  
"Temporada de lluvias"

### INESTABILIDAD DE LADERAS:

- En caso de peligro inminente, desaloje el área inmediatamente y no trate de salvar sus pertenencias. Usted y su familia son más importantes.
- Considere evacuar su hogar si vive en un área que es susceptible a movimientos de ladera, teniendo en cuenta que puede hacerlo sin peligro.
- Esté atento a cualquier sonido producido por escombros en movimiento, tales como árboles derrumbándose o peñascos que chocan uno con otros.
- Si vive cerca de un canal o arroyo, manténgase alerta a cualquier cambio súbito en los niveles y turbulencia del agua. Estos cambios pueden indicar que han ocurrido movimientos.
- Cuando esté conduciendo bajo condiciones de tormenta preste atención a los taludes en las carreteras, ya que estos son muy propensos a caídos de rocas, flujos y deslizamientos.
- Manténgase alerta por si ve lodo y rocas sobre la carretera, grietas o deformaciones sobre el pavimento, ya que éstos pueden indicar la presencia de un movimiento de ladera y no intente cruzar.
- Evite que el agua de lluvia se infiltre en el subsuelo de las laderas, dando mantenimiento a zanjas, cunetas o contra cunetas ubicadas en los cortes de las laderas para que no se acumule el agua.
- Cuide que no haya descargas o fugas de agua en las casas ubicadas sobre laderas, para evitar la infiltración del subsuelo.



Infografía CENAPRED:  
"Tormentas eléctricas"

### VIENTO:

- Extreme precauciones ante presencia de vientos fuertes y ponga especial atención a construcciones de material endeble, así como posibles afectaciones en espectaculares y tendido eléctrico.
- Extremar precauciones al tránsito vehicular en carreteras y caminos rurales, vados y puentes serranos, así como zonas urbanas, si es necesario buscar rutas alternas.
- En caso de estar transitando por la calle, extreme precauciones ya que las ráfagas de viento pueden arrastrar o convertir objetos en proyectiles, busque refugio en casas y edificios de construcción sólida.
- En su domicilio mantenga abiertas algunas de las ventanas (preferentemente a sotavento), y evita permanecer en habitaciones enfrentadas a la dirección de donde sopla el viento que tenga ventanales. Permanezca alejado de las ventanas y en caso de ser necesario puede protegerse debajo de muebles sólidos y pesados o escaleras interiores.



Infografía CENAPRED:  
"Peligro, Tornado"

### OLEAJE:

- Extremar precauciones a la navegación por la presencia de oleaje elevado, así como la realización de actividades turísticas, recreativas y comerciales en el mar y zona de playas.
- Extreme precauciones y manténgase informado sobre las acciones que las autoridades marítimas y portuarias establezcan.
- En caso de presencia de mar de fondo, extremar precauciones por la presencia de corrientes de arrastres en zonas de playa, dársenas y bahías.



Infografía CENAPRED:  
"Mar de fondo"

### MAREA DE TORMENTA:

- En caso de presencia de marea de tormenta, aléjese de la costa y resguárdese por la presencia de corrientes de arrastre tierra adentro, por encima de la línea de costa.

## ENLACES OFICIALES RELACIONADOS:

Elaboró: Ing. Gadiel Guzmán Mendoza/Ing. Belén Morales Alegre.