

BOLETIN DE ALERTA HIDROMETEOROLÓGICA GENERAL

Miércoles 08 de enero del 2020/13:00 h/No.008

FENÓMENOS HIDROMETEOROLÓGICOS ACTUALES

- **Sistema frontal No. 29** se extenderá con características de estacionario sobre el oriente, centro y noroeste del Golfo de México. Su masa de aire frío mantendrá el **ambiente frío**, principalmente **durante la mañana y noche**, en gran parte del territorio nacional con **presencia de heladas matutinas sobre entidades de la Mesa del Norte y la Mesa Central**, así como evento de "Norte" con rachas de hasta 90 km/h en el Istmo y Golfo de Tehuantepec; rachas de 70 km/h en Chihuahua, Durango, Coahuila, Nuevo León y Tamaulipas y rachas de 50 km/h en Baja California, Sonora, Campeche, Yucatán y Quintana Roo.
- Ambiente estable en el resto del país con cielo despejado y escaso potencial de lluvia.
- **Nuevo frente frío** se aproximará a la frontera noroeste de México al final del día.

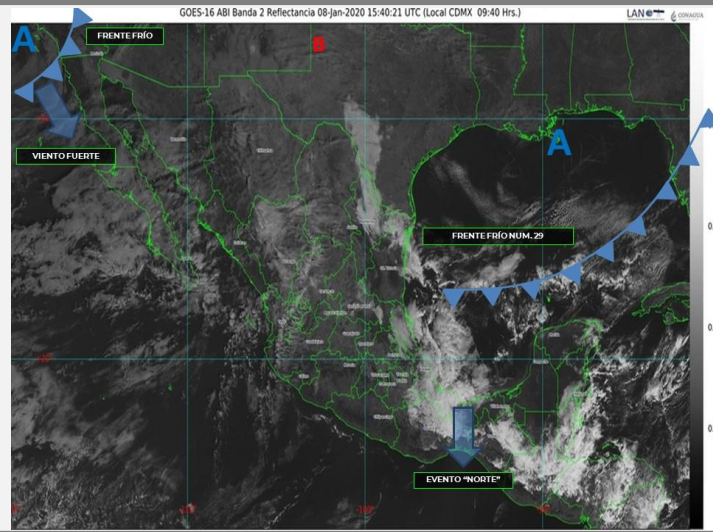

ALERTAS PARA LAS PRÓXIMAS 24 HORAS:

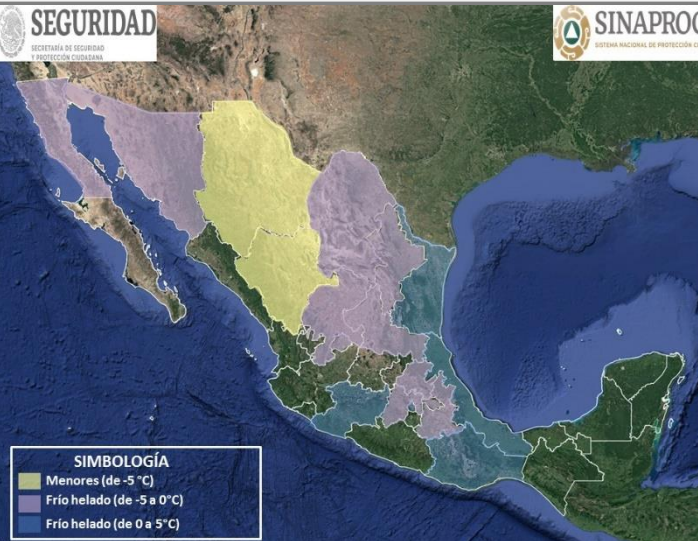

- **Temperaturas menores a -5°C y heladas:** Sierras de Chihuahua y Durango.
- **Temperaturas mínimas de -5°C a 0°C y heladas:** Sierras de los estados de Baja California, Sonora, Coahuila, Zacatecas, Aguascalientes, San Luis Potosí, Hidalgo, Puebla, Tlaxcala y el Estado de México.
- **Temperaturas mínimas de 0°C a 5°C y heladas:** Sierras de Tamaulipas, Michoacán, Ciudad de México, Veracruz y Oaxaca.

Comentarios:

- **Las temperaturas máximas (en °C) se registraron en:** Huixtla, Chis., 40.0; Olinalá, Gro., 38.0; Tecomán, Col., 37.5; Cihuatlán, Jal., 36.5; Astata, Oax., y Caimanera, Mich., 36.0; Rosario, Sin., 35.5; Nexpa, Mor., 35.0 y Tacubaya, CDMX., 21.1.
- **Las temperaturas mínimas (en °C) se registraron en:** Durango, Dgo., 0.0; San Luis Potosí, S.L.P. y Toluca, Mex., 1.0; Morelia, Mich., 2.0; Puebla, Pue. y Zacatecas, Zac., 3.0; Aeropuerto, CDMX., 5.0.

LLUVIAS



- **Intervalos de chubascos (5.1 a 25 litros por metro cuadrado):** Veracruz, Oaxaca, Chiapas, Tabasco y Quintana Roo.
- **Lluvias aisladas (0.1 a 5.0 litros por metro cuadrado):** Tamaulipas, Hidalgo, Puebla, Campeche y Yucatán.

Comentarios:

Las lluvias máximas de las últimas 24 horas (en milímetros) se registraron en: El Escalón, Chis., 6.3.

BOLETÍN DE ALERTAMIENTO HIDROMETEOROLÓGICO GENERAL

RECOMENDACIONES

LLUVIAS E INUNDACIONES:

- Extreme precauciones al transitar por brechas y caminos rurales ante baja visibilidad, terreno resbaladizo, posibles deslaves de sierras o avenidas súbitas de agua con material de arrastre.
- No transite por zonas inundadas; ya que puede haber sumergidos cables con energía eléctrica, no se acerque a postes o cables de electricidad.
- No intente cruzar cauces de ríos, arroyos, vados y zonas bajas porque puede ser arrastrado por el agua.
- Si viaja en su vehículo, extreme precaución al desplazarse en carreteras especialmente en zonas de sierra y costa; así como en vados y brechas, debido a la presencia de vientos y lluvias, no se confíe del potencial y peso de su vehículo especialmente si es todo terreno.
- No cruce puentes si el agua lo pasa por encima.
- No restablezca la energía eléctrica hasta que esté seguro de que no hay cortos circuitos. Si tiene duda sobre el estado de su casa, solicite el apoyo de las autoridades, mientras tanto no la utilice.
- No tome líquidos ni alimentos que hayan estado en contacto con aguas contaminadas o anegadas; siga las indicaciones de sanidad que dicten las autoridades.
- Evite que el agua quede estancada, ya que proliferan los mosquitos transmisores de enfermedades.
- En caso de tormentas eléctricas procure no utilizar equipos eléctricos y electrónicos, si se encuentra en el exterior procure buscar refugio en alguna edificación, si está viajando quédese en el interior de su automóvil.



Infografía CENAPRED:
"Temporada de lluvias"

INESTABILIDAD DE LADERAS:

- En caso de peligro inminente, desaloje el área inmediatamente y no trate de salvar sus pertenencias. Usted y su familia son más importantes.
- Considere evacuar su hogar si vive en un área que es susceptible a movimientos de ladera, teniendo en cuenta que puede hacerlo sin peligro.
- Esté atento a cualquier sonido producido por escombros en movimiento, tales como árboles derrumbándose o peñascos que chocan uno con otros.
- Si vive cerca de un canal o arroyo, manténgase alerta a cualquier cambio súbito en los niveles y turbulencia del agua. Estos cambios pueden indicar que han ocurrido movimientos.
- Cuando esté conduciendo bajo condiciones de tormenta preste atención a los taludes en las carreteras, ya que estos son muy propensos a caídos de rocas, flujos y deslizamientos.
- Manténgase alerta por si ve lodo y rocas sobre la carretera, grietas o deformaciones sobre el pavimento, ya que éstos pueden indicar la presencia de un movimiento de ladera y no intente cruzar.
- Evite que el agua de lluvia se infiltre en el subsuelo de las laderas, dando mantenimiento a zanjas, cunetas o contra cunetas ubicadas en los cortes de las laderas para que no se acumule el agua.
- Cuide que no haya descargas o fugas de agua en las casas ubicadas sobre laderas, para evitar la infiltración del subsuelo.



Infografía CENAPRED:
"Tormentas eléctricas"

VIENTO:

- Extreme precauciones ante presencia de vientos fuertes y ponga especial atención a construcciones de material endeble, así como posibles afectaciones en espectaculares y tendido eléctrico.
- Extremar precauciones al tránsito vehicular en carreteras y caminos rurales, vados y puentes serranos, así como zonas urbanas, si es necesario buscar rutas alternas.
- En caso de estar transitando por la calle, extreme precauciones ya que las ráfagas de viento pueden arrastrar o convertir objetos en proyectiles, busque refugio en casas y edificios de construcción sólida.
- En su domicilio mantenga abiertas algunas de las ventanas (preferentemente a sotavento), y evita permanecer en habitaciones enfrentadas a la dirección de donde sopla el viento que tenga ventanales. Permanezca alejado de las ventanas y en caso de ser necesario puede protegerse debajo de muebles sólidos y pesados o escaleras interiores.



Infografía CENAPRED:
"Peligro, Tornado"

OLEAJE:

- Extremar precauciones a la navegación por la presencia de oleaje elevado, así como la realización de actividades turísticas, recreativas y comerciales en el mar y zona de playas.
- Extreme precauciones y manténgase informado sobre las acciones que las autoridades marítimas y portuarias establezcan.
- En caso de presencia de mar de fondo, extremar precauciones por la presencia de corrientes de arrastres en zonas de playa, dársenas y bahías.



Infografía CENAPRED:
"Mar de fondo"

MAREA DE TORMENTA:

- En caso de presencia de marea de tormenta, aléjese de la costa y resguárdese por la presencia de corrientes de arrastre tierra adentro, por encima de la línea de costa.

ENLACES OFICIALES RELACIONADOS:

Elaboró: Ing. Gadiel Guzmán Mendoza/Ing. Belén Morales Alegre.