

**REPORTE MENSUAL DEL MERCADO DE AZÚCAR,
No. 2 al 30/nov/2019 Ciclo 2019/20**



CUADRO RESUMEN

CONCEPTO	nov-19	oct-19	nov-18	Cambio porcentual		Acumulado del ciclo (Octubre a Noviembre)		Cambio porcentual
	(a)	(b)	(c)	(a) / (b)	(a) / (c)	2019/20 (d)	2018/19 (e)	(d) / (e)
Tipo de cambio fix (MX Pesos / US Dólar)	19.33	19.32	20.26	0.04	-4.58	19.328	19.72	-2.00
AZÚCAR ESTÁNDAR Y REFINADA								
Exportaciones totales (t)	64,717.39	48,941.36	134,348.92	32.23	-51.83	113,658.75	198,451.74	-42.73
E.U.A. y Puerto Rico	27,269.23	15,477.28	25,958.09	76.19	5.05	42,746.52	46,337.28	-7.75
Ventas a IMMEX	16,030.24	24,838.52	18,118.57	-35.46	-11.53	40,868.76	31,670.96	29.04
Terceros mercados	21,417.92	8,625.55	90,272.27	148.31	-76.27	30,043.47	120,443.50	-75.06
AZÚCAR ESTÁNDAR								
Exportaciones totales (t)	43,087.69	24,452.60	119,289.96	76.21	-63.88	67,540.29	173,019.20	-60.96
E.U.A. y Puerto Rico	23,553.55	14,620.28	22,092.87	61.10	6.61	38,173.83	40,938.25	-6.75
Ventas a IMMEX	2,641.23	1,951.76	6,962.50	35.33	-62.06	4,592.99	11,675.12	-60.66
Terceros mercados	16,892.92	7,880.55	90,234.60	114.36	-81.28	24,773.47	120,405.83	-79.43
Precios promedio (MX\$/t)								
Consumidor *	23,152.00	23,457.08	21,277.08	-1.30	8.81	23,304.54	21,864.88	6.58
Mayoreo 23 CEDAS	15,521.77	15,835.08	12,459.46	-1.98	24.58	15,678.42	12,590.34	24.53
Contrato 16	11,611.60	11,088.50	11,185.76	4.72	3.81	11,350.05	10,922.56	3.91
Contrato 11	5,407.30	5,307.16	5,714.12	1.89	-5.37	5,357.23	5,645.48	-5.11
AZÚCAR REFINADA								
Exportaciones totales (t)	21,629.70	24,488.76	15,058.96	-11.68	43.63	46,118.46	25,432.53	81.34
E.U.A. y Puerto Rico	3,715.69	857.00	3,865.22	333.57	-3.87	4,572.69	5,399.03	-15.31
Ventas a IMMEX	13,389.01	22,886.76	11,156.07	-41.50	20.02	36,275.77	19,995.83	81.42
Terceros mercados	4,525.00	745.00	37.67	507.38	11,912.53	5,270.00	37.67	13890.28
Precios promedio (MX\$/t)								
Consumidor *	29,394.50	28,203.75	28,481.25	4.22	3.21	28,799.13	28,632.13	0.58
Precio al Mayoreo 20 CEDAS	17,741.19	17,652.69	15,945.63	0.50	11.26	17,696.94	16,045.39	10.29
Contrato 5	6,525.91	6,572.99	6,950.06	-0.72	-6.10	6,549.45	6,947.42	-5.73

* Nota: Precios promedio al consumidor en la Ciudad de México, Guadalajara, Jal., y Monterrey, N.L. FUENTE: PROFECO.

**REPORTE MENSUAL DEL MERCADO DE AZÚCAR,
No. 2 al 30/nov/2019 Ciclo 2019/20**

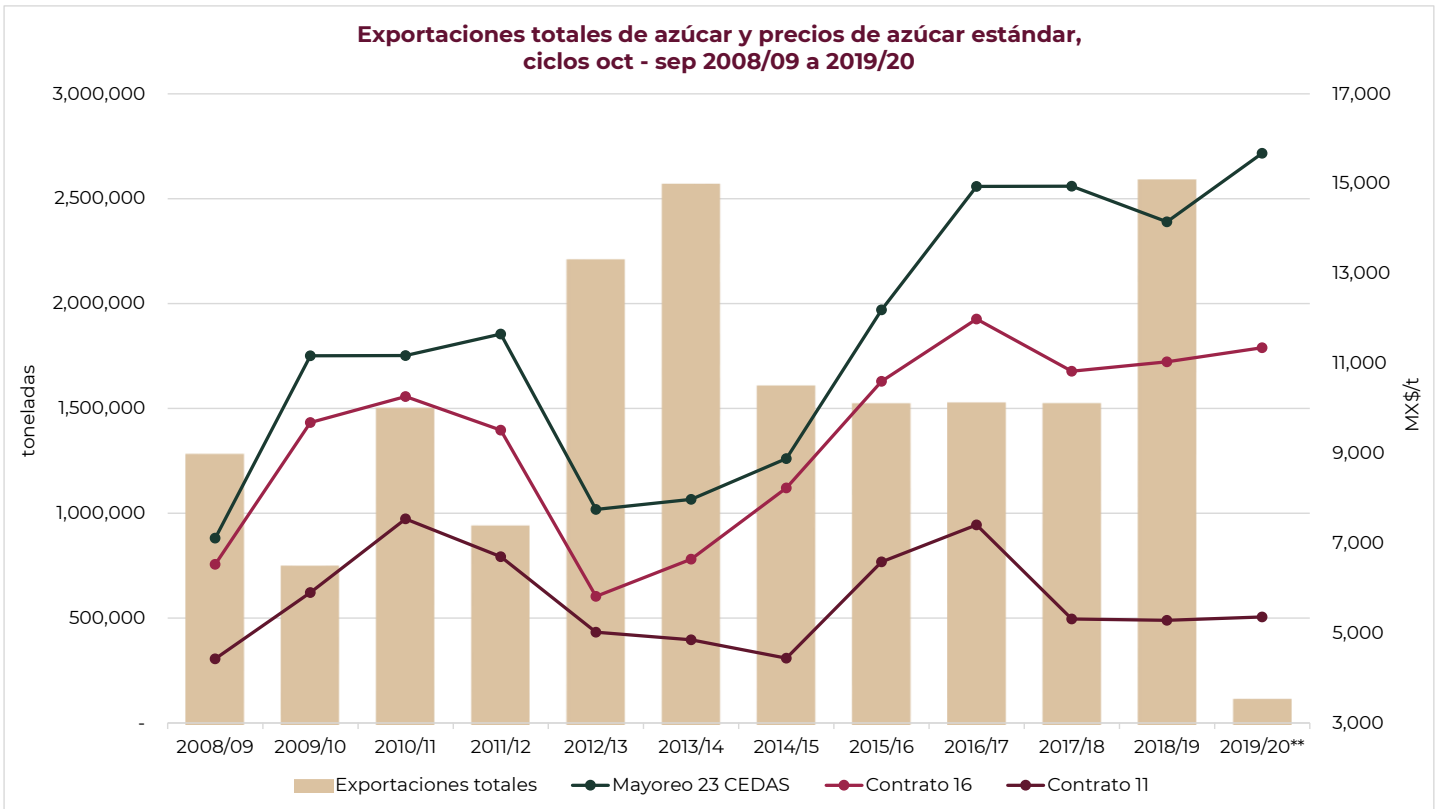

** Exportaciones y precios promedio de noviembre 2019.

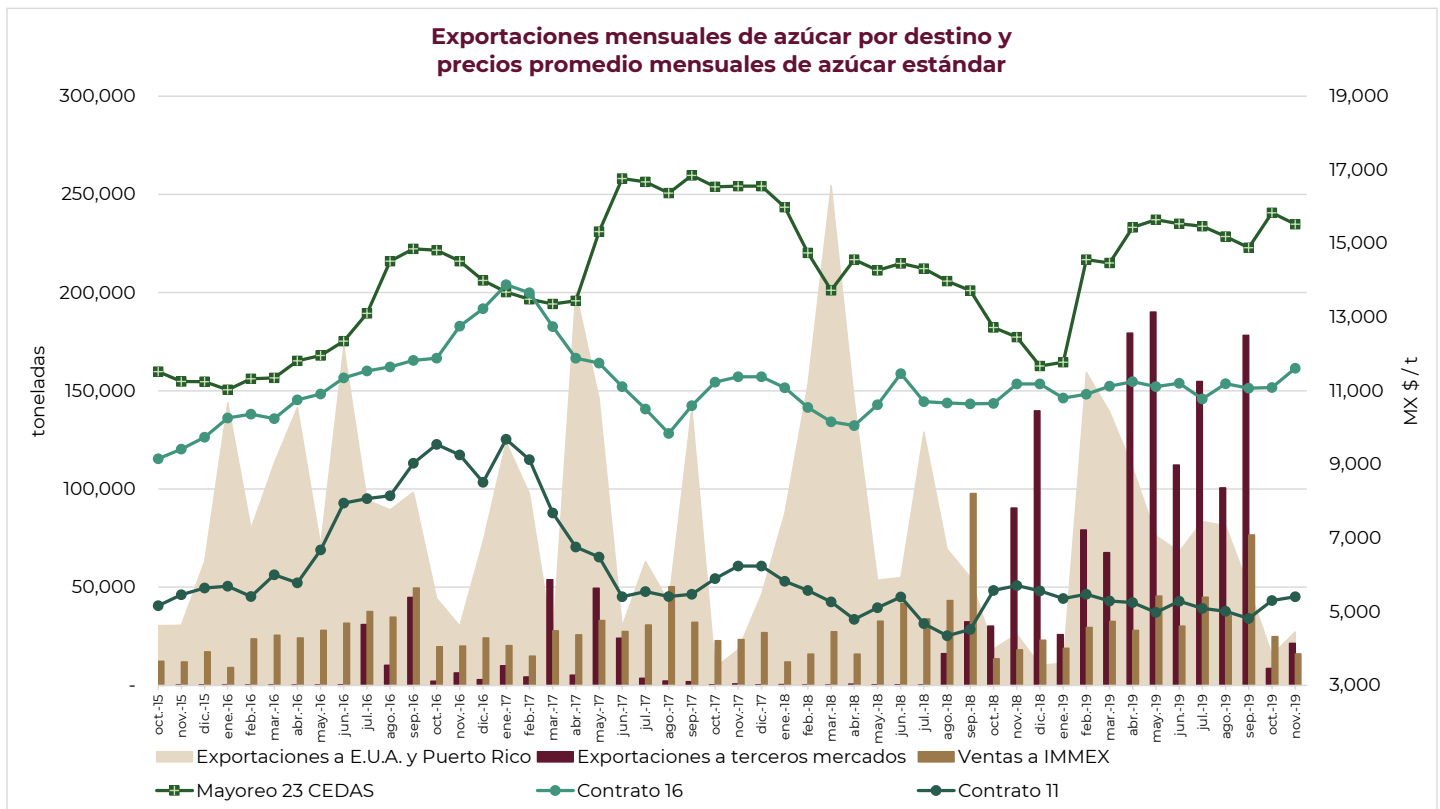

**REPORTE MENSUAL DEL MERCADO DE AZÚCAR,
No. 2
al 30/nov/2019
Ciclo 2019/20**

**Volúmenes mensuales de exportación de azúcar a E.U.A. y Puerto Rico,
ventas a IMMEX y precios promedios mensuales de azúcar estándar**

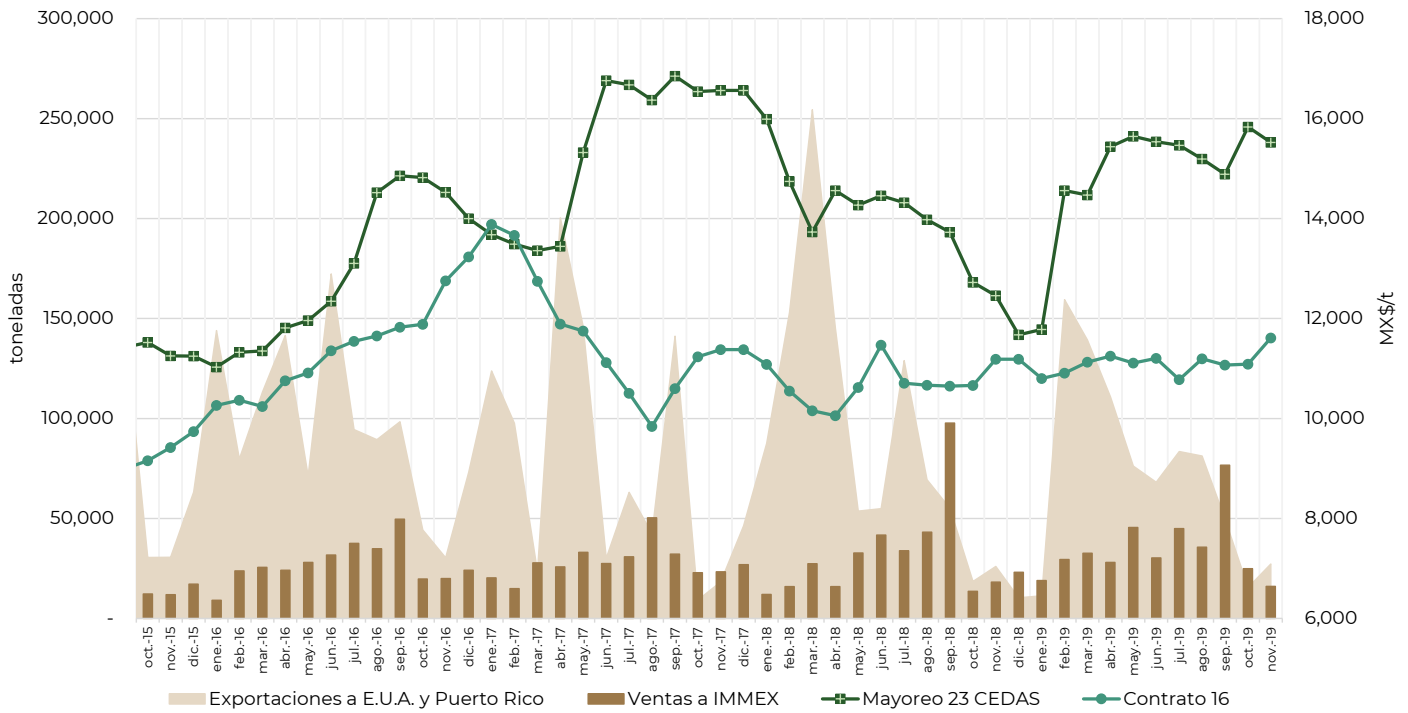

**Volúmenes mensuales de exportación a terceros mercados y
precios promedios mensuales de azúcar estándar**

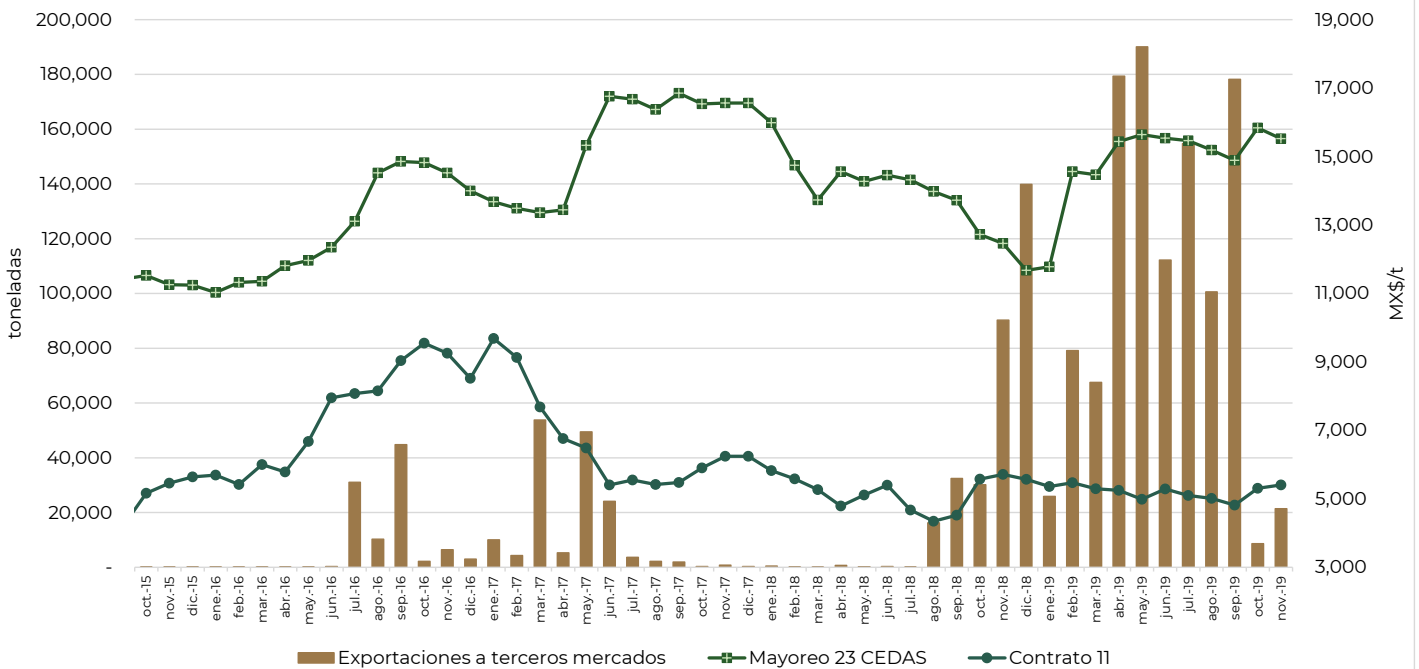

**REPORTE MENSUAL DEL MERCADO DE AZÚCAR,
No. 2 al 30/nov/2019 Ciclo 2019/20**



**EXPORTACIONES MEXICANAS DE AZÚCAR POR ADUANA, PAÍS DESTINO Y FRACCIÓN ARANCELARIA,
ACUMULADO A NOVIEMBRE DEL CICLO 2019/20**

Clave Aduana	Nombre Aduana	País destino	F. Arancelaria	Volumen (t)
810	ALTAMIRA, TAMPS.	Canadá	17019901	815.830
810	ALTAMIRA, TAMPS.	Estados Unidos	17019901	86.510
070	CD. JUAREZ, CHIH.	Estados Unidos	17011401	2,500.000
300	CD. REYNOSA, TAMPS.	Estados Unidos	17011301	360.000
080	COATZACOALCOS, VER.	Estados Unidos	17019901	66.189
160	MANZANILLO, COL. Y AEROPUERTO INT. "PLAYA DE ORO", MANZANILLO, COL.	Estados Unidos	17019902	76.000
160	MANZANILLO, COL. Y AEROPUERTO INT. "PLAYA DE ORO", MANZANILLO, COL.	Canadá	17019901	42.638
170	MATAMOROS, TAMPS., PUENTE INTERNAL. "GRAL. IGNACIO ZARAGOZA" TAMPS. Y AEROP. INT. "SERVANDO C"	Estados Unidos	17019901	1,005.900
230	NOGALES, SON. Y AEROPUERTO INT. "NOGALES", NOGALES, SON.	Estados Unidos	17019901	2,650.045
230	NOGALES, SON. Y AEROPUERTO INT. "NOGALES", NOGALES, SON.	Estados Unidos	17011401	850.743
230	NOGALES, SON. Y AEROPUERTO INT. "NOGALES", NOGALES, SON.	Estados Unidos	17011404	112.672
230	NOGALES, SON. Y AEROPUERTO INT. "NOGALES", NOGALES, SON.	Estados Unidos	17019999	77.112
240	NUEVO LAREDO, TAMPS. Y AEROPUERTO INT. "QUETZALCOATL", NUEVO LAREDO, TAMPS.	Estados Unidos	17019901	3,661.385
240	NUEVO LAREDO, TAMPS. Y AEROPUERTO INT. "QUETZALCOATL", NUEVO LAREDO, TAMPS.	Estados Unidos	17019999	2,185.580
240	NUEVO LAREDO, TAMPS. Y AEROPUERTO INT. "QUETZALCOATL", NUEVO LAREDO, TAMPS.	Estados Unidos	17011401	654.257
240	NUEVO LAREDO, TAMPS. Y AEROPUERTO INT. "QUETZALCOATL", NUEVO LAREDO, TAMPS.	Estados Unidos	17011301	19.600
240	NUEVO LAREDO, TAMPS. Y AEROPUERTO INT. "QUETZALCOATL", NUEVO LAREDO, TAMPS.	Estados Unidos	17011404	18.507
270	PIEDRAS NEGRAS, COAH., AEROPUERTO INT. "PIEDRAS NEGRAS", COAH., AEROPUERTO INT. "MONCLOVA"	Estados Unidos	17019999	560.000
280	PROGRESO, YUC.	Estados Unidos	17011404	19,305.000
280	PROGRESO, YUC.	Hong Kong	17019901	13,000.000
380	TAMPICO, TAMPS. Y AEROPUERTO INT. "FRANCISCO JAVIER MINA", TAMPICO, TAMPS.	Marruecos	17011401	4,064.000
380	TAMPICO, TAMPS. Y AEROPUERTO INT. "FRANCISCO JAVIER MINA", TAMPICO, TAMPS.	Estados Unidos	17019901	682.063
380	TAMPICO, TAMPS. Y AEROPUERTO INT. "FRANCISCO JAVIER MINA", TAMPICO, TAMPS.	Canadá	17011401	400.000
400	TIJUANA, B.C.	Estados Unidos	17019901	129.956
430	VERACRUZ, VER.	Estados Unidos	17011404	10,000.000
430	VERACRUZ, VER.	Marruecos	17011404	2,446.000
430	VERACRUZ, VER.	Estados Unidos	17019999	1,750.000
430	VERACRUZ, VER.	Madagascar	17019999	1,725.000
430	VERACRUZ, VER.	Guinea	17019999	1,450.000
430	VERACRUZ, VER.	Suriname	17019999	725.000
430	VERACRUZ, VER.	Libia	17019999	520.000
430	VERACRUZ, VER.	Trinidad y Tobago	17019999	466.000
430	VERACRUZ, VER.	Venezuela	17019999	184.000
430	VERACRUZ, VER.	Barbados	17019999	150.000
430	VERACRUZ, VER.	Guyana	17019999	50.000
			TOTAL	72,789.987

ESTRUCTURA DE LAS EXPORTACIONES DE AZÚCAR POR ADUANA, ACUMULADO A NOVIEMBRE DEL CICLO 2019/20

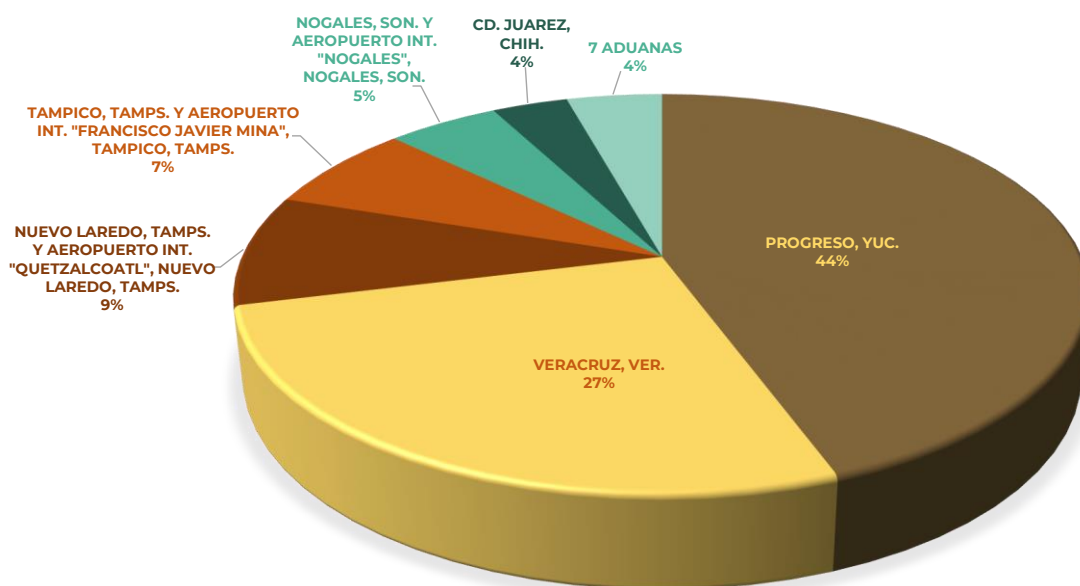

NOTICIAS DEL MERCADO MUNDIAL - NOVIEMBRE 2019 -

Balance Mundial y Precios:

El precio mundial del azúcar registró un ligero aumento durante noviembre en comparación al mes anterior. El precio promedio del Contrato 11 durante noviembre de 2019 fue de 12.69 US Cts / Libra, 1.8% por arriba de la cotización promedio de octubre de 2019, aunque 0.8% inferior al promedio mensual registrado en noviembre de 2018.

El primer estimado de la ISO en septiembre de 2019, señala que la producción mundial de azúcar para el ciclo azucarero 2019/20 alcanzará las 171.980 millones de toneladas (mt), 4.763 mt por debajo del consumo estimado para el mismo ciclo, lo que representaría pasar a un déficit en la relación Producción / Consumo por primera vez en los últimos tres ciclos.

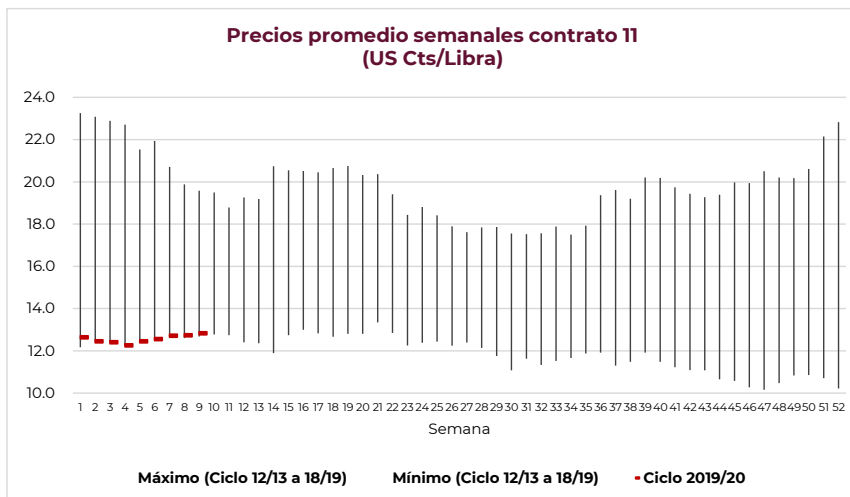

Brasil

Las favorables lluvias presentadas en los últimos meses han hecho que la zafra total de caña 2019/20 haya alcanzado ya los 562.7 millones de toneladas, un 6% superior a la temporada pasada.

A pesar de los descensos en la proporción de caña destinada a producir azúcar y en los rendimientos industriales, que han registrado un promedio de 139.22 kg/tc frente a los 139.44 kg/ tc del año pasado, la producción de azúcar fue de 26.0 millones de toneladas, un aumento del 3% respecto a la temporada pasada.

India

La Asociación de Ingenios Azucareros de la India (ISMA) proyectó un descenso del 5% en la producción de azúcar de la temporada actual 2019/20 hasta los 26.85 millones de toneladas, frente a los 28.2 millones de toneladas que estimaba en julio. La nueva estimación se basa en imágenes de satélite tomadas a finales de octubre que calculan ahora la superficie total cultivada con caña en 4.831 millones de hectáreas, cerca de un 12% menos que las 5.502 millones de hectáreas del año pasado.

Maharashtra ha seguido perdiendo superficies cultivadas con caña y se ha quedado en las 776,000 hectáreas, un descenso del 33% con respecto a los 1.154 millones de hectáreas del año pasado. Además, derivado de la sequía presentada en Karnataka, durante la zafra pasada, se espera una reducción del 21% en las superficies cultivadas con caña para 2019/20. Para esa temporada se estima que la producción de azúcar descienda desde los 4.43 millones de toneladas producidos en 2018/19 hasta unos 3.2 millones de toneladas.

Tailandia

Según el Ministerio de Agricultura y Cooperativas, en 2019/20 se espera que la producción de azúcar caiga por debajo de los 12 millones de toneladas, frente a los 14.6 millones de toneladas de hace un año, debido a la menor disponibilidad de caña después de la poca disponibilidad hídrica y del abandono de la caña por parte de muchos agricultores en beneficio especialmente de la mandioca.

China

Según la Asociación de Azúcar de China, prevé un descenso de la producción de azúcar del 2,4% hasta los 10.5 millones de toneladas en 2019/20, frente a los 10.76 millones de toneladas de la temporada anterior. El retroceso se atribuye a las menores superficies cultivadas.

Por otro lado, las importaciones oficiales alcanzaron en octubre las 450,000 toneladas, un aumento interanual del 36,7%. En 2018/19 el país importó 3.24 millones de toneladas, superando los 2.244 millones de toneladas de la temporada anterior.