Veracruz. Región III, Totonaca: Grado de equipamiento por localidad, 2018

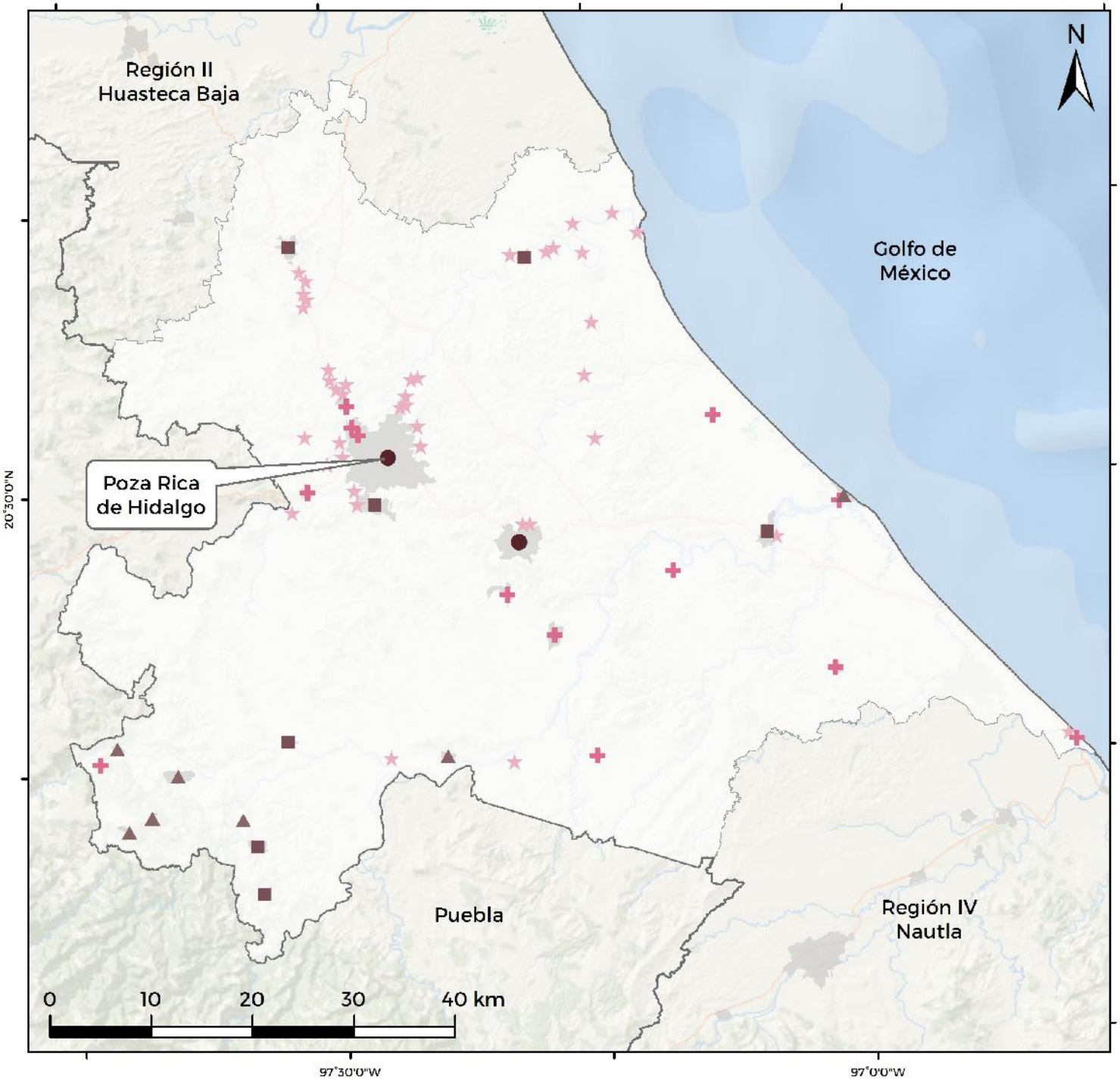

Simbología

- Límite internacional
- Límite estatal
- Límite regional
- Polígono urbano

Grado	No. de localidades	Población (habs.)
Muy alto	2	252 621
Alto	7	83 885
Medio	7	37 935
Bajo	13	49 784
Muy bajo	40	8 699

Localidades con información	69
Localidades sin información	1 788
% de pob. con inf. del total	59.9%

Población por grado de equipamiento

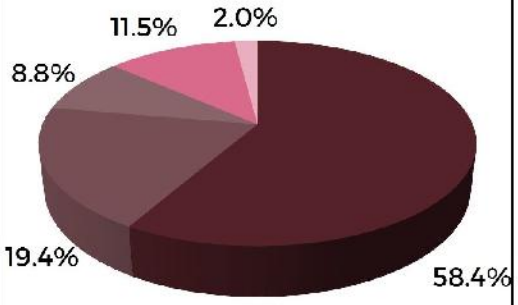

Proyección Cónica Conforme de Lambert
Marco de referencia ITRF08

GOBERNACIÓN
SECRETARÍA DE GOBERNACIÓN

CONAPO
CONSEJO NACIONAL DE POBLACIÓN

Fuente: Estimaciones del CONAPO con base en el INEGI, DENUE 2018; SEP, SNIE 2018; y CONAPO, Proyecciones de población por localidad, 2010-2030.