University of Nebraska Medical Center

Retos Actuales de la Salud para los Migrantes Mexicanos en EUA

Una perspectiva desde la región del *US Midwest*

Dr. Armando De Alba Rosales (MD, MPH)
Médico y Profesor,
Centro Médico de la Universidad de Nebraska
Vice-Presidente,
Red Global Mx, Capítulo Nebraska-Iowa (EUA)

Email: armando.dealba@unmc.edu
Twitter: @dr_dealba

"Of all of the forms of inequality, **injustice in health care** is the most shocking and inhumane."

Dr. Martin Luther King Jr.

¿¡Nebraska!?

- "One of the new immigrant destination states."
- Entre los 10 estados en EUA con la tasa más alta de crecimiento de origen hispano en el país.
  1. Actualmente los Hispanos representan el 11% de la población.
  2. Se estima que para el 2050 la población Hispana en NE será del 24%.
- **80% de los Hispanos en NE son de origen Mexicano.**

Ramos A., et al. *Health Profile of Nebraska's Latino Population* (2013).

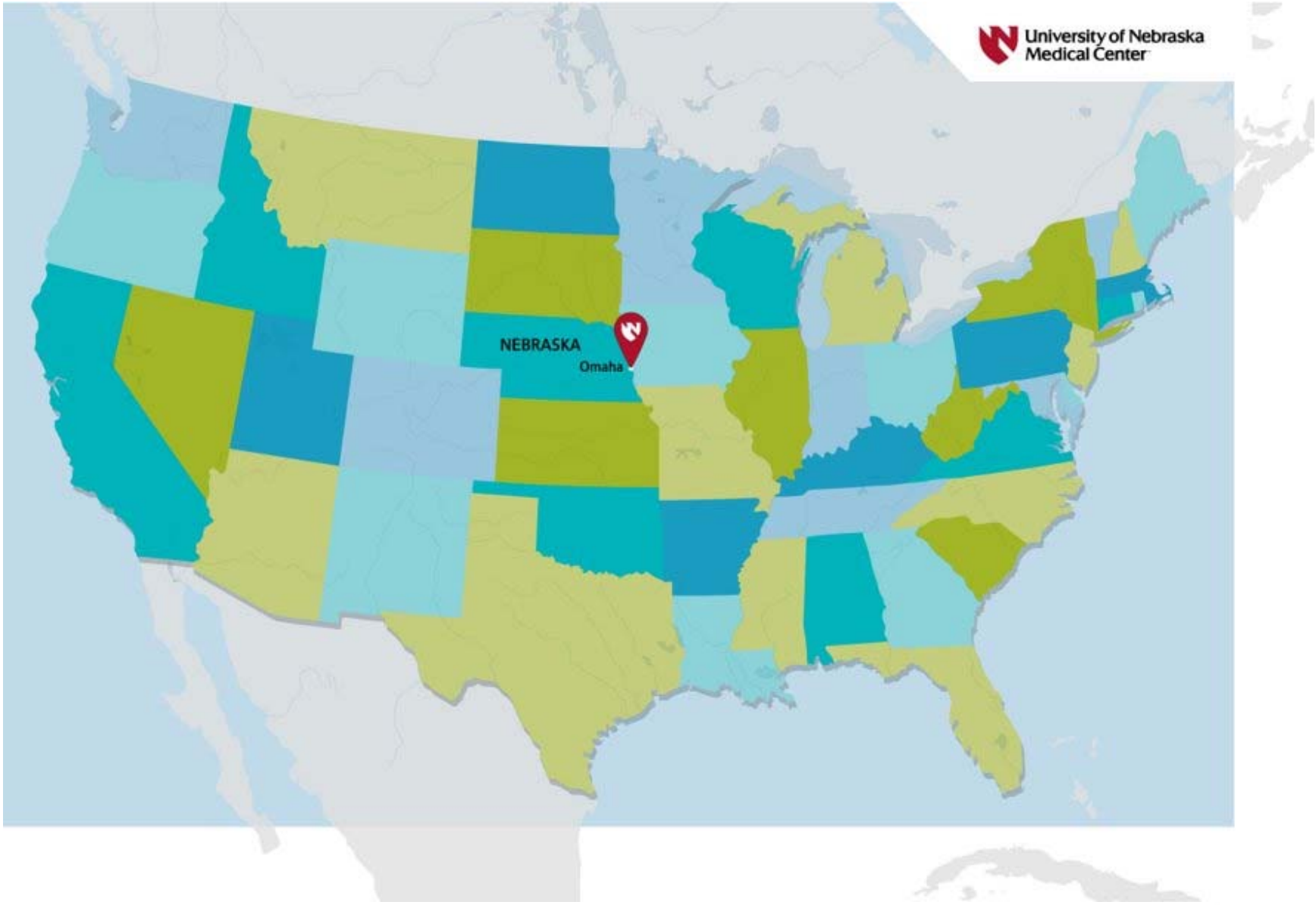
University of Nebraska
Medical Center
NEBRASKA
Omaha

Salud

- "La salud es un estado de completo **bienestar físico, mental, y social**, y no sólo la ausencia de enfermedad".

–OMS, 1946

Preámbulo de la Constitución de la Asamblea Mundial de la Salud, adoptada por la Conferencia Sanitaria Internacional, Nueva York, 19-22 de junio de 1946

Determinantes de la Salud

- Son factores que contribuyen al estado de salud óptimo de las personas.

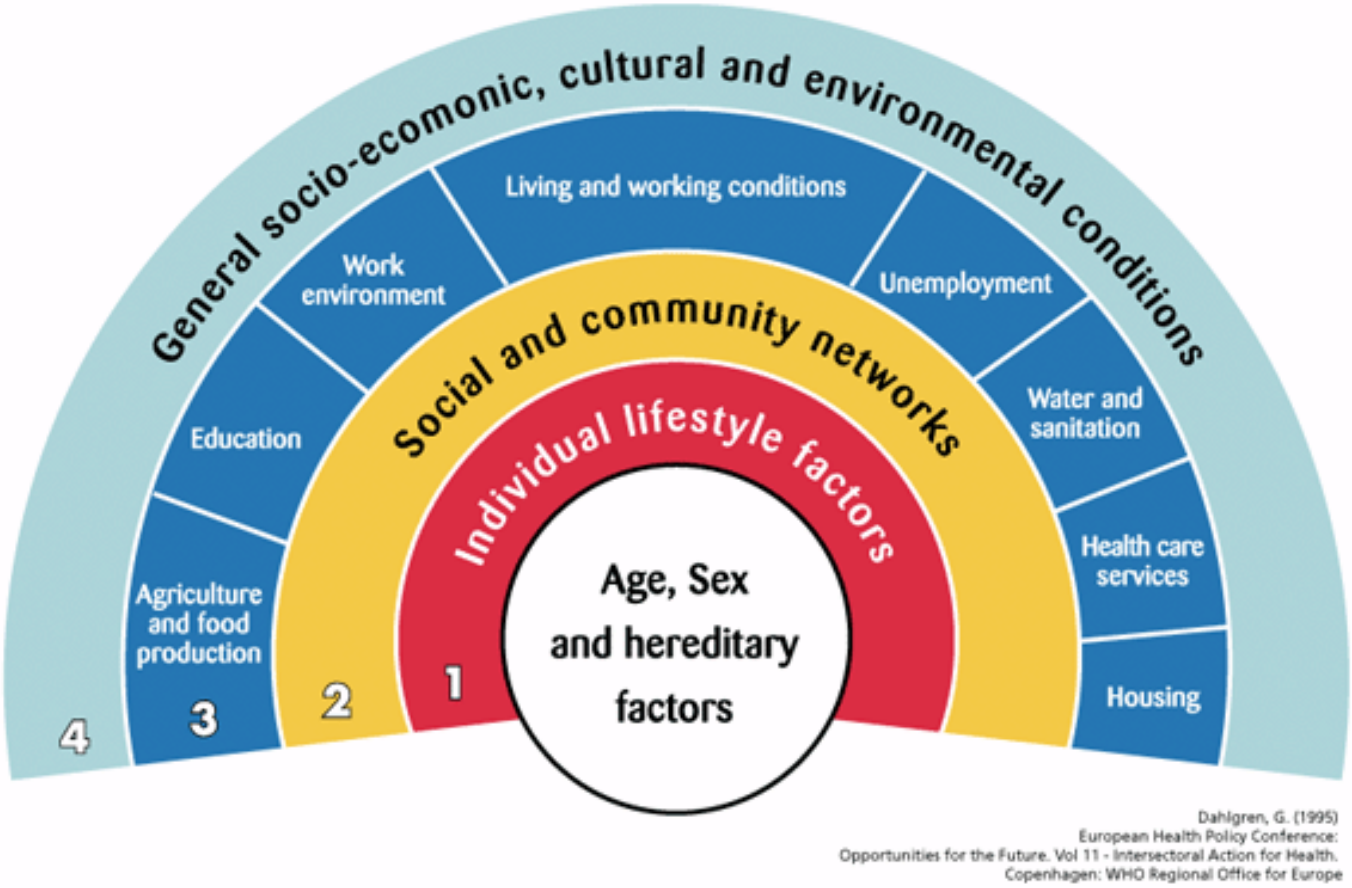

Retos en el Proceso de Migración

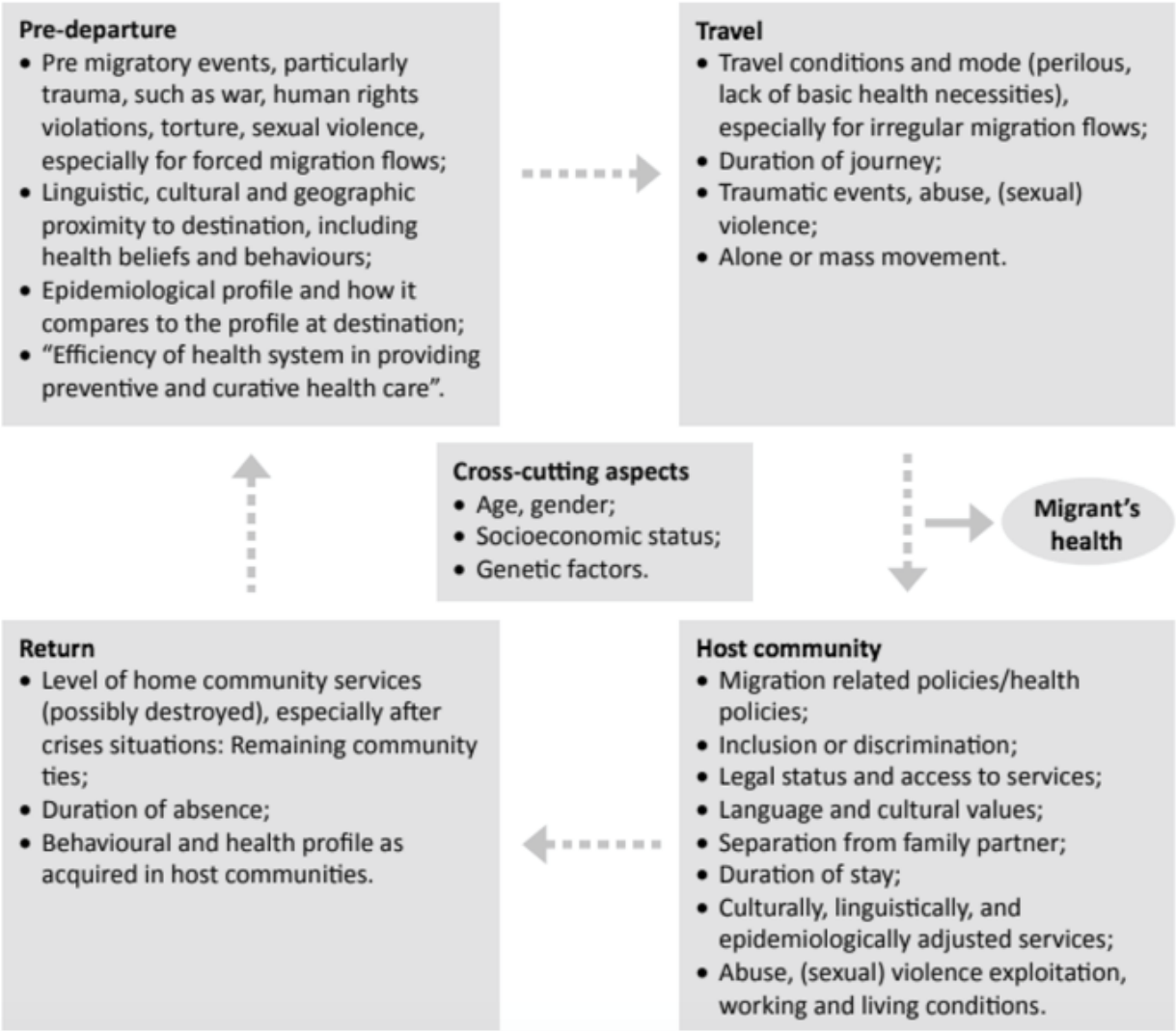

International Migration, Health and Human Rights (2010). IOM, WHO and UN Human Rights: https://www.ohchr.org/Documents/Issues/Migration/WHO_IOM_UNOHCHRPublication.pdf

Retos de Salud

- Los Hispanos presentan una **probabilidad más alta de padecer enfermades crónicas en comparación** a otros grupos étnicos en los EUA.

- 50% más propensos de fallecer por consequencia de la DM.

- 25% más de tener una presión arterial mal controlada.

- 26% de los Hispanos **viven en pobreza** (vs 9.5% caucásica).

- 50% de los Hispanos >25 años tienen **estudios por debajo de la secundaria.**

- La población de origen mexicano tiene **la estadística más baja de cobertura de salud.** Nebraska es aprox. 46%.

The Office of Minority Health. https://minorityhealth.hhs.gov/templates/browse.aspx?lvl=3&lvlid=31.
https://www.migrationpolicy.org/article/mexican-immigrants-united-states#AgeEducationEmployment.

Retos de Salud

Nebraska

[Comparados con los caucásicos]

- 3.5 veces más no cuenta con un seguro de gastos medicos (>50%).
- 2.3 veces más percibe que su salud es regular o pobre.
- El doble de incidencia de ETS.
- La taza de embarazo de adolescents es 5 veces más alta.
- Índices altos de ansiedad severa y depresión.

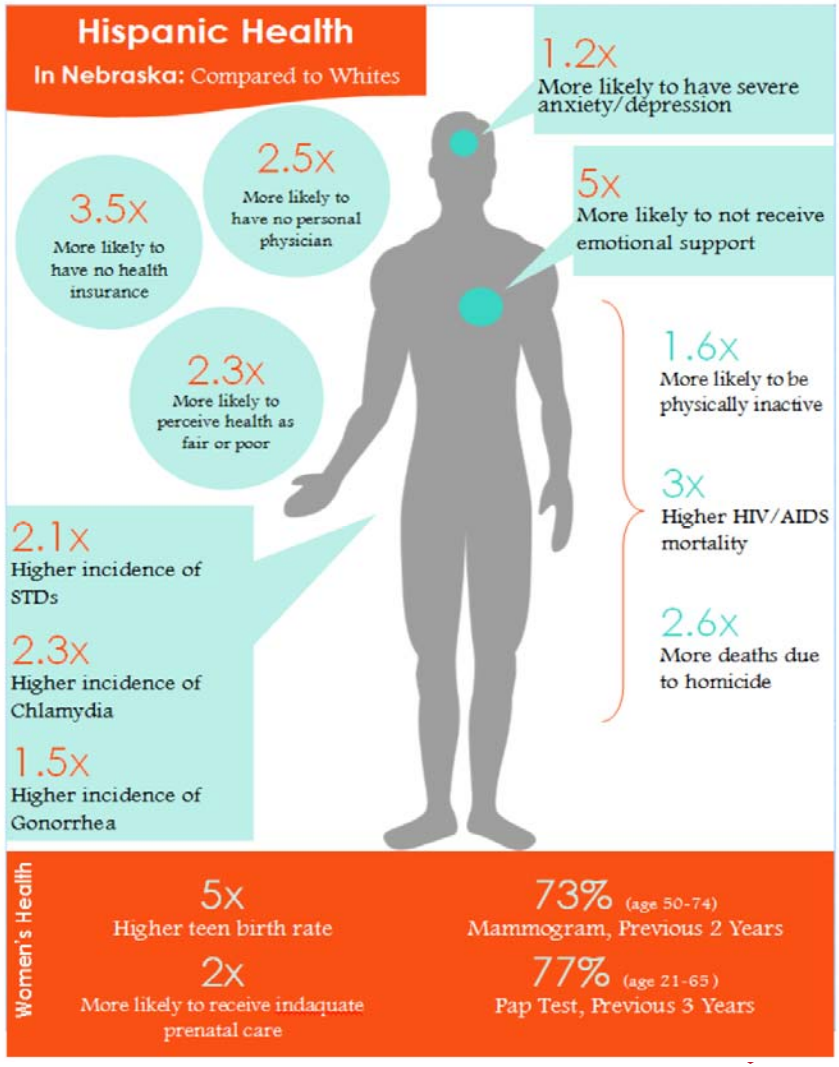

DHHS, Nebraska. Office of Health Disparities and Health Equity. Nebraska Health Disparities Report 2015.

Creando Soluciones

Semana de la Salud Mental

-Vida, no solo se trata de la cantidad de años que vamos adquiriendo, sino también de la calidad de vida vamos teniendo.

¡GRACIAS!

University of Nebraska℠ Medical Center

BREAKTHROUGHS FOR LIFE.®

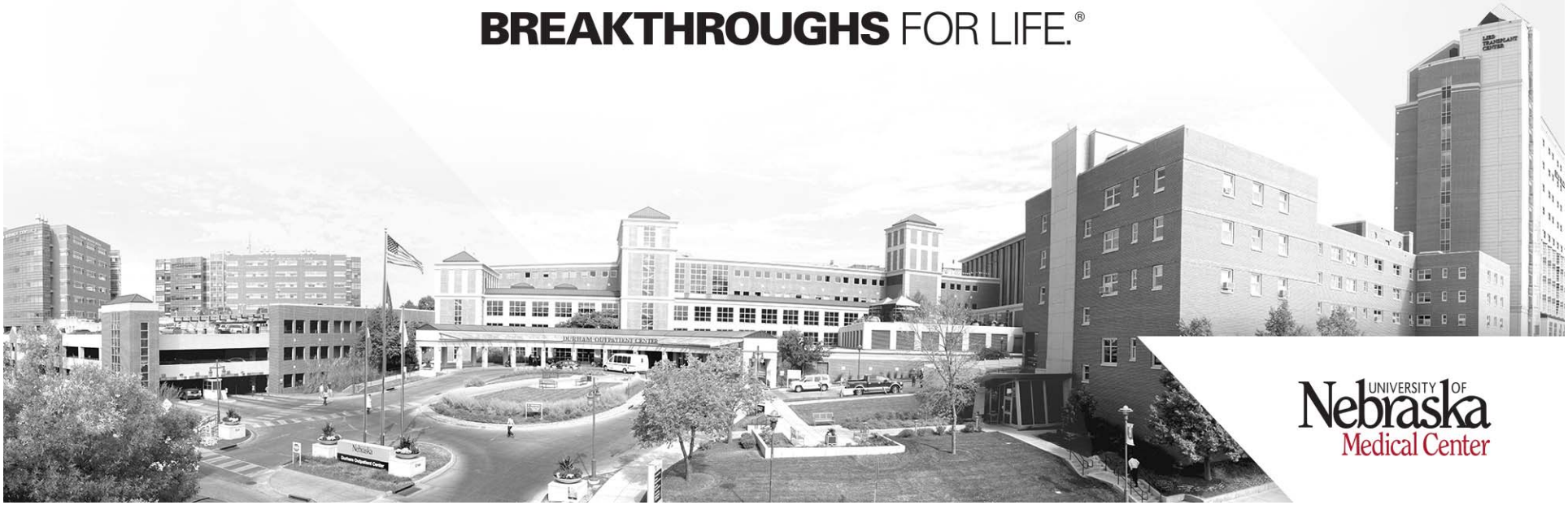

University of Nebraska Medical Center