



## ● PRESA TZETHE

MUNICIPIO HUICHAPAN  
SUPERFICIE 25 HECTÁREAS  
MINERAL TOBA GRIS ROSÁSEA

### EXPLICACIÓN

- ★ CAPITAL
- CARRETERAS PRINCIPALES
- DIVICIÓN MUNICIPAL

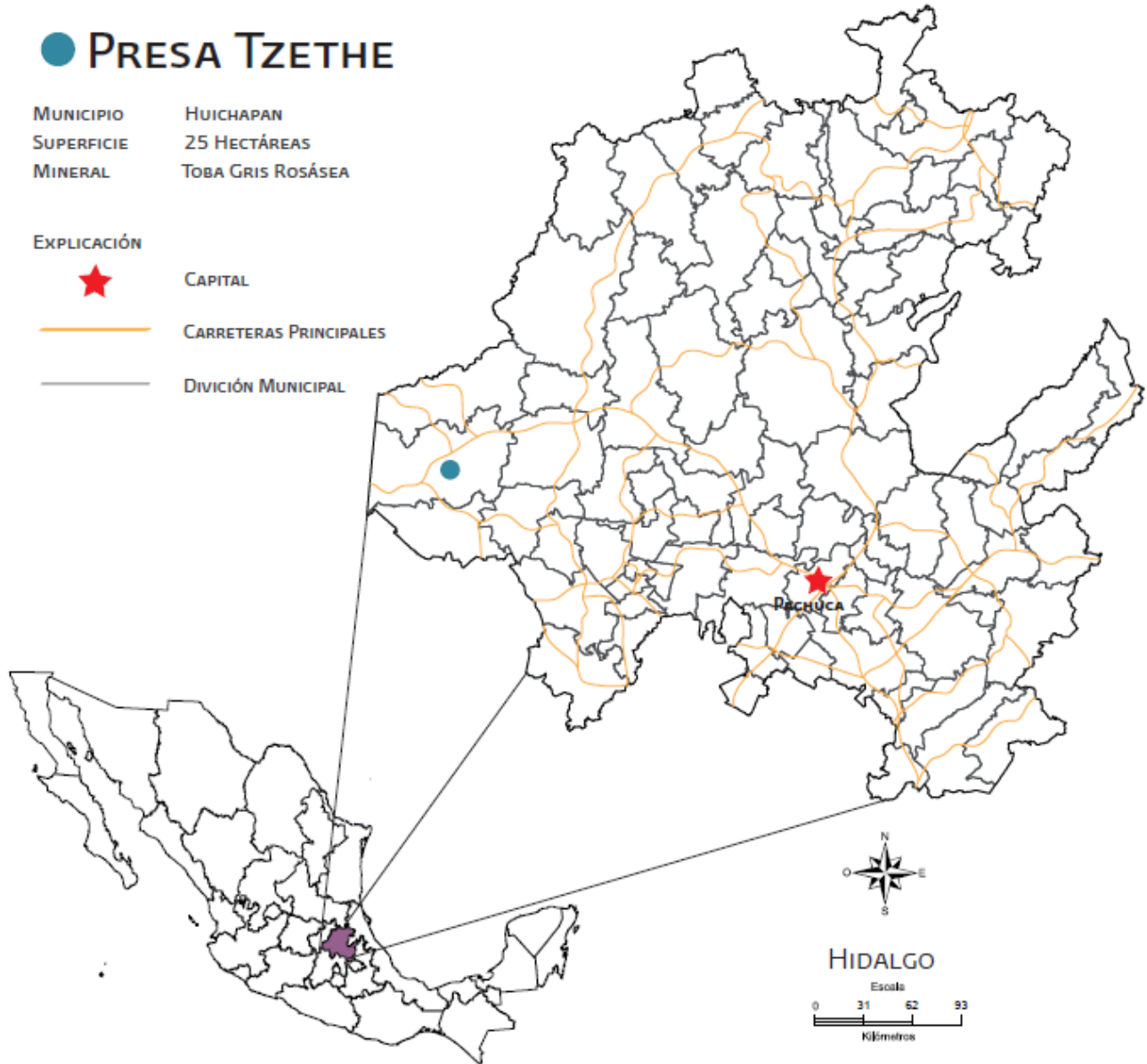

<b>PROYECTO</b>	<b>Presa Tzethe</b>
<b>MUNICIPIO Y ESTADO</b>	<b>Huichapan, Hgo.</b>
<b>SUSTANCIA</b>	<b>Toba Gris Rosácea</b>
<b>LOCALIZACIÓN Y ACCESO</b>	Partiendo de la cabecera municipal de Huichapan al norte por carretera Huichapan - Tecozautla, recorriéndose 7.3 Km; continúa al este 4 Km por camino empedrado, donde se encuentra el banco.
<b>INFRAESTRUCTURA</b>	Cuenta con un camino de empedrado hasta la localidad, a 10 km al sur de la cabecera municipal de Huichapan, en donde se encuentran todos los servicios como agua y electricidad.
<b>SUPERFICIE APROX.</b>	25 hectáreas, considerando las 13 ha. del Sr. Gómez y otras 12 ha circundantes.
<b>GEOLOGÍA</b>	Consiste de una toba vitrolítica de color gris rosáceo, en capas masivas horizontales débilmente fracturadas.
<b>CALIDAD</b>	Esta toba vitrolítica está siendo explotada gracias a su excelente calidad. Sus características físicas son densidad promedio de 7.10 g/cm <sup>3</sup> , absorción al agua del 1.80%, resistencia a la compresión 559.73 kg/cm <sup>2</sup> , calidad de corte bueno, presenta aristas poco dañadas, superficie ligeramente tersa, y oquedades naturales. Cumple con la norma ASTM C 568-08a para la Industria de la construcción (mampostería), razón por la cual es aceptada en el mercado nacional e internacional.
<b>POTENCIAL</b>	5,000,000 m <sup>3</sup> , considerando una longitud de 500 m por 500 m de ancho y 20 m de profundidad.
<b>SITUACIÓN LEGAL</b>	Dueño de la propiedad el Sr. Manuel Gómez Romero.
<b>REQUERIMIENTO</b>	Apoyo financiero para adquisición de maquinaria para la extracción de bloques regulares y aprovechamiento integral de los bloques irregulares, así como la comercialización de este material a nivel nacional e internacional.
<b>OBSERVACIONES</b>	Actualmente se utiliza el método de bloques escalonados con dimensiones hasta de 4 m <sup>3</sup> , para el consumo nacional e internacional.
<b>FUENTE</b>	Programa de Estudio de Rocas Dimensionables de México, 2011.



Panorámica de la cantera Presa Tzethe, Mpio. Huichapan, Hgo.



Acercamiento a bloques de cantera, listos para ser transportados.

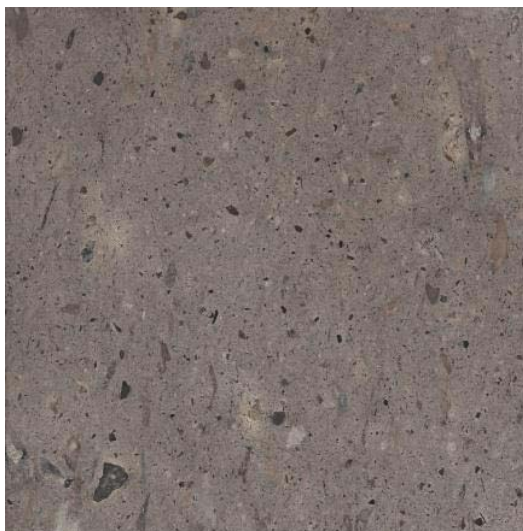

Mosaico de la toba vitrolítica gris rosácea, correspondiente a la muestra HGO-30, de la cantera Presa Tzethe, Mpio. Huichapan, Hgo.

Nombre de Localidad: \_\_\_\_\_ Sustancia: \_\_\_\_\_ No. de Ficha: **HGO-30**

**I. Localización**

Municipio: \_\_\_\_\_ Estado: \_\_\_\_\_ Carta 1:50,000: \_\_\_\_\_  
 NAD27 UTM X: \_\_\_\_\_ NAD27 UTM Y: \_\_\_\_\_ Elevación: \_\_\_\_\_ msnm  
 Localización y Acceso: \_\_\_\_\_

**II. Propiedad Minera**

Nombre del Propietario: \_\_\_\_\_ Superficie: \_\_\_\_\_  
 Datos de Localización: \_\_\_\_\_ Tenencia de la Tierra: \_\_\_\_\_

**III. Características Geológico-Mineras**

Tipo de Roca	Estado Operativo	Forma	Fracturamiento	Dimensiones
<input type="checkbox"/>	<input type="checkbox"/>	<input type="checkbox"/>	<input type="checkbox"/>	_____
<input type="checkbox"/>	<input type="checkbox"/>	<input type="checkbox"/>	<input type="checkbox"/>	_____
<input type="checkbox"/>	<input type="checkbox"/>	<input type="checkbox"/>	<input type="checkbox"/>	_____
<input type="checkbox"/>	<input type="checkbox"/>	<input type="checkbox"/>	<input type="checkbox"/>	_____
<input type="checkbox"/>	<input type="checkbox"/>	<input type="checkbox"/>	<input type="checkbox"/>	_____
	Alteración: _____		Color _____	

**IV. Infraestructura**

**Servicios**

Poblaciones Donde se Encuentran los Servicios: \_\_\_\_\_

Planta de Proceso: \_\_\_\_\_

Proceso de Beneficio:      \_\_\_\_\_

Mercado:     Impacto Ambiental:

**V. Actividades**

Muestras Colectadas: \_\_\_\_\_ Claves: \_\_\_\_\_ Estudios Realizados:    \_\_\_\_\_

Resultados de Laboratorio: \_\_\_\_\_

**VI. Aspectos Megascópicos**

**Usos Principales**

\_\_\_\_\_  
 \_\_\_\_\_  
 \_\_\_\_\_

**Descripción del Mosaico**

\_\_\_\_\_  
 \_\_\_\_\_  
 \_\_\_\_\_  
 \_\_\_\_\_  
 \_\_\_\_\_  
 \_\_\_\_\_

**Observaciones**

\_\_\_\_\_  
 \_\_\_\_\_  
 \_\_\_\_\_  
 \_\_\_\_\_  
 \_\_\_\_\_

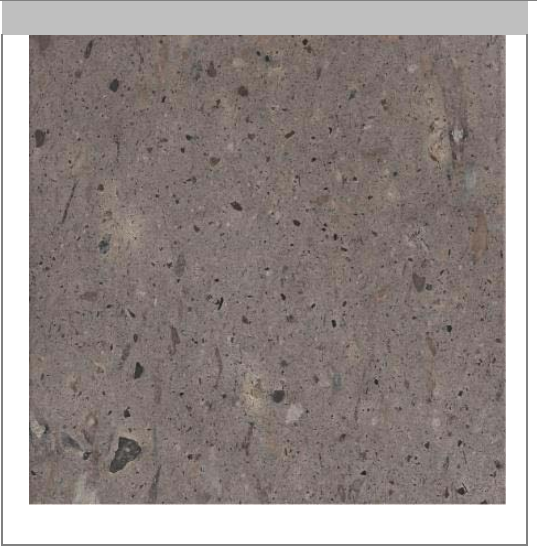

Realizó: \_\_\_\_\_ Fecha: \_\_\_\_\_