

**REPORTE MENSUAL DEL MERCADO DE AZÚCAR,  
No. 1 al 31/oct/2019 Ciclo 2019/20**



**CUADRO RESUMEN**

CONCEPTO	oct-19	sep-19	oct-18	Cambio porcentual		Acumulado del ciclo (Octubre)		Cambio porcentual
	(a)	(b)	(c)	(a) / (b)	(a) / (c)	2019/20 (d)	2018/19 (e)	(d) / (e)
Tipo de cambio fix (MX Pesos / US Dólar)	19.32	19.59	19.19	-1.34	0.72	19.32	19.19	0.72
<b>AZÚCAR ESTÁNDAR Y REFINADA</b>								
<b>Exportaciones totales (t)</b>	48,941.36	304,812.20	64,102.82	-83.94	-23.65	48,941.36	64,102.82	-23.65
<b>E.U.A. y Puerto Rico</b>	15,477.28	49,901.62	20,379.19	-68.98	-24.05	15,477.28	20,379.19	-24.05
<b>Ventas a IMMEX</b>	24,838.52	76,655.15	13,552.39	-67.60	83.28	24,838.52	13,552.39	83.28
<b>Terceros mercados</b>	8,625.55	178,255.43	30,171.23	-95.16	-71.41	8,625.55	30,171.23	-71.41
<b>AZÚCAR ESTÁNDAR</b>								
<b>Exportaciones totales (t)</b>	24,452.60	206,199.24	53,729.24	-88.14	-54.49	24,452.60	53,729.24	-54.49
<b>E.U.A. y Puerto Rico</b>	14,620.28	28,985.76	18,845.38	-49.56	-22.42	14,620.28	18,845.38	-22.42
<b>Ventas a IMMEX</b>	1,951.76	40,564.04	4,712.63	-95.19	-58.58	1,951.76	4,712.63	-58.58
<b>Terceros mercados</b>	7,880.55	136,649.43	30,171.23	-94.23	-73.88	7,880.55	30,171.23	-73.88
<b>Precios promedio (MX\$/t)</b>								
<b>Consumidor *</b>	23,457.08	23,912.92	22,452.67	-1.91	4.47	23,457.08	22,452.67	4.47
<b>Mayoreo 23 CEDAS</b>	15,835.08	14,886.63	12,721.22	6.37	24.48	15,835.08	12,721.22	24.48
<b>Contrato 16</b>	11,088.50	11,070.26	10,659.35	0.16	4.03	11,088.50	10,659.35	4.03
<b>Contrato 11</b>	5,307.16	4,818.11	5,576.84	10.15	-4.84	5,307.16	5,576.84	-4.84
<b>AZÚCAR REFINADA</b>								
<b>Exportaciones totales (t)</b>	24,488.76	98,612.97	10,373.57	-75.17	136.07	24,488.76	10,373.57	136.07
<b>E.U.A. y Puerto Rico</b>	857.00	20,915.86	1,533.81	-95.90	-44.13	857.00	1,533.81	-44.13
<b>Ventas a IMMEX</b>	22,886.76	36,091.11	8,839.76	-36.59	158.91	22,886.76	8,839.76	158.91
<b>Terceros mercados</b>	745.00	41,606.00	0.00	-98.21	---	745.00	0.00	---
<b>Precios promedio (MX\$/t)</b>								
<b>Consumidor *</b>	28,203.75	25,635.42	28,783.00	10.02	-2.01	28,203.75	28,783.00	-2.01
<b>Precio al Mayoreo 20 CEDAS</b>	17,652.69	17,223.63	16,145.14	2.49	9.34	17,652.69	16,145.14	9.34
<b>Contrato 5</b>	6,572.99	6,263.95	6,944.78	4.93	-5.35	6,572.99	6,944.78	-5.35

\* Nota: Precios promedio al consumidor en la Ciudad de México, Guadalajara, Jal., y Monterrey, N.L. FUENTE: PROFECO.

**REPORTE MENSUAL DEL MERCADO DE AZÚCAR,  
No. 1 al 31/oct/2019 Ciclo 2019/20**

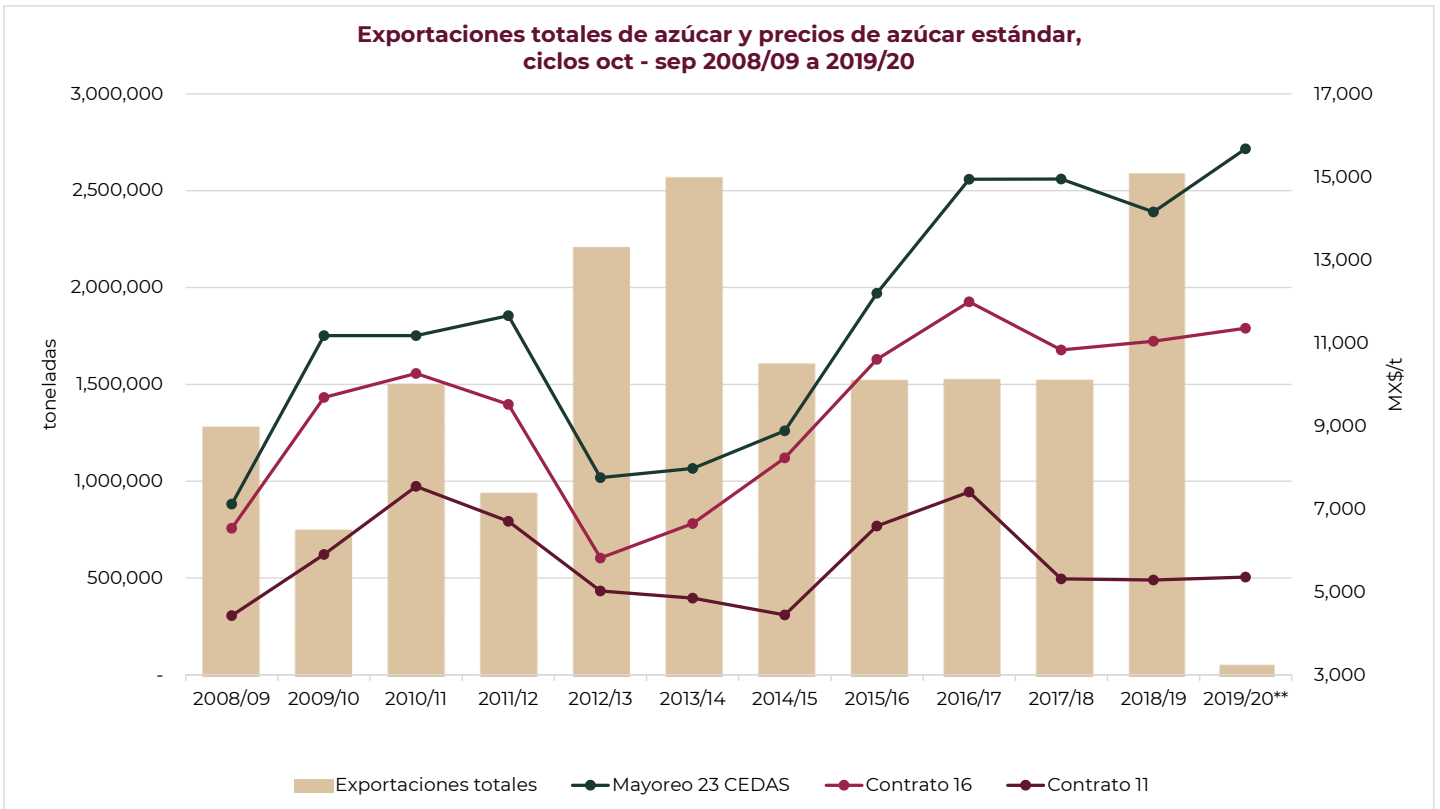

\*\* Exportaciones y precios promedio de octubre 2019.

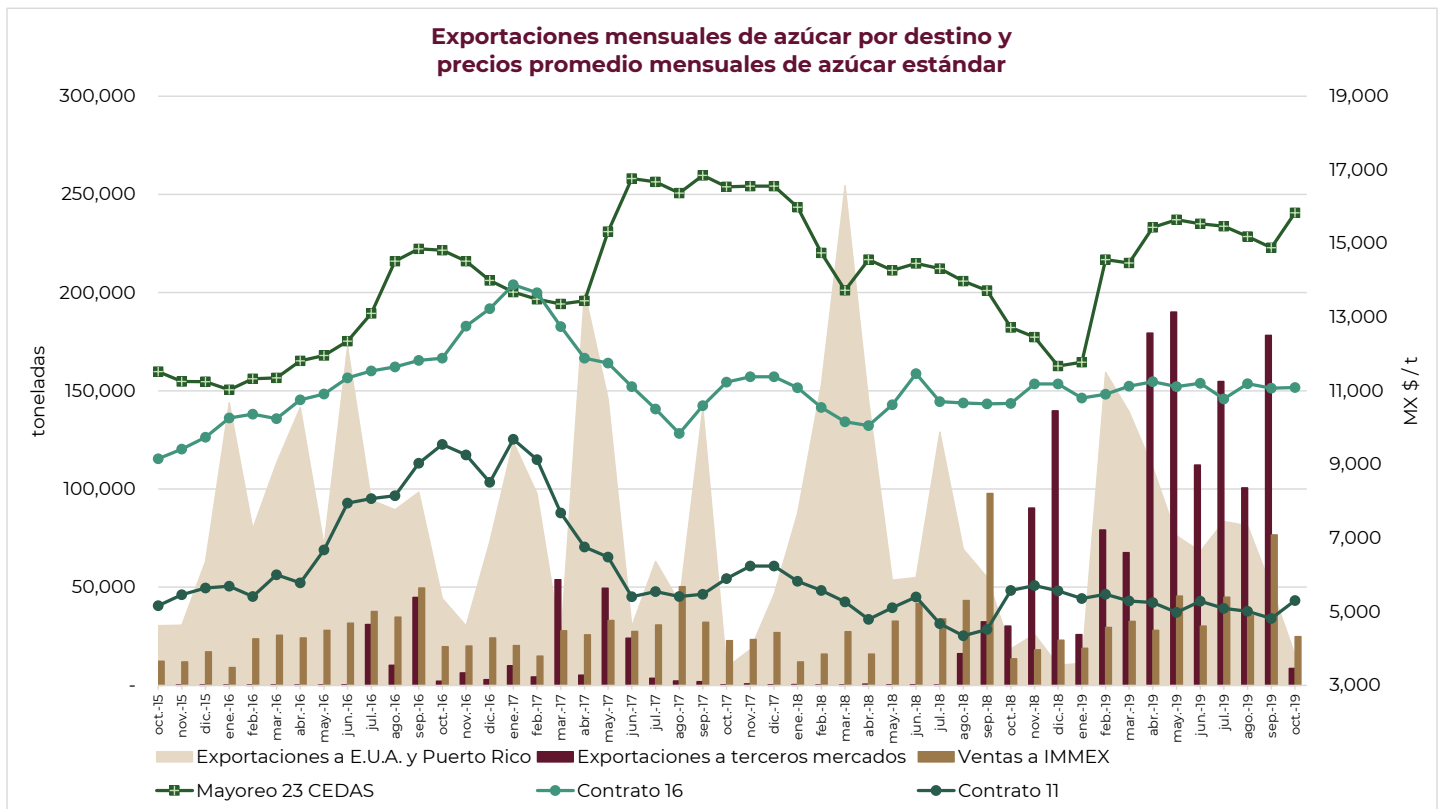

**REPORTE MENSUAL DEL MERCADO DE AZÚCAR,  
No. 1 al 31/oct/2019  
Ciclo 2019/20**

**Volúmenes mensuales de exportación de azúcar a E.U.A. y Puerto Rico,  
ventas a IMMEX y precios promedios mensuales de azúcar estándar**

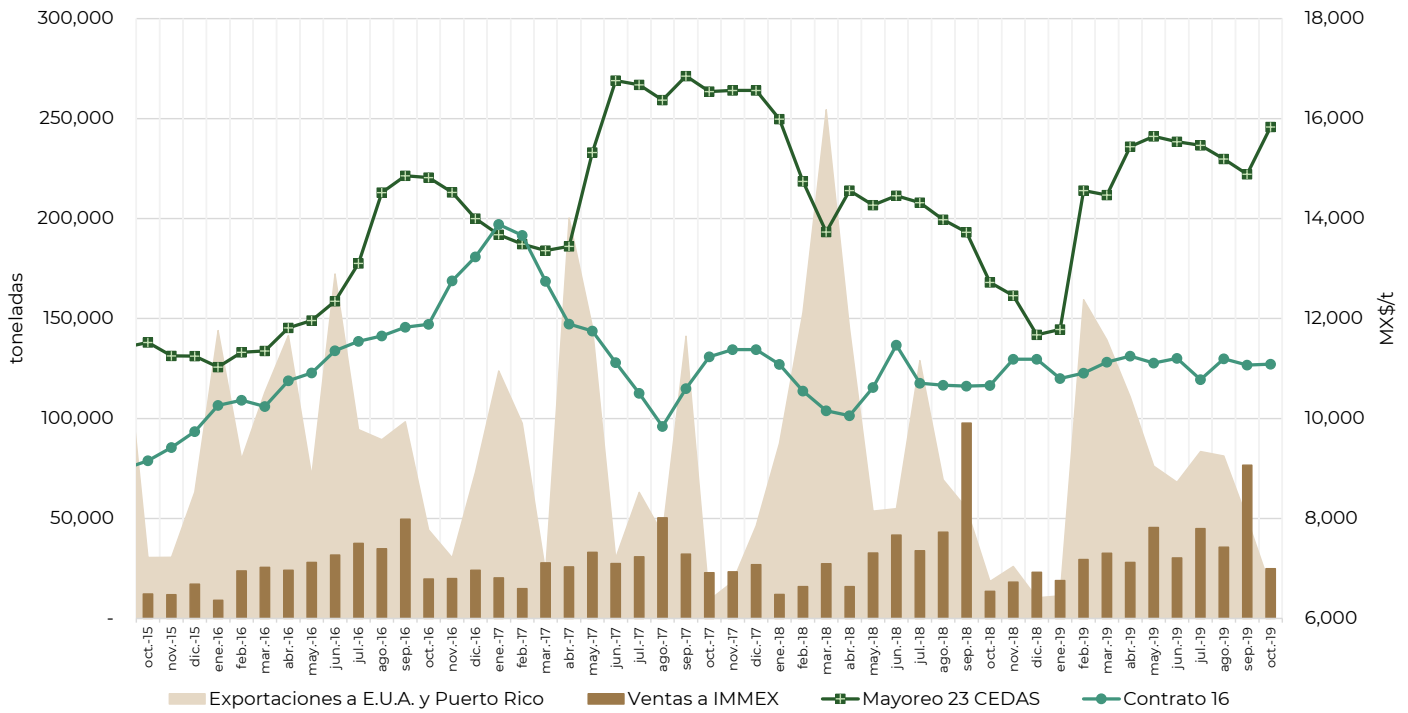

**Volúmenes mensuales de exportación a terceros mercados y  
precios promedios mensuales de azúcar estándar**

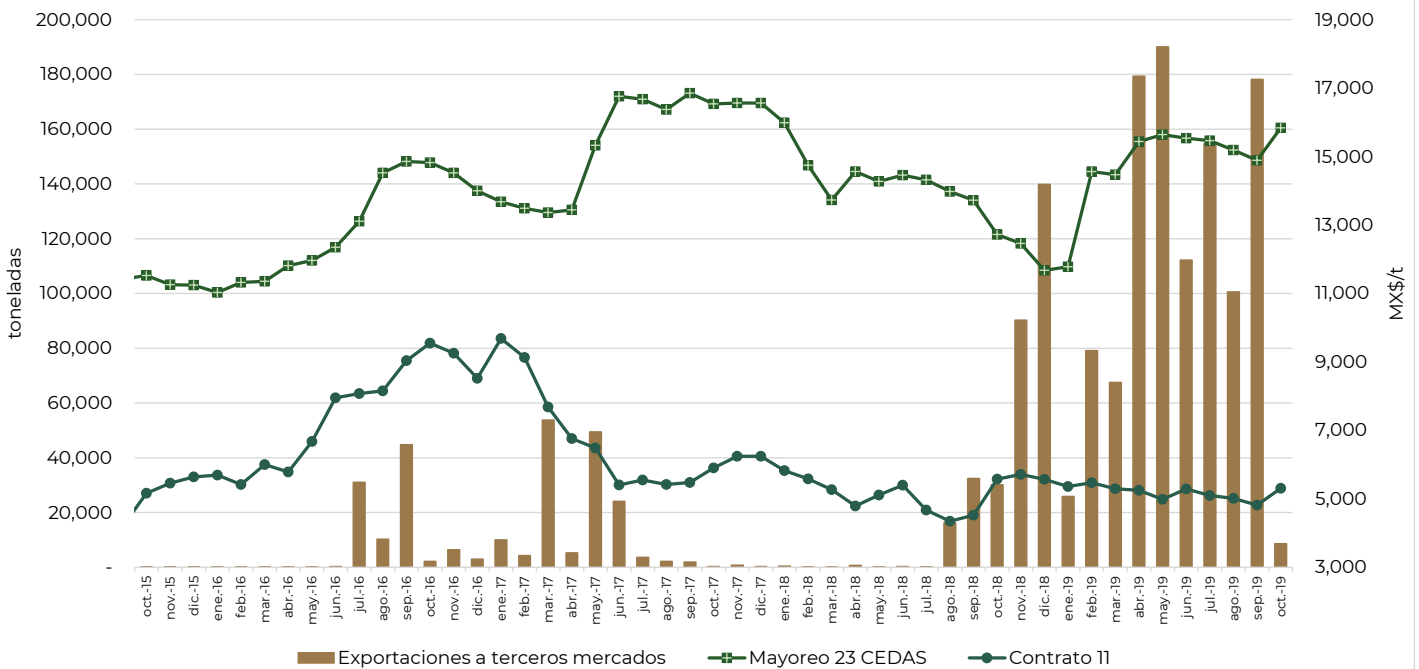

**REPORTE MENSUAL DEL MERCADO DE AZÚCAR,  
No. 1 al 31/oct/2019 Ciclo 2019/20**



**EXPORTACIONES MEXICANAS DE AZÚCAR POR ADUANA, PAÍS DESTINO Y FRACCIÓN ARANCELARIA,  
ACUMULADO A OCTUBRE DEL CICLO 2019/20**

Clave Aduana	Nombre Aduana	País destino	F. Arancelaria	Volumen (t)
810	ALTAMIRA, TAMPS.	Estados Unidos	17019901	51.819
810	ALTAMIRA, TAMPS.	Canadá	17019901	330.553
070	CD. JUAREZ, CHIH.	Estados Unidos	17011401	640.000
080	COATZACOALCOS, VER.	Estados Unidos	17019901	44.126
160	MANZANILLO, COL. Y AEROPUERTO INT. "PLAYA DE ORO", MANZANILLO, COL.	Estados Unidos	17019902	76.000
170	MATAMOROS, TAMPS., PUENTE INTERNAL. "GRAL. IGNACIO ZARAGOZA" TAMPS. Y AEROP. INT. "SERVANDO C"	Estados Unidos	17019901	526.900
230	NOGALES, SON. Y AEROPUERTO INT. "NOGALES", NOGALES, SON.	Estados Unidos	17011404	47.354
230	NOGALES, SON. Y AEROPUERTO INT. "NOGALES", NOGALES, SON.	Estados Unidos	17019999	57.834
230	NOGALES, SON. Y AEROPUERTO INT. "NOGALES", NOGALES, SON.	Estados Unidos	17019901	1,547.921
240	NUEVO LAREDO, TAMPS. Y AEROPUERTO INT. "QUETZALCOATL", NUEVO LAREDO, TAMPS.	Estados Unidos	17011404	10.342
240	NUEVO LAREDO, TAMPS. Y AEROPUERTO INT. "QUETZALCOATL", NUEVO LAREDO, TAMPS.	Estados Unidos	17019999	399.168
240	NUEVO LAREDO, TAMPS. Y AEROPUERTO INT. "QUETZALCOATL", NUEVO LAREDO, TAMPS.	Estados Unidos	17019901	1,808.920
380	TAMPICO, TAMPS. Y AEROPUERTO INT. "FRANCISCO JAVIER MINA", TAMPICO, TAMPS.	Canadá	17011401	400.000
380	TAMPICO, TAMPS. Y AEROPUERTO INT. "FRANCISCO JAVIER MINA", TAMPICO, TAMPS.	Estados Unidos	17019901	462.530
380	TAMPICO, TAMPS. Y AEROPUERTO INT. "FRANCISCO JAVIER MINA", TAMPICO, TAMPS.	Marruecos	17011401	4,064.000
400	TIJUANA, B.C.	Estados Unidos	17019901	44.370
430	VERACRUZ, VER.	Trinidad y Tobago	17019999	75.000
430	VERACRUZ, VER.	Barbados	17019999	150.000
430	VERACRUZ, VER.	Estados Unidos	17019999	400.000
430	VERACRUZ, VER.	Libia	17019999	520.000
430	VERACRUZ, VER.	Marruecos	17011404	2,446.000
430	VERACRUZ, VER.	Estados Unidos	17011404	10,000.000
			<b>TOTAL</b>	<b>24,102.837</b>

**ESTRUCTURA DE LAS EXPORTACIONES DE AZÚCAR POR ADUANA, ACUMULADO A OCTUBRE DEL CICLO 2019/20**

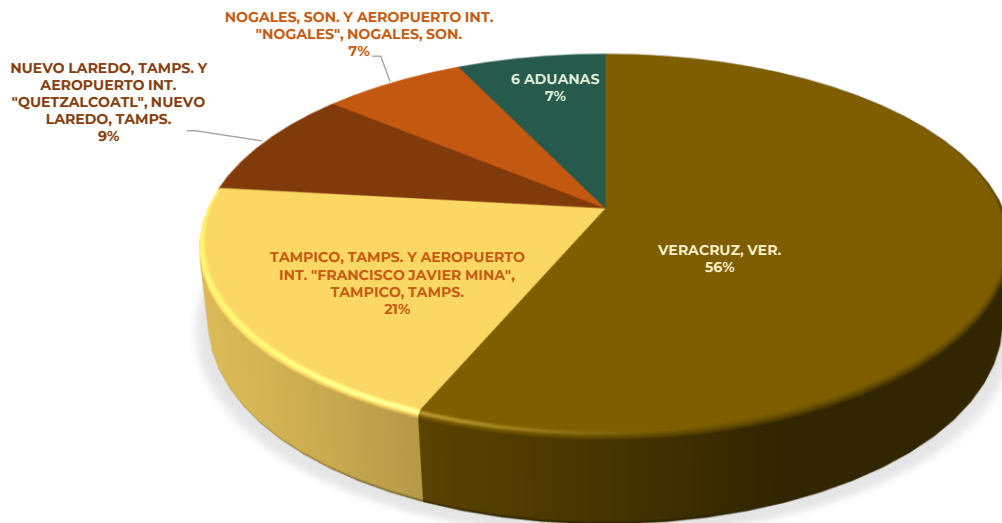

**NOTICIAS DEL MERCADO MUNDIAL - OCTUBRE 2019 -**

**Balance Mundial y Precios:**

El precio mundial del azúcar registró un ligero aumento durante octubre en comparación al mes anterior. El precio promedio del Contato 11 durante octubre de 2019 fue de 12.46 US Cts / Libra, 11.6% por arriba de la cotización promedio de septiembre de 2019, aunque 5.5% inferior al promedio mensual registrado en octubre de 2018.

El primer estimado de la ISO en septiembre de 2019, señala que la producción mundial de azúcar para el ciclo azucarero 2019/20 alcanzaría las 171.980 millones de toneladas (mt), 4.763 mt por debajo del consumo estimado para el mismo ciclo, lo que representaría pasar a un déficit en la relación Producción / Consumo por primera vez en los últimos tres ciclos.

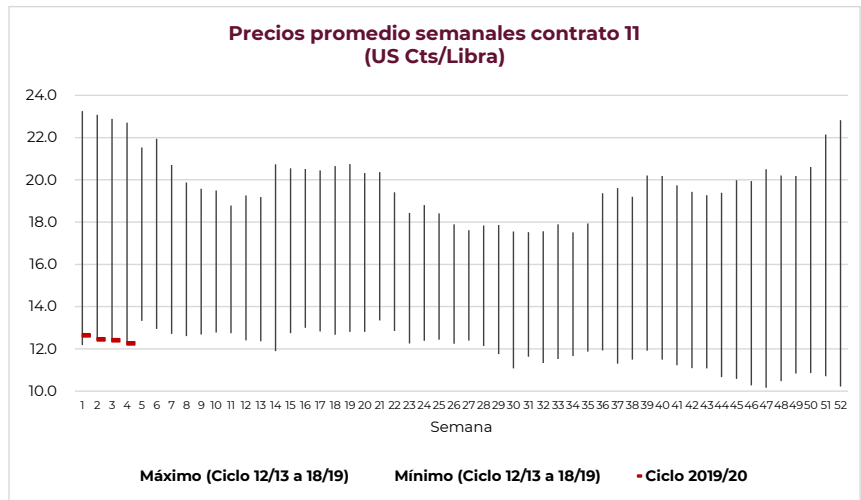

**Brasil**

Las favorables lluvias presentadas en los últimos meses han hecho que la zafra total de caña 2019/20 haya alcanzado ya los 510.3 millones de toneladas, un 5% superior a la temporada pasada.

A pesar de los descensos en la proporción de caña destinada a producir azúcar y en los rendimientos industriales, que han registrado un promedio de 138.12 kg/tc frente a los 140.28 kg/ tc del año pasado, la producción de azúcar fue de unos 23.5 millones de toneladas, un aumento del 1% respecto a la temporada pasada.

**India**

El Ministerio de Agricultura publicó sus primeras estimaciones para 2019/20 donde proyecta un descenso del 4.83% en superficies cultivadas con respecto a 2018/19, en donde Maharashtra se estima pierda alrededor del 16% y Karnataka 11%, lo anterior por condiciones meteorológicas presentadas en los últimos meses.

Por lo anterior, la producción total de caña bajaría 5.6%, hasta los 377.77 millones de toneladas y la producción de azúcar 12.38% hasta los 28-29 millones de toneladas frente a los 33,1 millones de toneladas de la pasada temporada, debido al pronunciado descenso de la producción en Maharashtra después de haber padecido inundaciones y sequía.

**Tailandia**

Según el Ministerio de Agricultura y Cooperativas, en 2019/20 la industria solamente transformará 111.5 millones de toneladas de caña de azúcar frente a los 130 millones del año pasado. En consecuencia, se calcula que la producción de azúcar retrocederá desde los 14.58 hasta los 12 millones de toneladas.

En septiembre el país exportó 1.19 millones de toneladas de azúcar. Ello lleva a las exportaciones 2018/19 hasta un máximo récord de 10.1 millones de toneladas, un ascenso interanual del 7%.

**China**

Las importaciones oficiales alcanzaron en septiembre las 420,000 toneladas, menos que las 470,000 toneladas de agosto pero más del doble que las 190,000 toneladas del mismo mes del año pasado.

De este modo, las importaciones totales de azúcar suman en 2018/19 los 3.24 millones de toneladas, superando los 2.24 millones de toneladas de la temporada anterior.