

# BOLETÍN DE ALERTA POR BAJA PRESIÓN

Miércoles 30 de octubre 2019/13:20 h/BP-58\_02

## ZONA DE BAJA PRESIÓN CON PROBABILIDAD PARA DESARROLLO CICLÓNICO, AL SUROESTE DE MICHOACÁN

### Probabilidad de formación de ciclón tropical

**A 48 horas:**

**10%**

**A 5 días:**

**10%**

**SINOPSIS METEOROLÓGICA:** Zona de baja presión, ahora con 10% de probabilidad para desarrollo ciclónico en 48 horas, se localiza al suroeste de las costas de Michoacán, su circulación genera ingreso de humedad hacia el occidente de México.

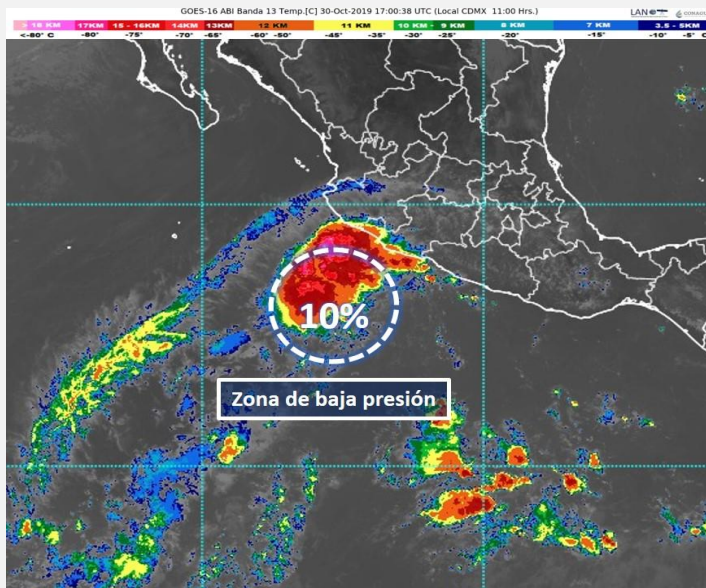

### EFEKTOS Y COMENTARIOS:

- A 375 km al suroeste de Punta San Telmo, Mich.
- **Vientos sostenidos:** de 20 km/h.
- **Rachas de viento:** de 30 km/h.
- **Desplazamiento:** Lento hacia el oeste.

### Lluvias:

- **Intervalos de chubascos con lluvias puntuales fuertes (25 a 50 litros por metro cuadrado):** Colima, Michoacán y Guerrero.
- **Intervalos de chubascos (5.1 a 25 litros por metro cuadrado):** Jalisco.

### RECOMENDACIONES:

- Infórmese en Protección Civil como protegerse en caso de un ciclón tropical que afecte su zona.
- Mantenerse informado sobre las condiciones meteorológicas en sus lugares de residencia.
- Especialmente en esta temporada, manténgase alejado de corrientes de ríos y arroyo.
- Evite circular por carreteras inundadas o con lluvia y atienda señalamientos de zonas de deslave.
- Evite afectaciones por caída de rayos nube-tierra, frecuentes en zonas de tormentas.
- Atienda las recomendaciones e indicaciones de Capitania de Puertos y autoridades costeras.
- Siga el desarrollo del evento en la información oficial.

### ENLACES OFICIALES RELACIONADOS:

Elaboró: Ing. Gadiel Guzmán Mendoza/ Ing. Belen Morales Alegre