

RESILIENCIA DE LOS ANIMALES

MVZ. Erika Flores Reynoso



SEGURIDAD
SECRETARÍA DE SEGURIDAD
Y PROTECCIÓN CIUDADANA



CNPC
COORDINACIÓN NACIONAL
DE PROTECCIÓN CIVIL



CENAPRED
CENTRO NACIONAL DE
PREVENCIÓN DE DESASTRES





DESASTRE

Interrupción seria del funcionamiento de una comunidad o sociedad que causa pérdidas humanas, materiales, económicas o ambientales que exceden la capacidad de la comunidad o sociedad afectada para hacer frente a la situación a través de sus propios recursos.

*Oficina de las Naciones Unidas para la Reducción del Riesgo de Desastres
UNISDR, 2015*

Sur de Quintana Roo es zona de desastre

Hay poblaciones con inundaciones de hasta 3 metros; cientos de animales murieron y peligran los cultivos

By Redacción Quintana Roo - 19 junio, 2018  8



LOS ANIMALES DE COMPAÑÍA Y DE GRANJA

En las familias de comunidades indígenas

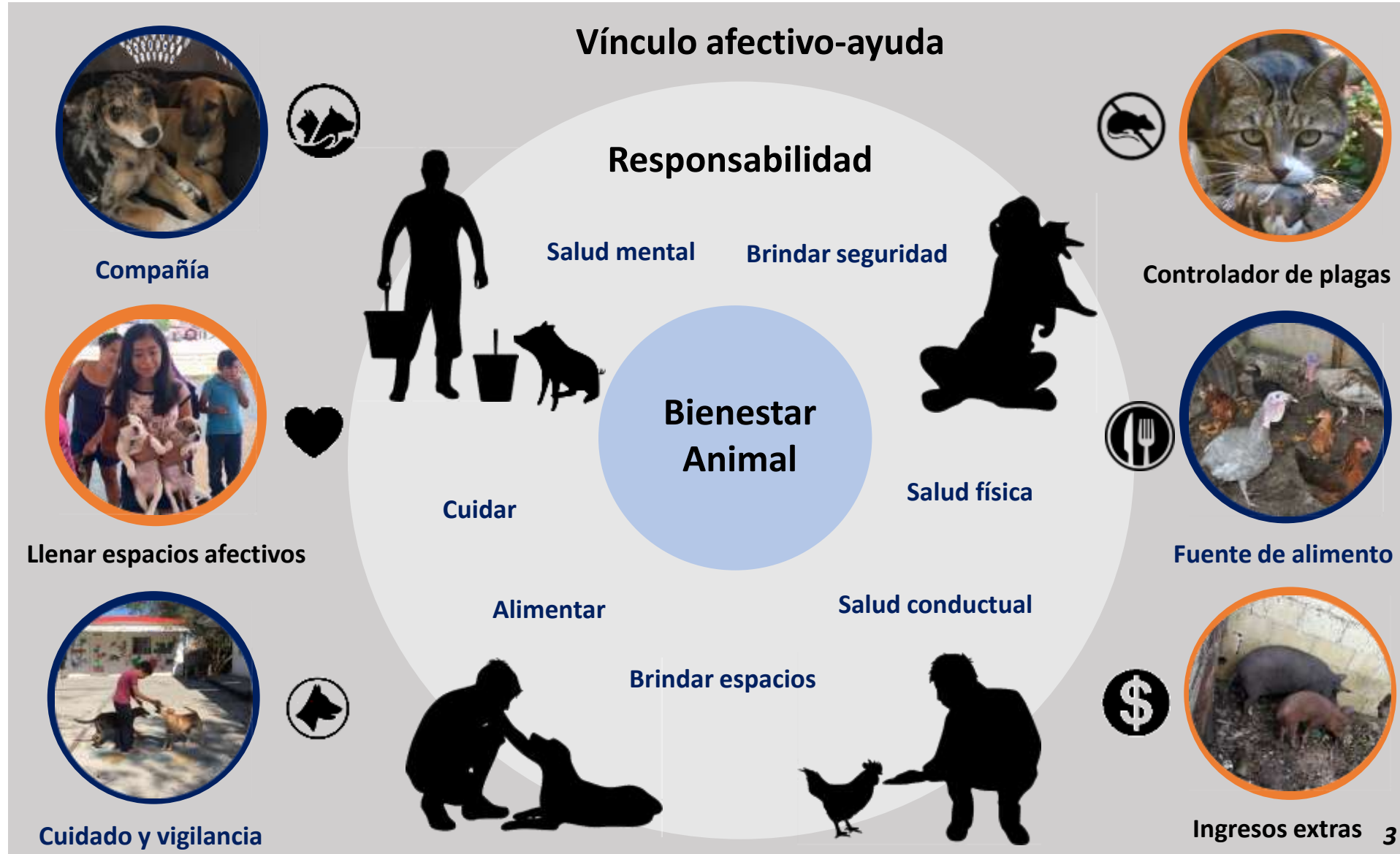

RESILIENCIA

Capacidad para enfrentarse, mantenerse y reponerse ante un evento y/o desastre





RESILIENCIA

- Vecinos ayudando a vecinos
- Veterinarios ayudando a los animales en su comunidad
- Tener un plan de preparación y contingencia disminuye el estrés y nos hace pensar más claramente





**MEDICINA PREVENTIVA
VACUNAS
DESPARASIT.**

BUENA NUTRICIÓN

IDENTIFICADOS

ANIMALES RESILIENTES

BUEN COMPORTAMIENTO

TUTORES RESPONSABLES

ESTERILIZADOS



ANTES DESPUES
Hansel y Gretel



CREATING A COMMUNITY ANIMAL DISASTER PLAN

A step-by-step guide to building an animal disaster plan and developing the necessary response capacity for your community.



“The largest failure for evacuation is that people are not willing to leave their animals behind.” Lori Hodges, Larimer County Emergency Manager

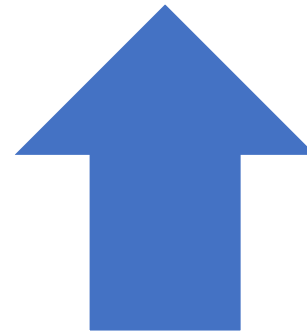

Cultura de
prevención

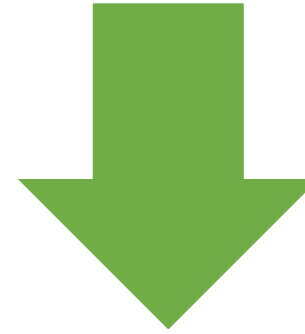

Cultura de
reacción

“The largest failure for evacuation is that people are not willing to leave their animals behind.” Lori Hodges, Larimer County Emergency Manager

“La falla más grande en la evacuación es que las personas no están dispuestas a irse, dejando a sus animales atrás”

HURACÁN KATRINA (5), Nueva Orleans, 2005.

- **250,000** animales de compañía fueron **abandonados**.
- Algunos porque sus propietarios pensaron que serían capaces de volver muy pronto.
- Otros al no tener otra opción, ya que los equipos de evacuación no aceptaban animales.
- Algunos decidieron no evacuar para no abandonarlos y muchos de ellos murieron junto con sus animales (44% del total que se negaron a salir de sus casas).

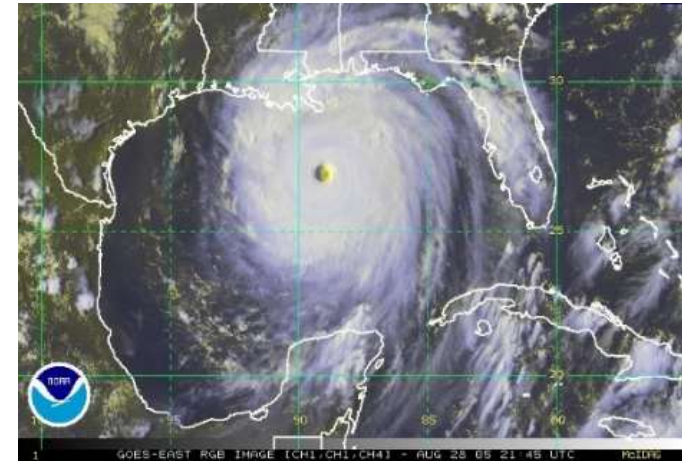



LECCIONES APRENDIDAS

HURACÁN KATRINA

Se crea el PETS ACT:

- Autoriza a FEMA (Federal Emergency Management Agency) para proveer de rescate, cuidado, refugio y necesidades básicas a individuos que tienen animales de compañía u otros animales después de un desastre o emergencia
- MARCO LEGAL





LECCIONES APRENDIDAS

HURACÁN HARVEY (4), Texas, 2017.

- El primer día los animales de compañía tuvieron que esperar afuera de los refugios.
- Al día siguiente los animales eran bienvenidos a resguardarse.



Elabora tu Plan Familiar de Protección Civil

Centro Nacional de Prevención de Desastres



1

PRIMERO:
Detecta y reduce riesgos.



2

SEGUNDO:
Diseña rutas de evacuación.



3

TERCERO:
Toma la mejor decisión.



4

CUARTO:
Realiza simulacros.

- ▶ Prepárate para tomar las decisiones más adecuadas a fin de afrontar desastres según las posibles circunstancias.
- ▶ Pregúntate a qué peligro estás expuesto.

Inundaciones

Ciclones tropicales

Deslizamiento de laderas

Incendios

Sismos



Es elemental saber qué hacer ante una emergencia

- ▶ Consulta las recomendaciones específicas de cada momento: antes, durante y después del impacto de un fenómeno.
- ▶ Consulta la *Guía de Prevención de Desastres* en: <http://www.cenapred.unam.mx/es/publicaciones>

Sigue los siguientes consejos...

Detecta riesgos:



Decide, junto con tu familia, un punto de reunión fuera de casa: un parque o con algún familiar



Encarga un duplicado de las llaves de tu casa y de los documentos importantes a un amigo, vecino o familiar

Si tienes mascotas:



Inclúyelas en tu Plan Familiar



Prevé sus necesidades y cómo trasladarlas ante una emergencia



Asegúrate de que en su collar esté su nombre, dirección y teléfono



Nunca las dejes amarradas o fuera de casa



Llévalas con correa y bozal si es necesario

Si las autoridades te piden desalojar tu casa, hazlo, es por tu seguridad



Realiza simulacros. Pon a prueba tus conocimientos y la cultura de la protección civil



Ante la posibilidad de un desastre, debes estar pendiente de las indicaciones de las autoridades



Ubica el refugio temporal al que irías y lleva sólo lo necesario

Infórmate

Consulta las recomendaciones para cada fenómeno en la Guía de Prevención de Desastres

<http://www.cenapred.gob.mx/es/Publicaciones/archivos/18-GUADEPREVENCINDEDESASTRES.PDF>

Centro Nacional de Prevención de Desastres
www.gob.mx/cenapred

REFUGIOS TEMPORALES

para animales de compañía

Recomendaciones



Identifica los lugares que pueden ser refugios temporales

REFUGIOS TEMPORALES

para animales de compañía

Recomendaciones



Identifica los lugares que pueden ser refugios temporales

REFUGIOS TEMPORALES

para animales de compañía

Recomendaciones



Ten preparadas provisiones en recipientes cerrados que se puedan transportar con facilidad

REFUGIOS TEMPORALES

para animales de compañía

¿Qué debo hacer si se quedan en casa?



Ubícalos en el sitio más seguro de la casa, lejos de peligros como cristales, objetos pesados que puedan caerles

REFUGIOS TEMPORALES

para animales de compañía

¿Qué debo hacer si se quedan en casa?



Coloca comida y agua al alcance de tus animales para, al menos, 10 días

REFUGIOS TEMPORALES

para animales de compañía

¿Qué debo hacer si se quedan en casa?



Deja una nota en la ventana que indique al personal de rescate y a las personas de tu vecindario que **tu mascota está adentro**



PARA LOS RESCATISTAS PRIMERO LO PRIMERO



- Haz un análisis de riesgos de **TU PROPIA CASA**
- De tu trabajo
- Haz un plan de evacuación y acción a cada posible desastre
- Ten a tus animales
 - Esterilizados
 - Identificados en todo momento
 - Inclúyelos en el plan familiar
 - **Si eres un refugio:** ten tus planes de emergencia y evacuación al día



YA QUE TÚ ESTÁS SEGURO, TU FAMILIA Y TUS ANIMALES TAMBIÉN LO ESTÉN. QUE NO NECESITES AYUDA DE TU GOBIERNO NI DE LAS ORGANIZACIONES EN CASO DE DESASTRE... ENTONCES
¡¡¡YA PUEDES PENSAR EN AYUDAR!!!



PREPARACIÓN EN REFUGIOS

- Haz un análisis de riesgos de TUS INSTALACIONES
- No dejes a los animales solos
- Si es posible colócalos en hogares temporales
- Ten sus historiales médicos de manera electrónica en el internet con fotografías
- Collar con identificación y/o microchip
- Transportadoras para cada uno con una copia de vacunas, historial clínico, medicamentos, comida de prescripción

ESTAR SIEMPRE
PREPARADO PERMITIRÁ
QUE TE ENFOQUES EN
LO URGENTE EL DÍA QUE
ASÍ LO REQUIERAS



**Aún en situaciones difíciles
¡NO LOS ABANDONES!
Ellos nunca lo harían**

La llegada de un bebé

Enfermedad o vejez

Mudanza

Evacuaciones

QUINTANA ROO
IBANQROO
ifaw
Coco's

Embarazo

Ante un desastre natural sigue las indicaciones de Protección Civil y las Autoridades.

Libro Azul

Cuidado Responsable

IFAW
Coco's

**LOS "AMIGOS"
NO AMARRAN
A SUS AMIGOS**

Coco's
IFAW

LOS PERROS SON ANIMALES ALTAMENTE SOCIALES QUE SE PUEDEN VOLVER AGRESIVOS Y SENTIRSE ABANDONADOS SI LOS MANTIENES AMARRADOS 24 HORAS.

ADÉMÁS DE ESTAR PROHIBIDO POR LA LEY, SIEMPRE HAY ALTERNATIVAS, BUSCA OTRA SOLUCIÓN.

**Necesito quedarme
CON MI MAMA
por lo menos hasta
MIS 8 SEMANAS
DE EDAD**

Los animales de compañía dependen de nosotros los humanos para vivir bien.

Cuando puede tener a su animal, pero para beneficio tiene su bienestar en su compañía con los perros, necesitamos cosas muy simples.

Recomendamos AFINES BEBES y seguir siempre disponible, los perros necesitan de preferencia de guardarlo ya que el agua en la zona donde vivimos tiene demasiadas sales, y esto puede causar problemas en los estómagos.

Recomendamos COMENZAR de acuerdo a nuestra edad de nacimiento y actividad física.

Coco's
IFAW

¿Por qué necesito quedarme con mi mamá?

1. Me ayuda a crecer y me ayuda a aprender a vivir.
2. Cuida de mis necesidades.
3. Me ayuda a aprender a vivir en paz.
4. Me ayuda a aprender a vivir en paz.
5. Me ayuda a aprender a vivir en paz.
6. Me ayuda a aprender a vivir en paz.

Coco's
IFAW

¿Cómo ser un dueño responsable?

Algunas de ellas son:

- Alimentar y agua fresca todo el tiempo.
- refugio del calor y la lluvia.
- atención veterinaria.
- castrar y planear de esterilización.
- regalo y recibir.

PASEARLOS CON CORREA PREVIENE

- Se pierden
- Se pisan
- Se enferman
- Se les atropellan
- Se les lleva al hospital

ifaw
Coco's

¿Cómo ser un dueño responsable?

Algunas de ellas son:

- Alimentar y agua fresca todo el tiempo.
- refugio del calor y la lluvia.
- atención veterinaria.
- castrar y planear de esterilización.
- regalo y recibir.

**ESTERILIZAR
PREVIENE**

- Accidentes
- Contaminación Ambiental
- Ataque Perro
- Enfermedades de Transmisión Sexual (TVT)
- Morzar Territorio
- Agresividad
- Reproducción Descontrolada
- Cela y Superada

Medios Veterinarios y organizaciones con prestigio mundial recomiendan esterilizar a tu perro y gato ANTES del primer celo o celo. Visita al Médico Veterinario para que te oriente a través de un complejo de esterilización local.

ifaw
Coco's
IFAW

CUANDO LOS DESASTRES OCURREN

¡PREPÁRATE! ¡INCLUYE A TUS ANIMALES!



1 HABLA CON TU FAMILIA Y ESCRIBE UN PLAN ¿QUÉ HARÍAN EN CASO DE DESASTRE?

Incluyan a sus animales de compañía en el plan ¡Ellos también son parte de la familia!

IDENTIFICA Y ENLISTA LOS LUGARES DONDE ACEPTAN ANIMALES:

- hoteles
- familia o amigos
- albergues temporales del gobierno
- pensiones y clínicas que puedan apoyar durante la tormenta
- refugios de animales



2 IDENTIFICA A TUS ANIMALES DE COMPAÑÍA Y TEN A LA MANO SUS DOCUMENTOS

- colócales collar con su nombre y tu número de teléfono
- carnet o registro de vacunaciones
- una foto donde estén con ellos



3 PREPARA UNA MOCHILA-DE- EVACUACIÓN PARA TUS ANIMALES

- alimento para 3 días mínimo
- agua para 3 días mínimo
- toallas y cobijas
- platos
- medicamentos
- carnet o registro de vacunas
- collar y correa
- juguetes y premios
- transportadora o jaula
- arenero



NO LOS DEJES EN CASA ENCADENADOS NI ENCERRADOS



4 EVACÚA CON TUS ANIMALES DE COMPAÑÍA

En caso de desastre, si no es seguro para ustedes tampoco lo es para los animales

¡ALISTA TUS COSAS, Y EVACÚA CON TUS ANIMALES!



En caso de desastre, mantén a tu familia segura.
Elabora un plan en caso de desastre

¡PREPÁRATE! ¡INCLUYE A TUS ANIMALES!

ifaw

Fondo
Internacional para
el Bienestar Animal
www.ifaw.org

CUANDO LOS DESASTRES OCURREN

**¡PREPÁRATE!
¡INCLUYE A
TUS ANIMALES!**



Alista a tu familia para cualquier desastre, incluyendo a tus perros

Prepara una MOCHILA- DE- EVACUACIÓN



PREPARA UNA MOCHILA-DE-EVACUACIÓN PARA TU PERRO



Asegúrate que tu perro siempre traiga consigo su collar con placa de identificación con tus datos actualizados



EVACÚA CON TUS ANIMALES DE COMPAÑÍA NO LOS DEJES EN CASA ENCADENADOS NI ENCERRADOS

En caso de desastre, mantén a tu familia segura. Planea con anticipación qué hacer en caso de evacuación

¡PREPÁRATE! ¡INCLUYE A TUS ANIMALES!

ifaw

Fondo Internacional para el Bienestar Animal
www.ifaw.org

CUANDO LOS DESASTRES OCURREN

**¡PREPÁRATE!
¡INCLUYE A
TUS ANIMALES!**



Alista a tu familia para cualquier desastre, incluyendo a tus gatos

Prepara una MOCHILA- DE- EVACUACIÓN



PREPARA UNA MOCHILA-DE-EVACUACIÓN PARA TU GATO



Asegúrate que tu gato siempre traiga consigo su collar con placa de identificación con tus datos actualizados



EVACÚA CON TUS ANIMALES DE COMPAÑÍA NO LOS DEJES EN CASA ENCADENADOS NI ENCERRADOS

En caso de desastre, mantén a tu familia segura. Planea con anticipación qué hacer en caso de evacuación

¡PREPÁRATE! ¡INCLUYE A TUS ANIMALES!

ifaw

Fondo Internacional para el Bienestar Animal
www.ifaw.org





FAUNA SILVESTRE

- **Prevención:**

- Conservación de hábitats
- Corredores biológicos
- Poblaciones estables
- Censos (para conocer las densidades poblacionales)
- Considerar legislación internacional y nacional
- Expertos locales
- Expertos internacionales





- Rescate:

- Normalmente una vez pasado el fenómeno natural
- Individuos heridos
- Animales que se acercan a poblados
- Esto no es inmediato, es de semanas
- Por su naturaleza se alejan
- Cuarentena
- Manejo mínimo
- Suplementación si es necesario





- Lineamientos Internacionales
- Atención por especialistas
- Monitoreo post-liberación

Guidelines for Reintroductions and Other Conservation Translocations





¿Y TÚ YA ESTÁS PREPARADO?



eflores@ifaw.org