

BOLETÍN DE ALERTA POR BAJA PRESIÓN

Domingo 13 de octubre 2019/11:45 h/BP-52_01

ZONA DE BAJA PRESIÓN CON PROBABILIDAD DE DESARROLLO CICLÓNICO AL SURESTE DE QUINTANA ROO

Probabilidad de formación de ciclón tropical

A 48 horas:

10%

A 5 días:

20%

SINOPSIS METEOROLÓGICA:

Se ha formado una zona de baja presión mantiene con 10% de probabilidad para desarrollo ciclónico en 48 horas. Se localiza a 915 km al sureste de Quintana Roo.

GOES-16 ABI Banda 13 Temp.[C] 13-Oct-2019 11:20:30 UTC (CDMX 06:20 Hrs.)

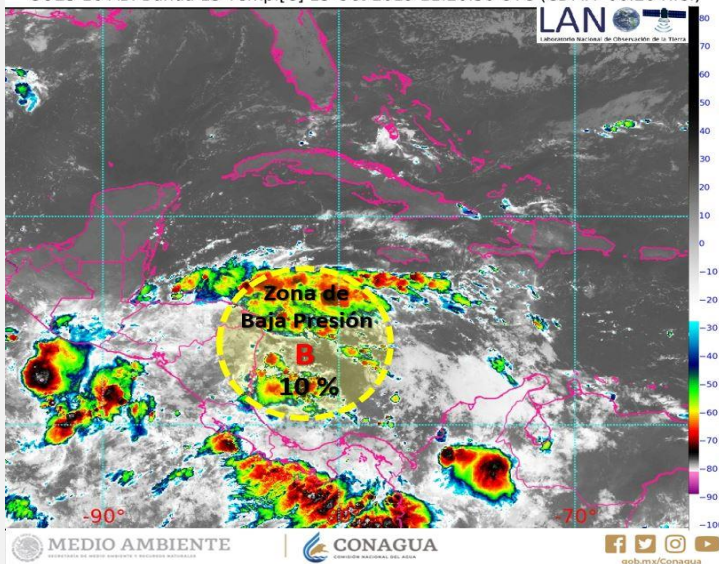

EFFECTOS Y COMENTARIOS:

- A 915 km al sureste de Puerto Costa Maya, Q. Roo.
- **Vientos sostenidos:** de 20 km/h.
- **Rachas de viento:** de 30 km/h.
- **Desplazamiento:** Hacia el oeste-noroeste.
- Por el momento no afecta al país.

RECOMENDACIONES:

- Infórmese en Protección Civil como protegerse en caso de un ciclón tropical que afecte su zona.
- Mantenerse informado sobre las condiciones meteorológicas en sus lugares de residencia.
- Especialmente en esta temporada, manténgase alejado de corrientes de ríos y arroyo.
- Evite circular por carreteras inundadas o con lluvia y atienda señalamientos de zonas de deslave.
- Evite afectaciones por caída de rayos nube-tierra, frecuentes en zonas de tormentas.
- Atienda las recomendaciones e indicaciones de Capitania de Puertos y autoridades costeras.
- Siga el desarrollo del evento en la información oficial.

ENLACES OFICIALES RELACIONADOS:

Elaboró: Ing. Gadiel Guzmán Mendoza/ Ing. Belen Morales Alegre