

# BOLETÍN DE ALERTA POR BAJA PRESIÓN

Domingo 13 de octubre 2019/11:45 h/BP-51\_01

## ZONA DE INESTABILIDAD AL SURESTE DE LA FRONTERA CON MÉXICO Y GUATEMALA

### Probabilidad de formación de ciclón tropical

**A 48 horas:**

**20%**

**A 5 días:**

**70%**

### SINOPSIS METEOROLÓGICA:

Zona de inestabilidad con 20% de probabilidad para desarrollo ciclónico en 48 horas. Se localiza al noroeste de la costa occidental de Costa Rica y al sur-sureste de la desembocadura del Río Suchiate (frontera México-Guatemala).

GOES-16 ABI Banda 13 Temp.[C] 13-Oct-2019 11:20:30 UTC (CDMX 06:20 Hrs.)

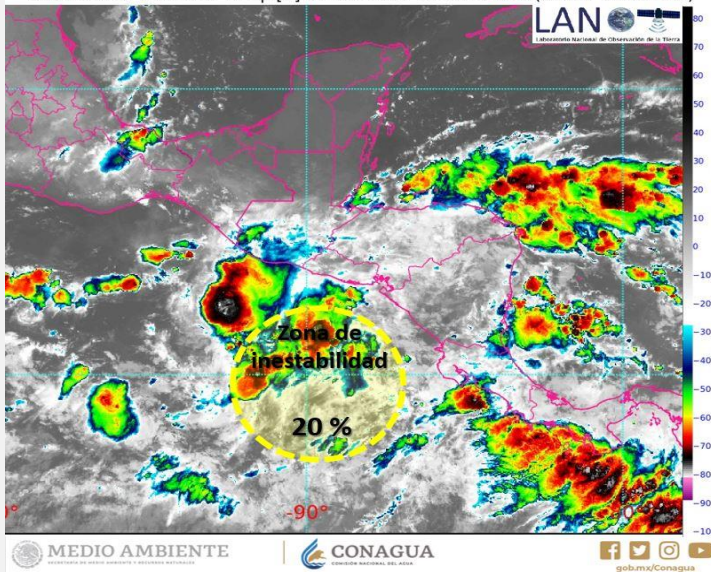

### EFFECTOS Y COMENTARIOS:

- 610 km al sur-sureste de la desembocadura del Río Suchiate (frontera México-Guatemala)
- **Vientos sostenidos:** de 20 km/h.
- **Rachas de viento:** de 30 km/h.
- **Desplazamiento:** Hacia el oeste-noroeste a 16 km/h.
- Por el momento no afecta al país.

### RECOMENDACIONES:

- Infórmese en Protección Civil como protegerse en caso de un ciclón tropical que afecte su zona.
- Mantenerse informado sobre las condiciones meteorológicas en sus lugares de residencia.
- Especialmente en esta temporada, manténgase alejado de corrientes de ríos y arroyo.
- Evite circular por carreteras inundadas o con lluvia y atienda señalamientos de zonas de deslave.
- Evite afectaciones por caída de rayos nube-tierra, frecuentes en zonas de tormentas.
- Atienda las recomendaciones e indicaciones de Capitanía de Puertos y autoridades costeras.
- Siga el desarrollo del evento en la información oficial.

### ENLACES OFICIALES RELACIONADOS:

Elaboró: Ing. Gadiel Guzmán Mendoza/ Ing. Belen Morales Alegre