



DEPENDENCIA O ENTIDAD:
UNIDAD RESPONSABLE:

COMISION NACIONAL DE CULTURA FISICA Y DEPORTE
DIRECCION GENERAL DE LA COMISION NACIONAL DE
CULTURA FISICA Y DEPORTE

1° DE ENERO DE 2019

L
.....

O

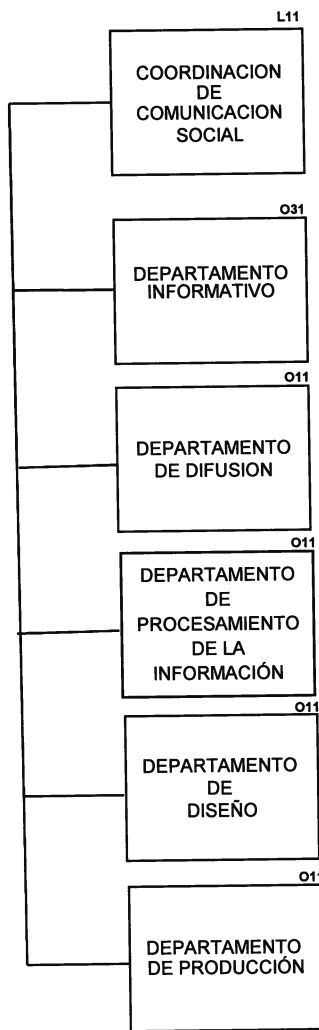

AUTORIZA
SINUHE ARTURO PIEDRAGIL ORTIZ

ENCARGADO DEL DESPACHO DE LA
SUBDIRECCIÓN DE ADMINISTRACIÓN