

Resultados del
PATMIR
con focalización
a migrantes

Septiembre 2017- diciembre 2018



SHCP
SECRETARÍA DE HACIENDA

 **Bansefi**
EL BANCO QUE TE INCLUYE

Presentación



El Programa de Asistencia Técnica a las Microfinanzas Rurales (PATMIR) impulsa la **inclusión financiera de la población de las localidades con mayor rezago del país**. Para cumplir este objetivo, el Banco del Ahorro Nacional y Servicios Financieros, S.N.C. (BANSEFI) apoya alianzas conformadas por agentes técnicos especializados y Sociedades de Ahorro y Crédito Popular presentes predominantemente en comunidades rurales marginadas.

Los agentes técnicos contribuyen al **fortalecimiento de las instituciones financieras** de forma que ofrezcan servicios de mejor calidad y acordes a las necesidades de la población que atienden, por medio de estrategias sostenibles que maximicen su rentabilidad financiera y social.

A partir de 2017, el PATMIR operó **una fase piloto con focalización a migrantes**, cuya cobertura estuvo dirigida a los estados con mayor intensidad migratoria y menor desarrollo humano. Con la intención de detonar el mercado interno y generar fuentes de empleo, el programa fomentó **el uso del crédito productivo, en complemento con el ahorro y otros servicios financieros**.

En esta fase, se incorporó la **perspectiva de género** al diseño del programa para favorecer condiciones que promuevan la igualdad sustantiva en el acceso y el uso de servicios financieros para las mujeres. También se refrendó el compromiso del respeto a la interculturalidad, a través de la **atención de los pueblos indígenas** como grupo prioritario.

Desde su inicio en el año 2001, el PATMIR ha atendido a **más de 2 millones de personas**, con el desarrollo de una oferta financiera que les permite contar con alternativas para ahorrar, invertir, financiar sus proyectos o asegurarse, mejorando las condiciones de vida de sus familias y sus comunidades.

Resultados del PATMIR con focalización a migrantes

Septiembre 2017- diciembre 2018



114,746 personas incluidas financieramente



36% vive en localidades de alta o muy alta marginación



71% habita en localidades rurales¹



73% reside en algún municipio migrante²

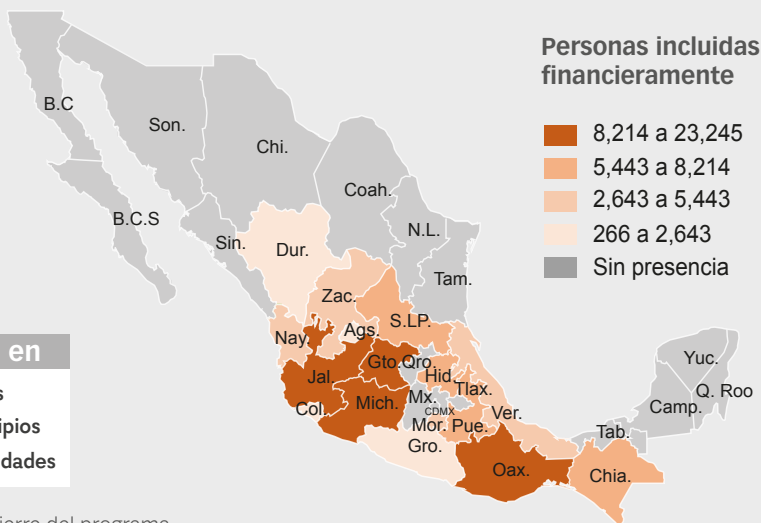

Información al cierre del programa

Rangos de edad

(% población atendida)

Ahorro promedio³ por rangos de edad

(miles de pesos)

Monto promedio de crédito por rangos de edad

(miles de pesos)

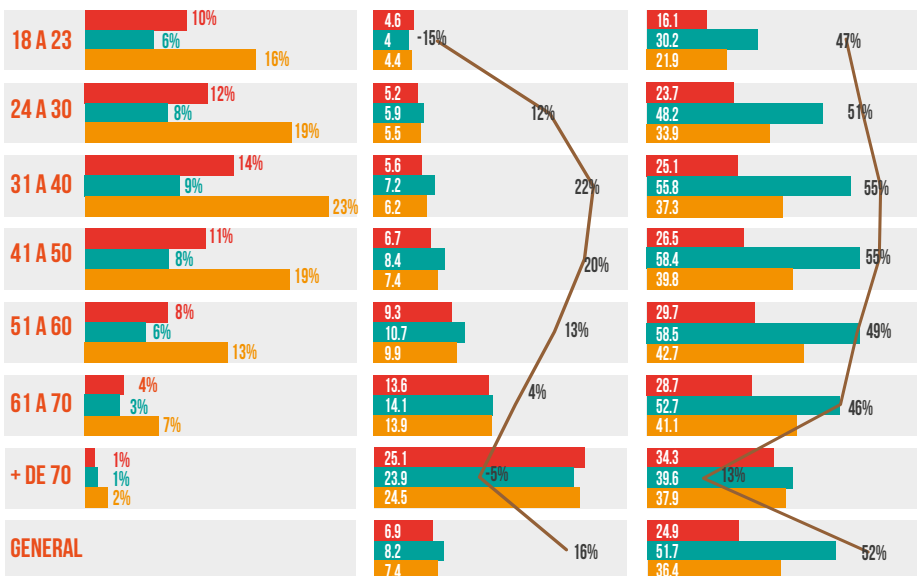

Mujeres
 Hombres
 Total
 Brecha de género

¹ Menores a 15,000 habitantes

² Municipios con Grado Absoluto de Intensidad Migratoria (GAIM) muy alto, alto y medio

³ Todos los montos promedio de ahorro están calculados con los saldos del último mes de operación

Mujeres



59% de las personas incluidas son mujeres



Su ahorro promedio fue **\$6,875**
Ahorran 84 centavos por cada peso de los hombres

Disminución de brecha de ahorro entre mujeres y hombres

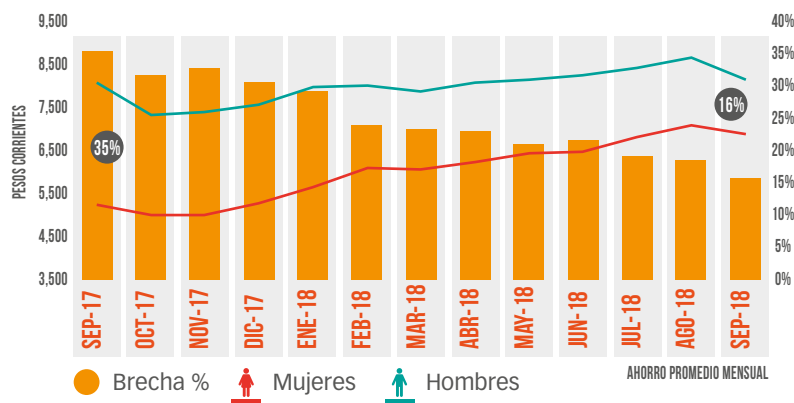

Crédito



\$24,942 de monto promedio de crédito otorgado
52% menos que los hombres



26,431 créditos otorgados
27% más créditos que los hombres



17,076 créditos productivos⁴ otorgados
41% más créditos productivos que los hombres

Distribución de crédito

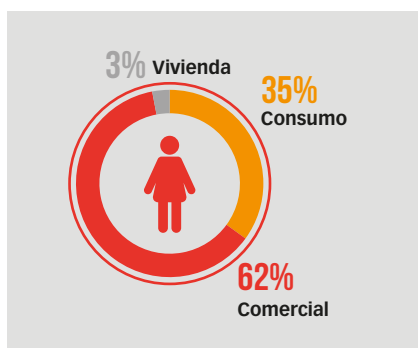

Mujeres en perspectiva

Mujeres		Hombres
67,425	personas incluidas	47,321
38	edad promedio	40
67%	región indígena	33%
58%	región rural	42%
61%	alta o muy alta marginación	39%
53%	alta o muy alta intensidad migratoria	47%

Microfinanzas con enfoque de género

Especialistas de género que asesoran a las Sociedades de Ahorro y Crédito Popular	Desarrollo de metodologías sin paralelo en el Sector	Estrategias implementadas: <ul style="list-style-type: none"> ▪ FAS- Creación de CIEFIG⁵ como motores de cambio institucional, vía metodología participativa ▪ Raiffeisen- Capacitación a alta dirección
--	--	---

⁴ Crédito productivo incluye crédito comercial y de vivienda

⁵ Comité de Inclusión, Educación Financiera e Igualdad de Género (CIEFIG)

Regiones indígenas



23% de las personas atendidas habita en alguna **región indígena**



\$4,310 de ahorro promedio
Ahorran 52 centavos por cada peso de los no indígenas



\$22,602 de monto promedio de crédito otorgado
54% del monto otorgado a los no indígenas (41,638)



12,968 créditos otorgados



8,507 créditos productivos otorgados

Distribución de crédito

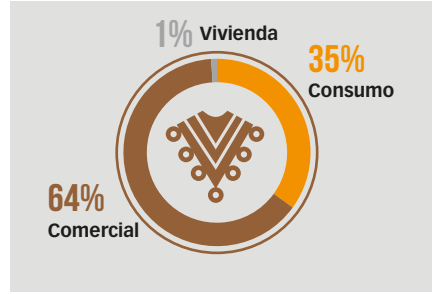

Cerca de tres cuartas partes se localiza en las regiones:
Mixteca; Costa y Sierra Sur de Oaxaca; Sierra Norte de Puebla y Totonacapan; Purépecha; Huasteca; y Selva Lacandona

Instituciones financieras



68 sociedades participantes
868 sucursales

20% Sociedad Financiera Popular (SOFIPO)



80% Sociedad Cooperativa de Ahorro y Préstamo (SCAP)

	SCAP		SOFIPO	
Captación				
Ahorro promedio	\$8,182		\$4,082	
Monto total de ahorro (millones)	\$748		\$88	
Colocación				
Crédito comercial				
Monto promedio	\$52,366		\$12,428	
No. de créditos	17,844		9,817	
Crédito a la vivienda				
Monto promedio	\$99,945		\$176,882	
No. de créditos	1,526		24	
Crédito al consumo				
Monto promedio	\$31,728		\$15,909	
No. de créditos	17,464		794	

Rendimiento del programa

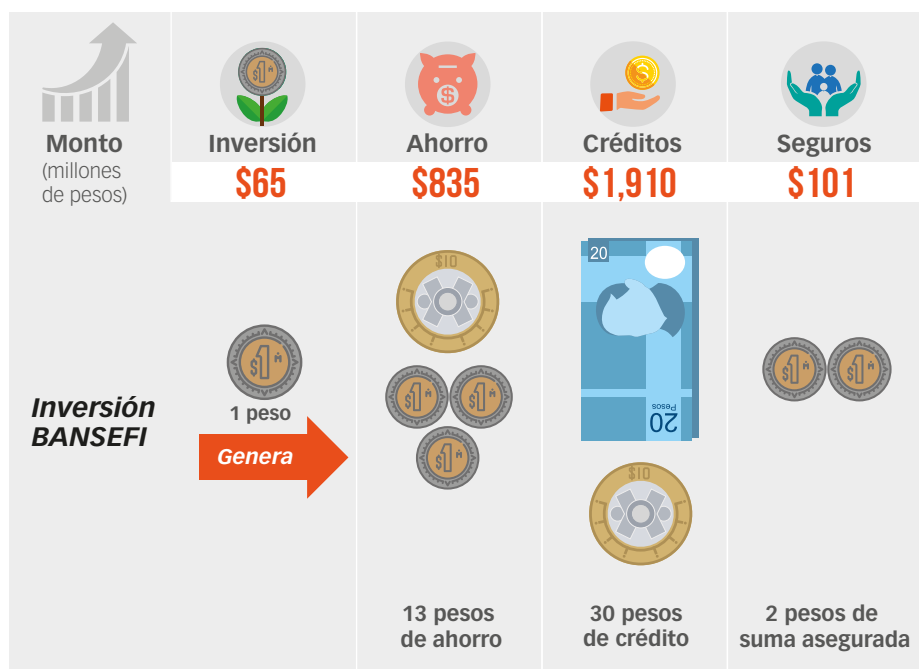

Calificaciones



96.3% de las personas atendidas cumplen con todos los requisitos del programa

Verificación de estándares contractuales por evaluador externo
 Mostrando la certeza de los resultados alcanzados y la calidad de la información reportada



Acción de Banca de Desarrollo reconocida entre los compromisos con la campaña

HeForShe
 UN Women Solidarity Movement for Gender Equality



Responsable de la publicación: Dirección General Adjunta de Inclusión Financiera, Dirección de Desarrollo e Inclusión del Sector, BANSEFI.

Responsables de elaboración: Socorro Mayec Vargas Arias y Liliana Concepción Rojas Estrada, PATMIR.

Este programa es público, ajeno a cualquier partido político. Queda prohibido el uso para fines distintos a los establecidos en el programa.