*Recomendaciones para prevenir la **desaparición** de niñas, niños y adolescentes*

- Asegúrese de que sus hijas e hijos sepan su nombre completo, domicilio, teléfono de casa y celulares y el nombre completo de la madre y el padre.
- Coméntelos que en Internet o por teléfono, nunca digan con quién están en casa o den información personal.
- Nunca suelte a las y los pequeños de la mano ni los pierda de vista en áreas abiertas.
- No permita que personas desconocidas les tomen fotografías.
- Enséñeles que si les piden información desde un automóvil nunca deben acercarse.
- En caso de que se separen en un lugar público, previamente definan un lugar para encontrarse.

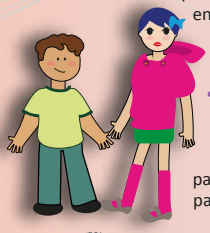

- Es primordial que usted siempre sepa en dónde y con quién están.
- Cuando sus hijas e hijos vayan o regresen a la escuela, en caso de no poder llevarlos o recogerlos usted, póngase de acuerdo con los demás padres o madres de familia de confianza para que vayan o regresen en grupo.

- Enséñeles que nunca se vayan con personas desconocidas, aunque les digan que van en su nombre o que usted tuvo algún problema, y nunca mande a personas que sus hijas e hijos no conocen.
- En caso de que vaya a ir otra persona por ellas o ellos, dígales anticipadamente quién irá.
- Enséñeles a tener desconfianza de los extraños que les pregunten por direcciones o les pidan ayuda.
- Enseñe a sus hijas e hijos que tienen que gritar pidiendo ayuda si alguien quiere llevárselos.
- A la ropa de sus hijas e hijos, no les ponga su nombre de manera visible.
- Enséñeles a pedir ayuda en caso de que se sientan en peligro, por ejemplo, si están en la calle que corran a una casa cercana o pidan apoyo a alguna autoridad (policía).
- Nunca les deje solos en el automóvil, ni un instante.

FGR
FISCALÍA GENERAL DE LA REPÚBLICA

FISCALÍA ESPECIALIZADA
EN MATERIA DE DERECHOS HUMANOS

FEVIMTRA
Fiscalía Especial para los Delitos de Violencia contra las Mujeres y Trata de Personas