

# BOLETÍN DE ALERTA POR BAJA PRESIÓN

Sábado 17 de agosto 2019/13:30 h/BP-19\_07

**ZONA DE INESTABILIDAD CON 20% DE PROBABILIDAD PARA DESARROLLO CICLÓNICO, MUY LEJOS DE COSTAS NACIONALES**

## Probabilidad de formación de ciclón tropical

**A 48 horas:**

**20%**

**A 5 días:**

**20%**

### SINOPSIS METEOROLOGICA:

**Zona de inestabilidad ahora con 20% de probabilidad para desarrollo ciclónico se localiza al suroeste de la Península de Baja California, muy lejos de costas nacionales.**

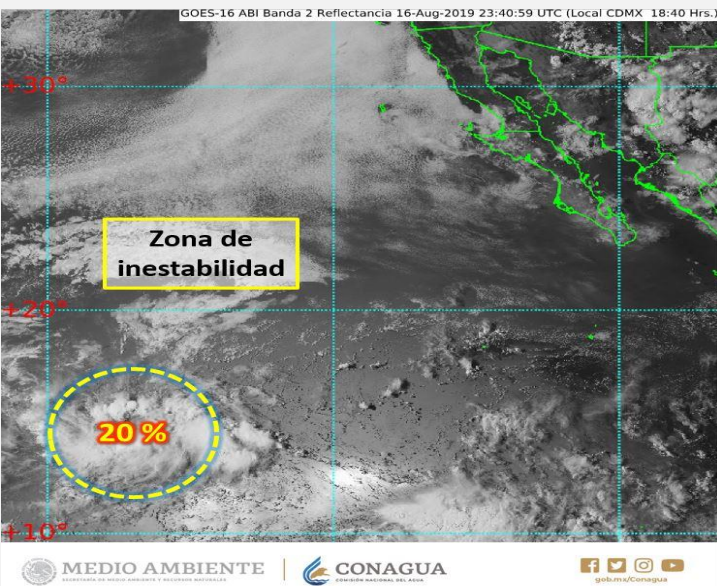

### EFFECTOS Y COMENTARIOS:

- A 2,000 km al oeste-suroeste de Cabo San Lucas, B.C.S.
- **Vientos sostenidos:** 20 Km/h.
- **Rachas de viento:** 30 Km/h.
- **Desplazamiento:** Lento hacia el oeste.
- No afecta al país.

### RECOMENDACIONES:

- Infórmese en Protección Civil como protegerse en caso de un ciclón tropical que afecte su zona.
- Mantenerse informado sobre las condiciones meteorológicas en sus lugares de residencia.
- Especialmente en esta temporada, manténgase alejado de corrientes de ríos y arroyo.
- Evite circular por carreteras inundadas o con lluvia y atienda señalamientos de zonas de deslave.
- Evite afectaciones por caída de rayos nube-tierra, frecuentes en zonas de tormentas.
- Atienda las recomendaciones e indicaciones de Capitanía de Puertos y autoridades costeras.
- Siga el desarrollo del evento en la información oficial.

### **ENLACES OFICIALES RELACIONADOS:**

Elaboró: Ing. Gadiel Guzmán Mendoza/ Ing. Belen Morales Alegre



**SEMAR**  
SECRETARÍA DE MARINA

**CONAGUA**  
COMISIÓN NACIONAL DEL AGUA

SERVICIO METEOROLÓGICO NACIONAL  
SUBDIRECCIÓN GENERAL TÉCNICA  
SUBDIRECCIÓN GENERAL DE PLANEACIÓN



**CENAPRED**  
CENTRO NACIONAL DE  
PREVENCIÓN DE DESASTRES



**SCT**  
SECRETARÍA DE COMUNICACIONES  
Y TRANSPORTES