



# BOLETÍN DE ALERTA POR BAJA PRESIÓN

Jueves 01 de agosto 2019/13:45 h/BP-16\_02

**ZONA DE INESTABILIDAD CON 30% DE POTENCIAL PARA DESARROLLO CICLÓNICO LEJOS DEL TERRITORIO MEXICANO**

## Probabilidad de formación de ciclón tropical

**A 48 horas:**

**30%**

**A 5 días:**

**40%**

### SINOPSIS METEOROLOGICA:

Zona de inestabilidad ahora con 30% de probabilidad para desarrollo ciclónico al suroeste de las costas de Jalisco, se asocia con la Onda Tropical No. 23. No afecta al país.

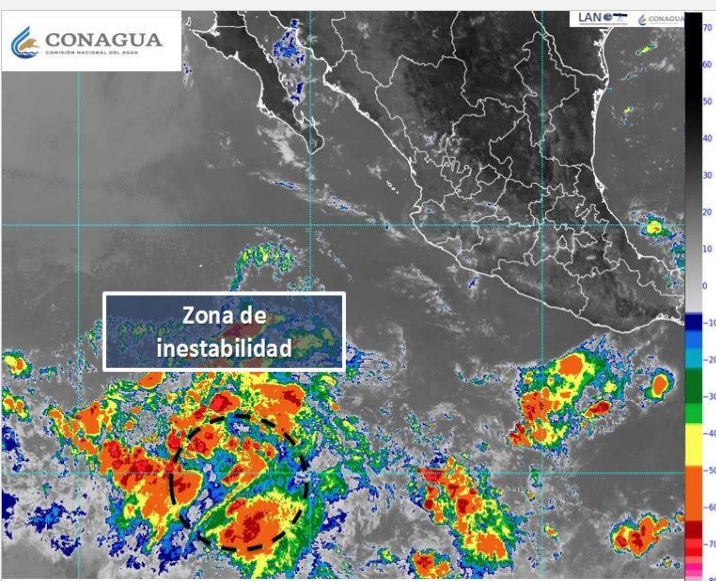

### EFFECTOS Y COMENTARIOS:

- A 1,265 km al suroeste de Playa Perula, Jal.
- **Vientos sostenidos:** de 25 km/h.
- **Rachas de viento:** de 35 km/h.
- **Desplazamiento:** Hacia el oeste-noroeste a 24 km/h.
- No afecta al país.

### RECOMENDACIONES:

- Infórmese en Protección Civil como protegerse en caso de un ciclón tropical que afecte su zona.
- Mantenerse informado sobre las condiciones meteorológicas en sus lugares de residencia.
- Especialmente en esta temporada, manténgase alejado de corrientes de ríos y arroyo.
- Evite circular por carreteras inundadas o con lluvia y atienda señalamientos de zonas de deslave.
- Evite afectaciones por caída de rayos nube-tierra, frecuentes en zonas de tormentas.
- Atienda las recomendaciones e indicaciones de Capitanía de Puertos y autoridades costeras.
- Siga el desarrollo del evento en la información oficial.

### **ENLACES OFICIALES RELACIONADOS:**

Elaboró: Ing. Gadiel Guzmán Mendoza/ Ing. Belen Morales Alegre



**SEMAR**  
SECRETARÍA DE MARINA

**CONAGUA**  
COMISIÓN NACIONAL DEL AGUA

SERVICIO METEOROLÓGICO NACIONAL  
SUBDIRECCIÓN GENERAL TÉCNICA  
SUBDIRECCIÓN GENERAL DE PLANEACIÓN



**CENAPRED**  
CENTRO NACIONAL DE  
PREVENCIÓN DE DESASTRES



**SCT**  
SECRETARÍA DE COMUNICACIONES  
Y TRANSPORTES