# FELIZ DÍA DEL PADRE

## T.V. DE PAGA

Revisa qué canales están incluidos en los paquetes que te ofrecen los proveedores, es decir, deportes, películas, salud, entre otros, y opciones en HD, de manera que incluyas aquellos de acuerdo a tu presupuesto, gustos e intereses así como necesidades de entretenimiento.

Al contratar un servicio de juegos vía streaming (sin consola) que puedes aprovechar con tus hijos, toma en cuenta que requieres de un joystick o gamepad para hacer uso del mismo y que debes verificar la compatibilidad de estos.

## INTERNET

Antes de contratar tu servicio de Internet considera el número de dispositivos que se conectan simultáneamente así como el tipo de contenido que descarga tu familia, es decir, videos, videojuegos, música, entre otros, ya que de eso dependerá la velocidad de descarga.

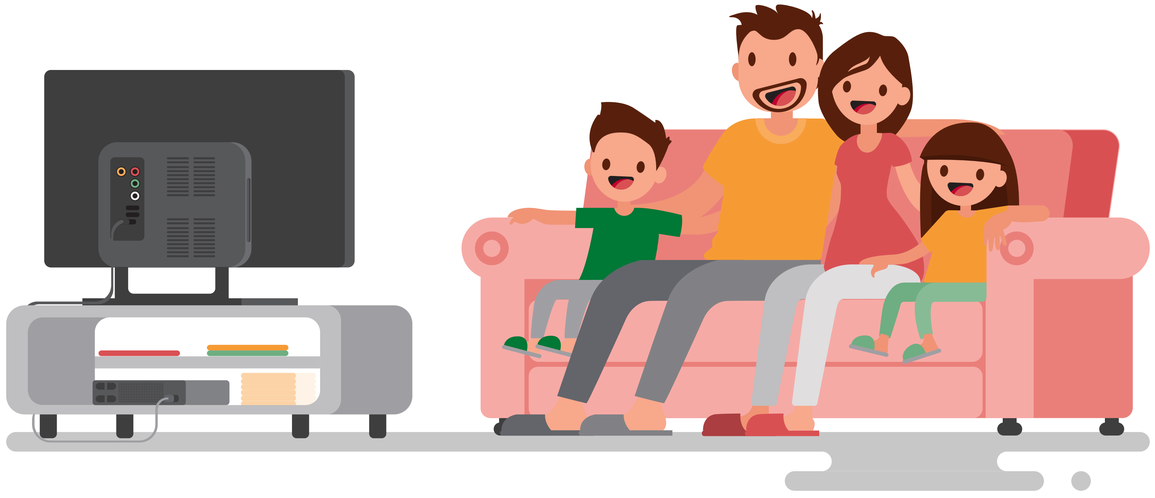

**Revisa las bases de participación de las promociones, de manera que conozcas cuáles son las condiciones y excepciones de las mismas.**

**Recuerda informarte antes de adquirir un servicio o producto**

## TELEFONÍA

No te dejes llevar por modas o por la emoción, analiza tus necesidades para saber si requieres un servicio prepago o pospago, así como las características del servicio, restricciones, velocidad de transmisión de datos y tu presupuesto.

Si tienes varios años contratando el mismo plan, considera actualizarlo por uno que te dé más beneficios por un menor costo.