Aquí algunos tips de seguridad

Cambia tu contraseña periódicamente (por lo menos cada 3 meses).

A2f_3a

Usa en tus contraseñas letras, números y caracteres especiales.

Utiliza contraseñas diferentes para los sitios web.

Para operaciones bancarias o compras en línea no hagas uso de computadoras de uso público.

Siempre cierra sesión o su equivalente cuando revises tu correo electrónico o hagas uso de alguna página que te solicite tu contraseña.

No aceptes la opción de recordar tu contraseña.

Instala un antivirus y no olvides renovarlo.

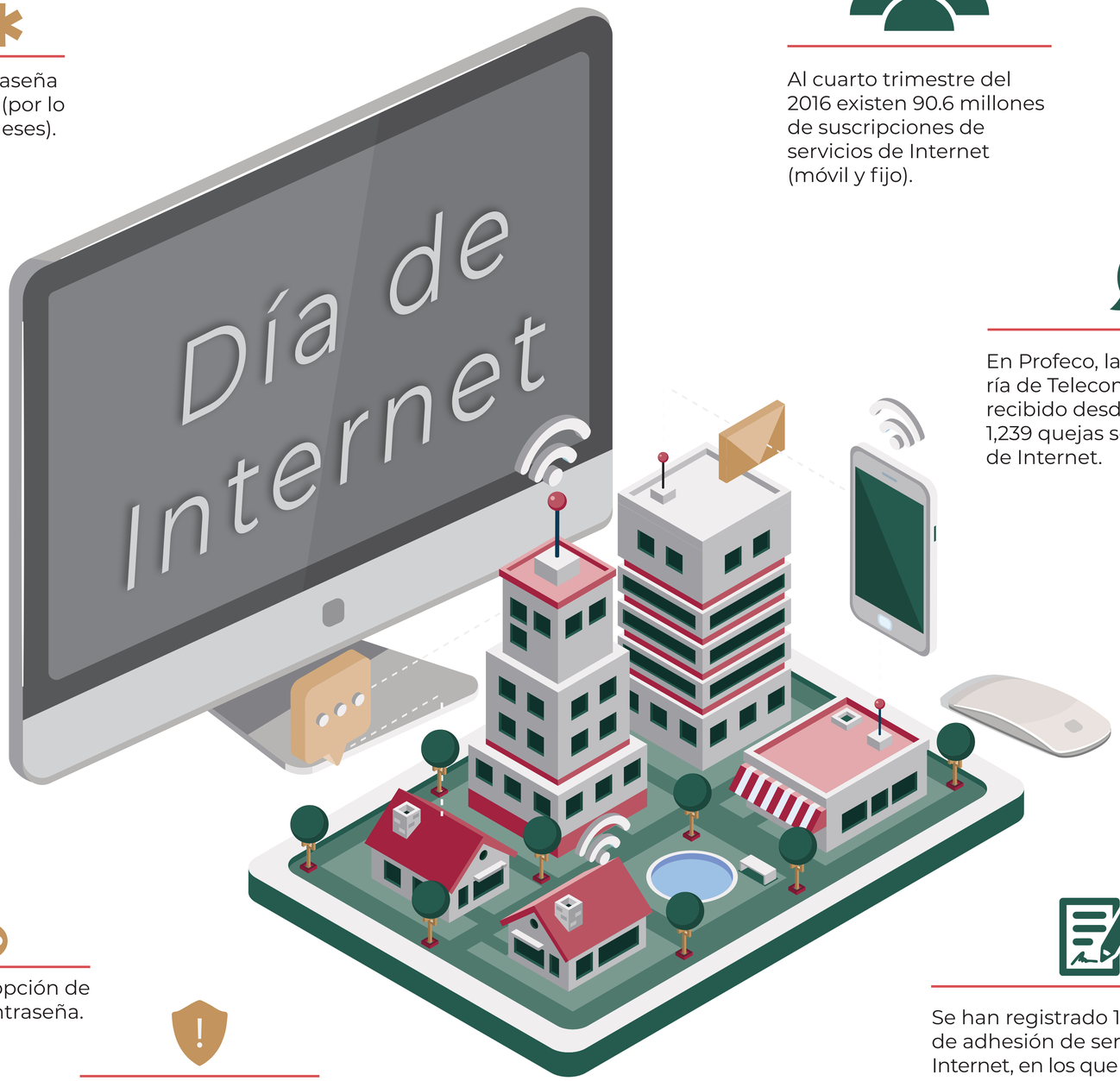

Al cuarto trimestre del 2016 existen 90.6 millones de suscripciones de servicios de Internet (móvil y fijo).

Con motivo del Día de Internet...

En Profeco, la Subprocuraduría de Telecomunicaciones ha recibido desde su creación 1,239 quejas sobre el servicio de Internet.

#SoyUsuario

Del 8 de septiembre 2015 al 30 de abril de 2017 hemos dado asesoría a través de la plataforma SoyUsuario a 4,358 consumidores.

Se han realizado trabajos de monitoreo de publicidad a 9 de los proveedores de servicios de Internet.

Se han registrado 154 contratos de adhesión de servicios de Internet, en los que se observa que el mayor número de registros son en triple play con 88.

Es importante que al elegir el servicio de Internet consideres al menos los siguientes factores:

a) Tus necesidades
b) El uso que le darás (comercial o residencial)
c) La velocidad de carga y descarga
d) Cobertura
e) Capacidad (limitado o ilimitado)

Recuerda que tu proveedor del servicio de Internet debe proporcionarte información adecuada y clara

GOBIERNO DE MÉXICO | ECONOMÍA SECRETARÍA DE ECONOMÍA | PROFECO PROCURADURÍA FEDERAL DEL CONSUMIDOR