

MODELO SINTÉTICO DE INFORMACIÓN DEL DESEMPEÑO (MSD)
Ejercicio fiscal 2018

Resultados generales del Programa presupuestario

Ramo 12 Salud

Pp U005 Seguro Popular

Variable	MSD cuantitativo	MSD cualitativo
MSD	4.5	MEDIO ALTO
PEF	4.8	ALTO
MIR	4.7	ALTO
PAE	4.3	MEDIO ALTO
ASM	4.0	MEDIO ALTO
SIIPPG	5.0	ALTO

Escala MSD 2018
Nivel de desempeño

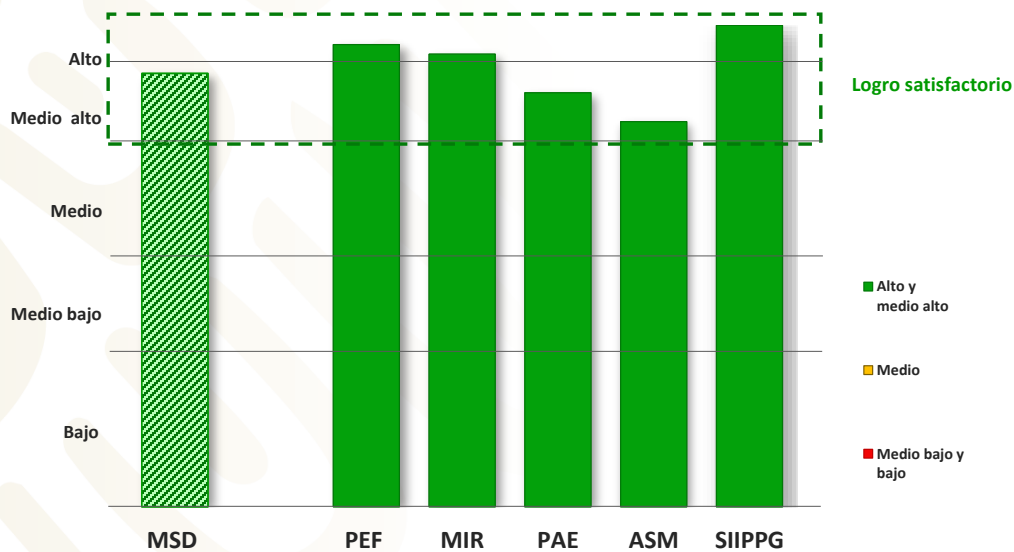

Resultados del Programa presupuestario por variable

I. Presupuesto de Egresos de la Federación PEF 2018

Ramo 12 Salud

Pp U005 Seguro Popular

Variable PEF 2018

Cuantitativo	Cualitativo
4.8	ALTO

Subvariables PEF

Ejercicio t-1 2017		Ejercicio t 2018	
Cuantitativa	Cualitativa	Cuantitativa	Cualitativa
4.5	MEDIO ALTO	5.0	ALTO

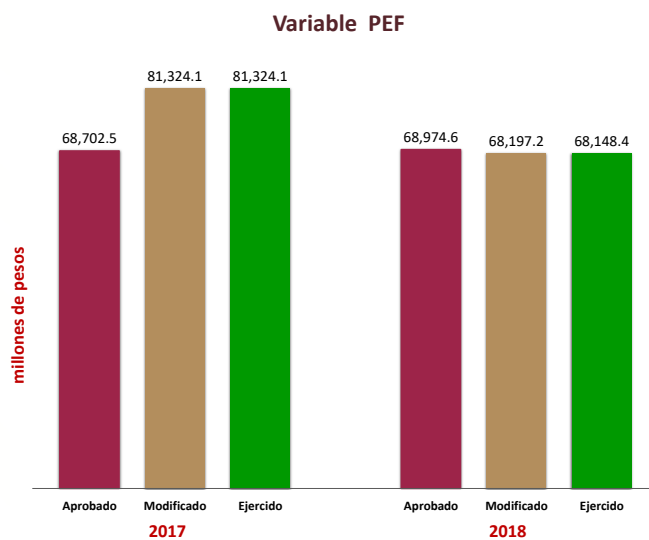

2017					2018				
Aprobado	Modificado	Ejercido	% Ejecución	Valoración MSD	Aprobado	Modificado	Ejercido	% Ejecución	Valoración MSD
68,702.5	81,324.1	81,324.1	118.4	4.5	68,974.6	68,197.2	68,148.4	98.8	5.0

mdp: millones de pesos

La variable PEF valora la planeación eficaz del gasto del Pp durante los últimos dos ejercicios fiscales, midiendo la variación del presupuesto ejercido reportado en la Cuenta Pública respecto del presupuesto aprobado (o en su caso, del modificado) en el Presupuesto de Egresos de la Federación. A tales variaciones se les asigna una ponderación de 65% para el ejercicio fiscal valorado (t) y de 35% para el ejercicio fiscal inmediato anterior (t-1).

II. Matriz de Indicadores para Resultados MIR 2018

1 / 2

Ramo 12 Salud

Pp U005 Seguro Popular

Variable y subvariables	Variable MSD-MIR	
	Cuantitativo	Cualitativo
MIR	4.7	ALTO
Calidad	4.0	MEDIO ALTO
Metas vs presupuesto	5.0	ALTO
Cumplimiento metas	5.0	ALTO

El resultado de la variable MIR se obtiene del promedio simple de las valoraciones de tres subvariables. Para el caso de Pp exentos de registrar MIR, se considera únicamente la subvariable cumplimiento de metas al periodo a partir de los avances de los indicadores de las FID.

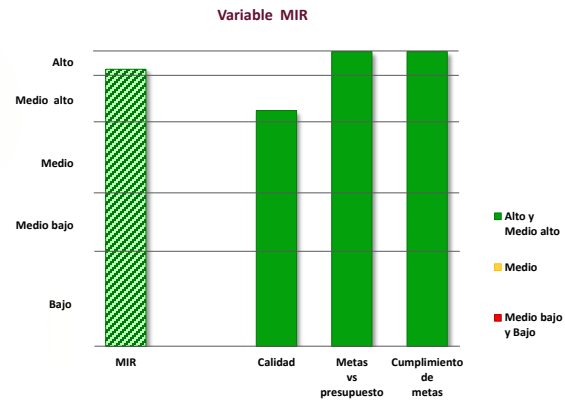

Caso 1: Pp obligados a registrar MIR

a) Calidad de la MIR

Año de valoración	Calificación	Valoración cuantitativa
2018	76.0	4.0

La subvariable "Calidad" considera las valoraciones emitidas por el Consejo Nacional de Evaluación de la Política de Desarrollo Social (CONEVAL) y la Secretaría de Hacienda y Crédito Público (SHCP) a las MIR de los Pp.

b) Metas vs presupuesto

Indicadores de propósito comparables entre t y t-1	Mt	Mt-1	Pt (mdp)	Pt-1 (mdp)	Cociente de metas / Cociente de presupuesto	Escala MSD
--	----	------	----------	------------	---	------------

Porcentaje de avance en el cumplimiento de incorporación de personas al Seguro Popular

100.0

99.1

68,197.2

85,631.9

1.30

5.0

La subvariable "Metas vs presupuesto" mide la variación anual de metas respecto de la variación anual del presupuesto, aplicable solo para indicadores de propósito comparables entre el ejercicio fiscal presente y el anterior. La subvariable se obtiene del cociente de las metas modificadas del ejercicio fiscal actual (Mt) y las metas alcanzadas en el ejercicio anterior (Mt-1), respecto del cociente del presupuesto modificado del ejercicio fiscal actual (Pt) y el presupuesto ejercido del año anterior (Pt-1).

$$V(M, P)_t = \frac{M_t}{M_{t-1}} \cdot \frac{P_t}{P_{t-1}}$$

III. Programa Anual de Evaluación PAE 2018

Ramo 12 Salud

Pp U005 Seguro Popular

Variable	MSD cuantitativo
PAE	4.3

Año PAE	Tipo de evaluación	MSD-PAE cuantitativo	MSD-PAE cualitativo
2017	Evaluación Específica de Desempeño	4.3	MEDIO ALTO

Link(s) electrónico(s) de informe(s) de evaluación

Evaluación Específica de Desempeño

https://www.coneval.org.mx/Evaluacion/RDPS/Paginas/Resumen_Desempeno_2016.aspx

Método de cálculo

Con base en el Proceso Analítico Jerárquico, así como las equivalencias de valoraciones referidas en la Nota Metodológica del MSD, se obtienen los ponderadores para cada concepto considerado en las fórmulas.

NOTA: En caso de que los informes finales de evaluación no contengan la valoración de alguna de las variables establecidas en el MSD, se reasignan las ponderaciones de manera proporcional entre las variables que cuenten con información de desempeño.

Fórmula(s)

Evaluación Específica de Desempeño

$$VEED = 0.316 (X1) + 0.368 (X2) + 0.316 (X3)$$

Peso / Concepto / Variables

Evaluación Específica de Desempeño

0.316	Valoración del apartado de resultados o productos	(X1)
0.368	Valoración del apartado de indicadores	(X2)
0.316	Valoración del apartado de cobertura	(X3)

* La variable PAE se obtiene de la valoración cuantitativa global incorporada en los informes finales de las evaluaciones externas realizadas a los Pp en el marco de los Programas Anuales de Evaluación.

* Dado que los Pp pueden haber sido objeto de más de una evaluación externa, el MSD considera la evaluación más reciente efectuada a partir del PAE 2013.

* En caso de que un Pp cuente con más de una evaluación que refiera al mismo año, se promedian los resultados cuantitativos obtenidos en dichas evaluaciones.

**IV. Aspectos Susceptibles de Mejora
ASM 2018**

Ramo 12 Salud

Pp U005 Seguro Popular

Variable	MSD cuantitativo	MSD cualitativo
ASM	4.0	MEDIO ALTO

Aspectos Susceptibles de Mejora	Año recomendación	% Avance	Promedio de % avance
Indicadores de gestión para el programa	2013	100	90
Revisar definición de población objetivo	2013	100	
Diseñar un indicador que se refiera a la satisfacción de los beneficiarios de los servicios de salud otorgados con ayuda del Seguro Popular.	2013	95	
Cambio en las poblaciones establecidas en el Anexo II 2017	2015	100	
Revisión de los tres componentes de evaluación con el fin de cumplir con lo mandatado para el programa, para así estar en condiciones de construir un sistema de evaluación que permita la buena toma de decisiones y un correcto seguimiento a lo establecido por el programa.	2015	50	
Gestionar Modelo de Seguimiento de los Servicios de Salud (MOSESS)	2013	100	
Capacitación a gestores sobre tutela de derechos	2013	100	
Gestionar Modelo de Seguimiento de los Servicios de Salud (MOSESS) así como el Plan Estratégico de Supervisión (PES).	2016	100	
Gestionar cursos de capacitación en línea para el personal de Gestión de Servicios de Salud en los REPSS a través del Aula Virtual de la CNPSS con relación al tema de tutela de derechos así como de afiliación y operación.	2016	100	
Realizar modificaciones a la MIR de acuerdo con recomendaciones de la evaluación como implementar indicadores de gestión y resultados para hacerla una herramienta útil y eficaz en la toma de decisiones.	2016	95	
Actualización del MOSESS	2017	50	

La variable ASM engloba el promedio de avance de cada ASM comprometido por los Pp, a partir del año de recomendación 2013.

V. Sistema Integral de Información de Padrones de Programas Gubernamentales SIIPPG 2018

Ramo 12 Salud

Pp U005 Seguro Popular

Variable	MSD cuantitativo	MSD cualitativo
SIIPPG	5.0	ALTO

La variable SIIPPG valora el grado de avance de los Pp en la atención de las recomendaciones derivadas de los Informes de confronta entre padrones elaborados por la SFP con información de los padrones de beneficiarios incorporados al SIIPPG-G, así como la calidad de la información incorporada a dicho Sistema.

Método de cálculo

La variable SIIPPG-G valora dos componentes:

1. Porcentaje de avance en la atención de las recomendaciones derivadas de los informes de confronta entre padrones, que elabora la SFP con información de los padrones de beneficiarios incorporados al SIIPPG. El valor de la subvariable tiene una ponderación de 30%.
2. Calidad de la información de los padrones incorporados al SIIPPG-G. Este componente tiene una ponderación de 70%.

Fórmula

$$SIIPPG = RA * 0.3 + ICP * 0.7$$

Donde:

RA = Recomendaciones atendidas / Total de recomendaciones emitidas
ICP = \sum porcentaje de registros de campos prioritarios / Total campos

Detalle por componente

Atención de recomendaciones (%)	Integración de campos prioritarios (%)	Total
N.A.	98.5	98.5

Nota:

En el ejercicio fiscal 2018 no se emitieron recomendaciones.

MODELO SINTÉTICO DE INFORMACIÓN DEL DESEMPEÑO (MSD)
Ejercicio fiscal 2018

Resultados generales del Programa presupuestario

Ramo 12 Salud

Pp U008 Prevención y Control de Sobrepeso, Obesidad y Diabetes

Variable	MSD cuantitativo	MSD cualitativo
MSD	4.1	MEDIO ALTO
PEF	5.0	ALTO
MIR	3.3	MEDIO
PAE	3.4	MEDIO
ASM	5.0	ALTO
SIIPPG	NA	NA

Escala MSD 2018
Nivel de desempeño

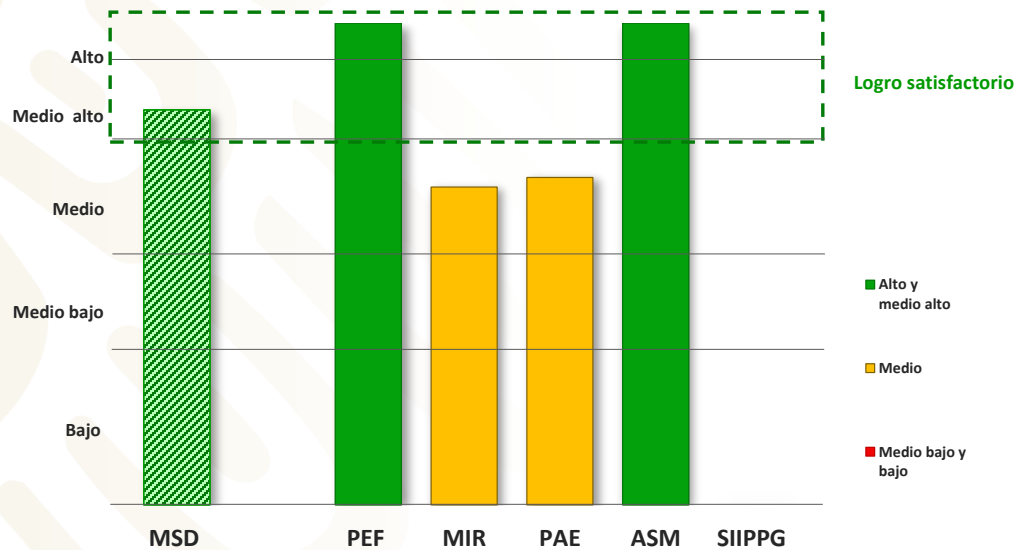

Resultados del Programa presupuestario por variable

I. Presupuesto de Egresos de la Federación PEF 2018

Ramo 12 Salud

Pp U008 Prevención y Control de Sobrepeso, Obesidad y Diabetes

Variable PEF 2018

Cuantitativo	Cualitativo
5.0	ALTO

Subvariables PEF

Ejercicio t-1 2017		Ejercicio t 2018	
Cuantitativa	Cualitativa	Cuantitativa	Cualitativa
5.0	ALTO	5.0	ALTO

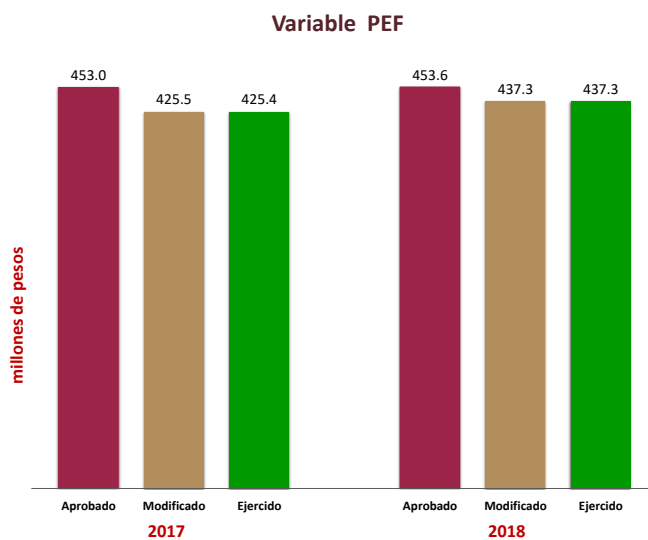

2017					2018				
Aprobado	Modificado	Ejercido	% Ejecución	Valoración MSD	Aprobado	Modificado	Ejercido	% Ejecución	Valoración MSD
453.0	425.5	425.4	93.9	5.0	453.6	437.3	437.3	96.4	5.0

mdp: millones de pesos

La variable PEF valora la planeación eficaz del gasto del Pp durante los últimos dos ejercicios fiscales, midiendo la variación del presupuesto ejercido reportado en la Cuenta Pública respecto del presupuesto aprobado (o en su caso, del modificado) en el Presupuesto de Egresos de la Federación. A tales variaciones se les asigna una ponderación de 65% para el ejercicio fiscal valorado (t) y de 35% para el ejercicio fiscal inmediato anterior (t-1).

II. Matriz de Indicadores para Resultados MIR 2018

1 / 2

Ramo 12 Salud

Pp U008 Prevención y Control de Sobrepeso, Obesidad y Diabetes

Variable y subvariables	Variable MSD-MIR	
	Cuantitativo	Cualitativo
MIR	3.3	MEDIO
Calidad	1.0	BAJO
Metas vs presupuesto	5.0	ALTO
Cumplimiento metas	4.0	MEDIO ALTO

El resultado de la variable MIR se obtiene del promedio simple de las valoraciones de tres subvariables. Para el caso de Pp exentos de registrar MIR, se considera únicamente la subvariable cumplimiento de metas al periodo a partir de los avances de los indicadores de las FID.

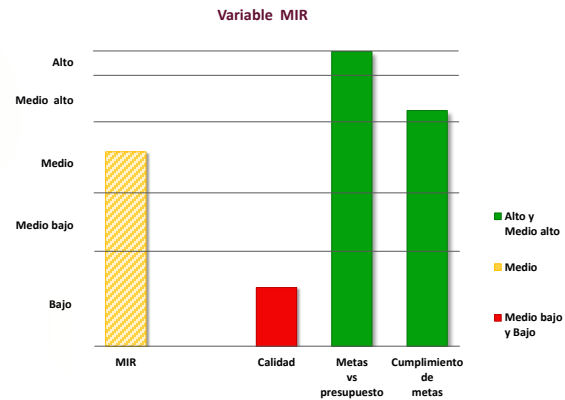

Caso 1: Pp obligados a registrar MIR

a) Calidad de la MIR

Año de valoración	Calificación	Valoración cuantitativa
2018	41.0	1.0

La subvariable "Calidad" considera las valoraciones emitidas por el Consejo Nacional de Evaluación de la Política de Desarrollo Social (CONEVAL) y la Secretaría de Hacienda y Crédito Público (SHCP) a las MIR de los Pp.

b) Metas vs presupuesto

Indicadores de propósito comparables entre t y t-1	Mt	Mt-1	Pt (mdp)	Pt-1 (mdp)	Cociente de metas / Cociente de presupuesto	Escala MSD
Población de 20 años y más de edad que presenta cifras en control de las enfermedades crónicas no transmisibles (obesidad, diabetes mellitus, hipertensión arterial y dislipidemias) responsabilidad de la Secretaría de Salud.	100.0	26.7	437.3	448.0	3.80	5.0

La subvariable "Metas vs presupuesto" mide la variación anual de metas respecto de la variación anual del presupuesto, aplicable solo para indicadores de propósito comparables entre el ejercicio fiscal presente y el anterior. La subvariable se obtiene del cociente de las metas modificadas del ejercicio fiscal actual (Mt) y las metas alcanzadas en el ejercicio anterior (Mt-1), respecto del cociente del presupuesto modificado del ejercicio fiscal actual (Pt) y el presupuesto ejercido del año anterior (Pt-1).

$$V(M, P)_t = \frac{M_t}{M_{t-1}} \cdot \frac{P_t}{P_{t-1}}$$

II. Matriz de Indicadores para Resultados MIR 2018

2 / 2

Ramo 12 Salud

Pp U008 Prevención y Control de Sobrepeso, Obesidad y Diabetes

Variable y subvariables	Variable MSD-MIR	
	Cuantitativo	Cualitativo
MIR	3.3	MEDIO
Calidad	1.0	BAJO
Metas vs presupuesto	5.0	ALTO
Cumplimiento metas	4.0	MEDIO ALTO

El resultado de la variable MIR se obtiene del promedio simple de las valoraciones de tres subvariables. Para el caso de Pp exentos de registrar MIR, se considera únicamente la subvariable cumplimiento de metas al periodo a partir de los avances de los indicadores de las FID.

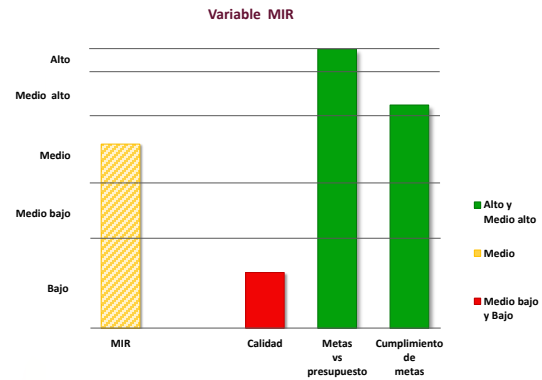

Caso 1: Pp obligados a registrar MIR

c) Cumplimiento de metas de los indicadores MIR

Indicadores de nivel propósito	Sentido del indicador	Meta aprobada	Meta ajustada	Meta alcanzada	% Avance	Cumplimiento MSD
Población de 20 años y más de edad que presenta cifras en control de las enfermedades crónicas no transmisibles (obesidad, diabetes mellitus, hipertensión arterial y dislipidemias) responsabilidad de la Secretaría de Salud.	Ascendente	100.0	100.0	100.6	100.6	5.0
Porcentaje de población de 5 años y más que reporta hábitos alimentarios y de actividad física correctos.	Ascendente	10.0	10.0	11.7	117.0	3.0
Porcentaje de detecciones de obesidad, diabetes mellitus, hipertensión arterial y dislipidemias en población de 20 años y más responsabilidad de la Secretaría de Salud.	Ascendente	90.0	90.0	80.1	89.0	4.0

La subvariable "Cumplimiento de Metas" representa el porcentaje de cumplimiento respecto de las metas modificadas de los indicadores de nivel Propósito de la MIR, o en su caso, de los indicadores de las FID.

Caso 2: Pp exentos de registrar MIR

Cumplimiento de metas indicadores FID

Núm. FID valoradas	% de Avance promedio 2018	Valoración cuantitativa promedio
NA	NA	NA

III. Programa Anual de Evaluación PAE 2018

Ramo 12 Salud

Pp U008 Prevención y Control de Sobrepeso, Obesidad y Diabetes

Variable	MSD cuantitativo
PAE	3.4

Año PAE	Tipo de evaluación	MSD-PAE cuantitativo	MSD-PAE cualitativo
2017	Evaluación Específica de Desempeño	3.4	MEDIO

Link(s) electrónico(s) de informe(s) de evaluación

Evaluación Específica de Desempeño

https://www.coneval.org.mx/Evaluacion/RDPS/Paginas/Resumen_Desempeno_2016.aspx

Método de cálculo

Con base en el Proceso Analítico Jerárquico, así como las equivalencias de valoraciones referidas en la Nota Metodológica del MSD, se obtienen los ponderadores para cada concepto considerado en las fórmulas.

NOTA: En caso de que los informes finales de evaluación no contengan la valoración de alguna de las variables establecidas en el MSD, se reasignan las ponderaciones de manera proporcional entre las variables que cuenten con información de desempeño.

Fórmula(s)

Evaluación Específica de Desempeño

$$VEED = 0.316 (X1) + 0.368 (X2) + 0.316 (X3)$$

Peso / Concepto / Variables

Evaluación Específica de Desempeño

0.316	Valoración del apartado de resultados o productos	(X1)
0.368	Valoración del apartado de indicadores	(X2)
0.316	Valoración del apartado de cobertura	(X3)

* La variable PAE se obtiene de la valoración cuantitativa global incorporada en los informes finales de las evaluaciones externas realizadas a los Pp en el marco de los Programas Anuales de Evaluación.

* Dado que los Pp pueden haber sido objeto de más de una evaluación externa, el MSD considera la evaluación más reciente efectuada a partir del PAE 2013.

* En caso de que un Pp cuente con más de una evaluación que refiera al mismo año, se promedian los resultados cuantitativos obtenidos en dichas evaluaciones.

**IV. Aspectos Susceptibles de Mejora
ASM 2018**

Ramo 12 Salud

Pp U008 Prevención y Control de Sobrepeso, Obesidad y Diabetes

Variable	MSD cuantitativo	MSD cualitativo
ASM	5.0	ALTO

Aspectos Susceptibles de Mejora	Año recomendación	% Avance	Promedio de % avance
Modificaciones a la Matriz de Indicadores de Resultados del Programa.	2013	100	100
Mejora en la cuantificación de la población	2015	100	
Modificación en el calculo los indicadores.	2015	100	
Considerar analizar los componentes del programa que lleven al cumplimiento del propósito del programa.	2016	100	
Delimitar la población objetivo, y por consecuente la modificación de metas e indicadores y medición de cobertura de acciones del programa.	2016	100	
Fortalecer el procedimiento de ministración de subsidios.	2016	100	
Describir en el diagnóstico del problema identificado que debe de contemplar un abordaje multisectorial, por lo que se debe precisar que las acciones del programa contribuyen a la atención del problema.	2016	100	
Realizar vinculación de lo programado con las acciones del programa de acuerdo a los recursos disponibles.	2016	100	
Redifinición del problema a atender para modificación del metas e indicadores que lleven al cumplimiento del fin del programa.	2016	100	
Precisión de la medición de la cobertura	2017	100	

La variable ASM engloba el promedio de avance de cada ASM comprometido por los Pp, a partir del año de recomendación 2013.

MODELO SINTÉTICO DE INFORMACIÓN DEL DESEMPEÑO (MSD)
Ejercicio fiscal 2018

Resultados generales del Programa presupuestario

Ramo 12 Salud

Pp U009 Vigilancia epidemiológica

Variable	MSD cuantitativo	MSD cualitativo
MSD	4.8	ALTO
PEF	4.8	ALTO
MIR	4.7	ALTO
PAE	4.7	ALTO
ASM	5.0	ALTO
SIIPPG	NA	NA

Escala MSD 2018
Nivel de desempeño

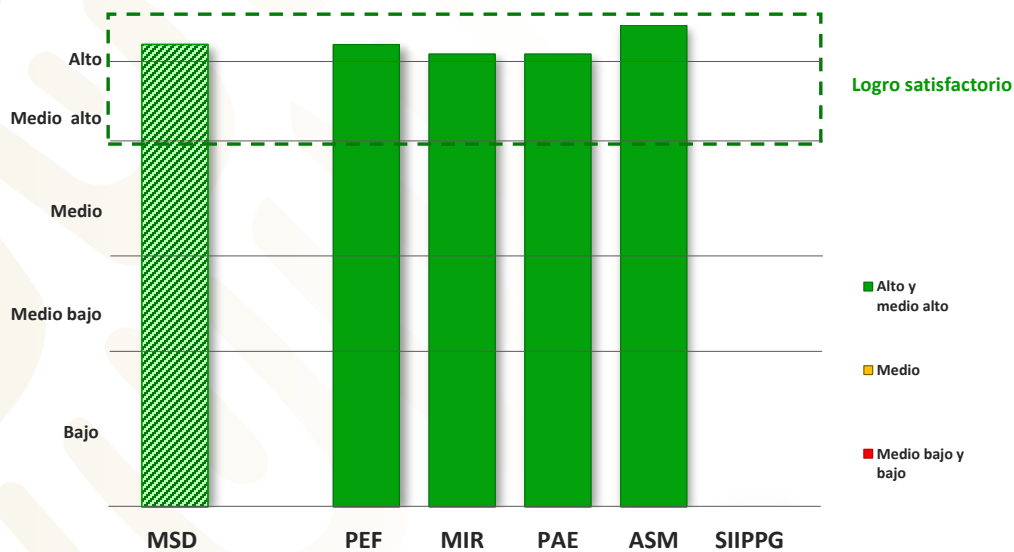

Resultados del Programa presupuestario por variable

I. Presupuesto de Egresos de la Federación PEF 2018

Ramo 12 Salud

Pp U009 Vigilancia epidemiológica

Variable PEF 2018

Cuantitativo	Cualitativo
4.8	ALTO

Subvariables PEF

Ejercicio t-1 2017		Ejercicio t 2018	
Cuantitativa	Cualitativa	Cuantitativa	Cualitativa
4.5	MEDIO ALTO	5.0	ALTO

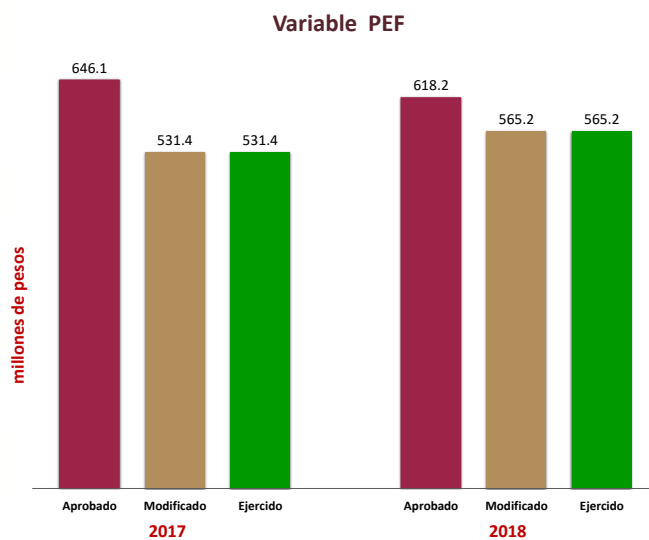

2017					2018				
Aprobado	Modificado	Ejercido	% Ejecución	Valoración MSD	Aprobado	Modificado	Ejercido	% Ejecución	Valoración MSD
646.1	531.4	531.4	82.3	4.5	618.2	565.2	565.2	91.4	5.0

mdp: millones de pesos

La variable PEF valora la planeación eficaz del gasto del Pp durante los últimos dos ejercicios fiscales, midiendo la variación del presupuesto ejercido reportado en la Cuenta Pública respecto del presupuesto aprobado (o en su caso, del modificado) en el Presupuesto de Egresos de la Federación. A tales variaciones se les asigna una ponderación de 65% para el ejercicio fiscal valorado (t) y de 35% para el ejercicio fiscal inmediato anterior (t-1).

II. Matriz de Indicadores para Resultados MIR 2018

1 / 2

Ramo 12 Salud

Pp U009 Vigilancia epidemiológica

Variable y subvariables	Variable MSD-MIR	
	Cuantitativo	Cualitativo
MIR	4.7	ALTO
Calidad	4.0	MEDIO ALTO
Metas vs presupuesto	5.0	ALTO
Cumplimiento metas	5.0	ALTO

El resultado de la variable MIR se obtiene del promedio simple de las valoraciones de tres subvariables. Para el caso de Pp exentos de registrar MIR, se considera únicamente la subvariable cumplimiento de metas al periodo a partir de los avances de los indicadores de las FID.

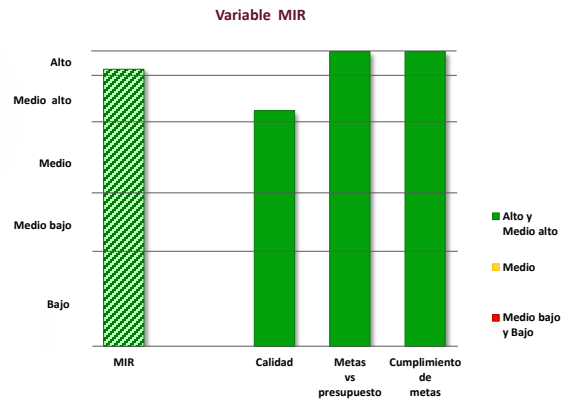

Caso 1: Pp obligados a registrar MIR

a) Calidad de la MIR

Año de valoración	Calificación	Valoración cuantitativa
2018	77.0	4.0

La subvariable "Calidad" considera las valoraciones emitidas por el Consejo Nacional de Evaluación de la Política de Desarrollo Social (CONEVAL) y la Secretaría de Hacienda y Crédito Público (SHCP) a las MIR de los Pp.

b) Metas vs presupuesto

Indicadores de propósito comparables entre t y t-1	Mt	Mt-1	Pt (mdp)	Pt-1 (mdp)	Cociente de metas / Cociente de presupuesto	Escala MSD
Cobertura de notificación de casos nuevos de enfermedades infecciosas y transmisibles	86.3	84.0	565.2	559.6	1.00	5.0

La subvariable "Metas vs presupuesto" mide la variación anual de metas respecto de la variación anual del presupuesto, aplicable solo para indicadores de propósito comparables entre el ejercicio fiscal presente y el anterior. La subvariable se obtiene del cociente de las metas modificadas del ejercicio fiscal actual (Mt) y las metas alcanzadas en el ejercicio anterior (Mt-1), respecto del cociente del presupuesto modificado del ejercicio fiscal actual (Pt) y el presupuesto ejercido del año anterior (Pt-1).

$$V(M, P)_t = \frac{M_t}{M_{t-1}} \cdot \frac{P_t}{P_{t-1}}$$

III. Programa Anual de Evaluación PAE 2018

Ramo 12 Salud

Pp U009 Vigilancia epidemiológica

Variable	MSD cuantitativo
PAE	4.7

Año PAE	Tipo de evaluación	MSD-PAE cuantitativo	MSD-PAE cualitativo
2017	Evaluación Específica de Desempeño	4.7	ALTO

Link(s) electrónico(s) de informe(s) de evaluación

Evaluación Específica de Desempeño

https://www.coneval.org.mx/Evaluacion/RDPS/Paginas/Resumen_Desempeno_2016.aspx

Método de cálculo

Con base en el Proceso Analítico Jerárquico, así como las equivalencias de valoraciones referidas en la Nota Metodológica del MSD, se obtienen los ponderadores para cada concepto considerado en las fórmulas.

NOTA: En caso de que los informes finales de evaluación no contengan la valoración de alguna de las variables establecidas en el MSD, se reasignan las ponderaciones de manera proporcional entre las variables que cuenten con información de desempeño.

Fórmula(s)

Evaluación Específica de Desempeño

$$VEED = 0.316 (X1) + 0.368 (X2) + 0.316 (X3)$$

Peso / Concepto / Variables

Evaluación Específica de Desempeño

0.316	Valoración del apartado de resultados o productos	(X1)
0.368	Valoración del apartado de indicadores	(X2)
0.316	Valoración del apartado de cobertura	(X3)

* La variable PAE se obtiene de la valoración cuantitativa global incorporada en los informes finales de las evaluaciones externas realizadas a los Pp en el marco de los Programas Anuales de Evaluación.

* Dado que los Pp pueden haber sido objeto de más de una evaluación externa, el MSD considera la evaluación más reciente efectuada a partir del PAE 2013.

* En caso de que un Pp cuente con más de una evaluación que refiera al mismo año, se promedian los resultados cuantitativos obtenidos en dichas evaluaciones.

