

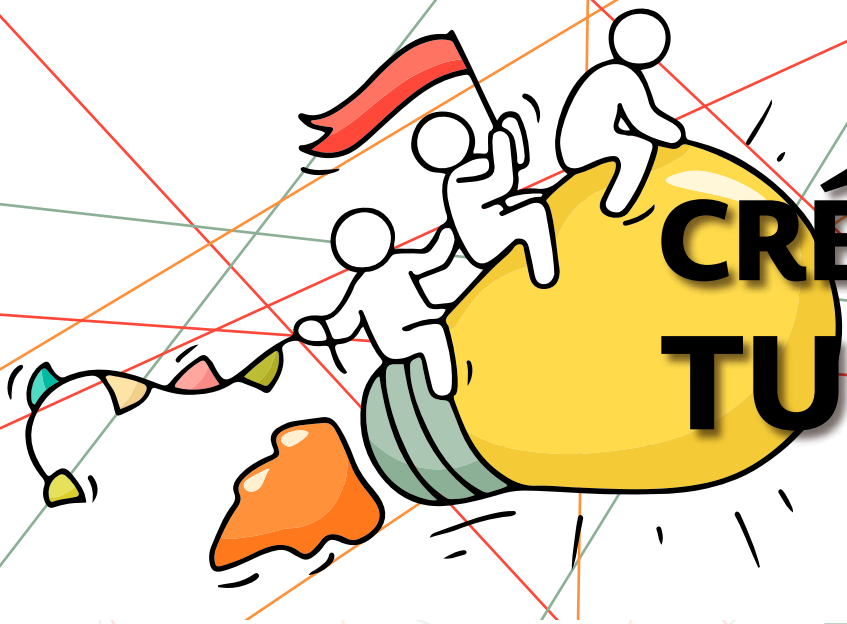

01/septiembre/2017



## CRÉDITO PARA TU EMPRESA

¿Vas a comenzar un negocio y necesitas financiamiento para hacerlo crecer? Una opción de financiamiento es el Crédito Simple PyME.

¿SABÍAS QUE EL 40% DE LAS EMPRESAS AL INICIAR OPERACIONES, HA RECIBIDO O TENIDO ALGUNA VEZ FINANCIAMIENTO<sup>1</sup>?

<sup>1</sup> ENAFIN 2015, CNBV

### ¿Qué es el crédito simple PyME?

Este financiamiento es viable para la pequeña y mediana empresa. En general puede ser utilizado para capital de trabajo o para adquirir un activo fijo.

- **Financiamiento de capital de trabajo:** se usa para comprar lo que necesita el negocio, como por ejemplo insumos y se paga en cuanto se hace la venta del bien o servicio, considerando los intereses. Usualmente son créditos a liquidar a corto plazo.
- **Financiamiento de activos fijos:** sirve para la adquisición de bienes duraderos para el negocio como maquinaria o muebles y usualmente se paga en varios meses y a plazos con intereses.

Conoce algunas de las calificaciones del Crédito Simple PyME de las Cajas de Ahorro que lo ofertan:

Posición	Institución	Calificación (0-10)
1	Caja Popular Cristóbal Colón	9.90
2	Caja Popular Apaseo el Alto	9.08
3	Caja Popular Cerano	9.07
4	Caja Inmaculada	8.65
5	Caja Popular Oblatos	8.50
6	Caja SMG	8.47
7	Caja Popular Manzanillo	8.43
8	Caja Popular Las Huastecas	8.23
9	Caja Solidaria La Huerta	8.20
10	Caja Zongolica	8.08

Fuente: Buró de Entidades Financieras, enero- marzo 2017.

¡ANTES DE CONTRATAR COMPARA LAS DIFERENTES OPCIONES EN EL BURÓ DE ENTIDADES FINANCIERAS! INGRESA A: [www.buro.gob.mx](http://www.buro.gob.mx)