

Consejos para tu bolsillo

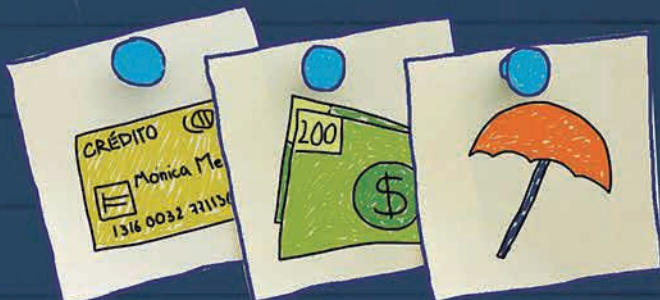

17/marzo/2017

¿SABES CUÁNTO CUESTA NO PAGAR TU TARJETA DE CRÉDITO?



¿Te encuentras planeando tus próximas vacaciones?, es importante que antes de utilizar tu tarjeta de crédito, verifiques la fecha límite de pago, para que así puedas prevenir con anticipación y al estar en tus vacaciones no tengas que preocuparte por estas cosas y puedas disfrutar al máximo.

Recuerda que si no realizas tu pago a tiempo, podrían cobrarte cualquiera de los siguientes cargos, aunque **no necesariamente los tres**:

Cargo por pago tardío: monto que aplicará la institución al haberse vencido la fecha límite de pago.

Cargo por falta de pago: monto adicional por no realizar ningún pago durante el mes o la fecha de corte.

Comisión por gastos de cobranza: cargo que se aplica derivado de no realizar a tiempo el pago.

¿Conoces cuánto te cobra tu institución por gastos de cobranza?, checa el siguiente cuadro:

Institución	Nombre de la tarjeta	Gastos de cobranza*
Banco Invex	BAM	\$495
BBVA Bancomer	Tarjeta Azul BBVA Bancomer	\$377
Banco Mercantil del Norte	Banorte Clásica	\$370
HSBC México	Tarjeta de Crédito Clásica	\$360
Banco Azteca	TC Garantizada Acertumbank	\$350
Scotiabank Inverlat	Tradicional Clásica	\$350
Banco del Bajío	Tarjeta de Crédito Bajío Visa Clásica	\$300
Consurbanco	Consutarjeta Clásica	\$300
Banco Ahorro Famsa	Tarjeta de Crédito Clásica	\$250

Nota: Tarjetas clásicas para personas físicas del sector de Banca Múltiple.

Fuente: Catálogo Nacional de Productos y Servicios Financieros, cuarto trimestre 2016.

Las comisiones no incluyen IVA.