

# Resultados en la atención de las Jornadas de Jueves Agrarios Febrero 2019

**SEDATU**

SECRETARÍA DE  
DESARROLLO AGRARIO,  
TERRITORIAL Y URBANO



 **RAN**  
Registro Agrario Nacional

[www.gob.mx/ran](http://www.gob.mx/ran)

BALANCE DE ATENCION EN LOS JUEVES AGRARIOS CORRESPONDIENTES A FEBRERO 2019					
ESTADOS	AUDIENCIAS ATENDIDAS EL 07 DE FEBRERO	AUDIENCIAS ATENDIDAS EL 14 DE FEBRERO	AUDIENCIAS ATENDIDAS EL 21 DE FEBRERO	AUDIENCIAS ATENDIDAS EL 28 DE FEBRERO	TOTAL DE AUDIENCIAS ATENDIDAS EN EL MES
AGUASCALIENTES	10	10	10	10	40
BAJA CALIFORNIA	10	12	13	17	52
BAJA CALIFORNIA SUR	0	10	10	10	30
CAMPECHE	11	11	10	10	42
CHIAPAS	0	8	7	9	24
CHIHUAHUA	5	13	26	23	67
CIUDAD DE MÉXICO	0	0	0	0	0
COAHUILA	7	8	11	6	32
COLIMA	8	0	10	14	32
DURANGO	36	69	83	80	268
GUANAJUATO	10	10	10	10	40
GUERRERO	0	0	81	102	183
HIDALGO	18	11	12	15	56
JALISCO	0	0	0	0	0
MÉXICO	0	0	45	44	89
MICHOACÁN	0	11	11	13	35
MORELOS	10	8	8	7	33
NAYARIT	10	9	15	21	55
NUEVO LEÓN	20	16	20	14	70
OAXACA	0	0	0	0	0
PUEBLA	10	7	14	7	38
QUERÉTARO	18	20	18	21	77
QUINTANA ROO	0	0	0	0	0
SAN LUIS POTOSÍ	0	0	0	0	0
SINALOA	0	10	10	14	34
SONORA	0	0	0	0	0
TABASCO	9	9	10	0	28
TAMAULIPAS	0	4	3	4	11
TLAXCALA	15	12	16	13	56
VERACRUZ	0	0	0	0	0
YUCATÁN	0	0	0	0	0
ZACATECAS	0	24	94	17	135
<b>TOTALES</b>	<b>207</b>	<b>292</b>	<b>547</b>	<b>481</b>	<b>1527</b>
	SEM 6	SEM 7	SEM 8	SEM 9	

En estas 4 jornadas se atendieron un total de **1,527** audiencias a nivel nacional



## FEBRERO 2019

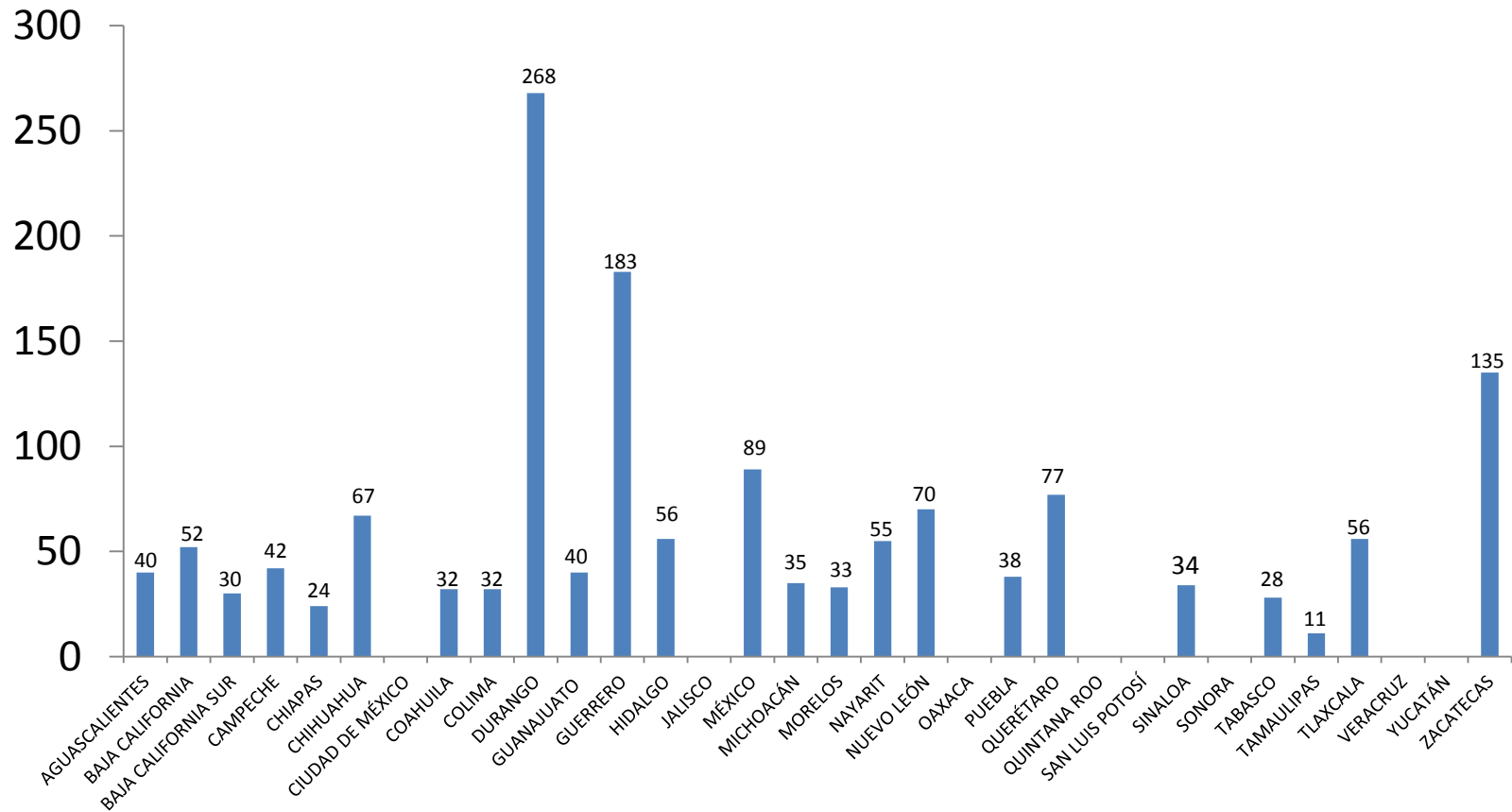

# #Jueves Agrarios

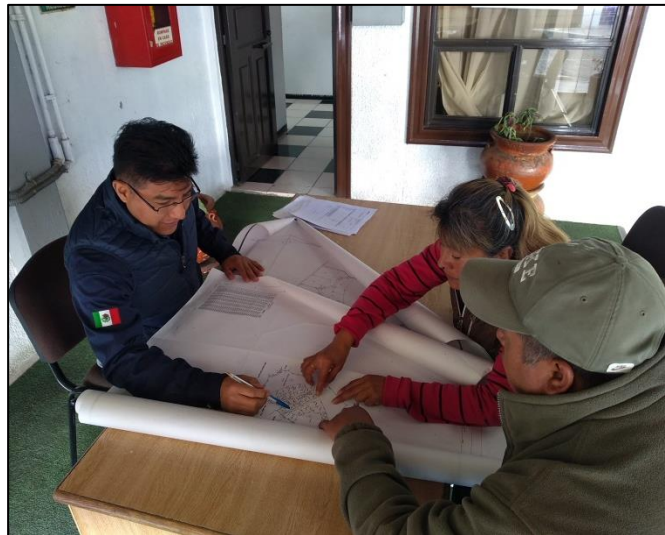

Jueves 07 de febrero



**SEDATU**

SECRETARÍA DE  
DESARROLLO AGRARIO,  
TERRITORIAL Y URBANO



**RAN**  
Registro Agrario Nacional

[www.gob.mx/ran](http://www.gob.mx/ran)

Jueves 14 de febrero

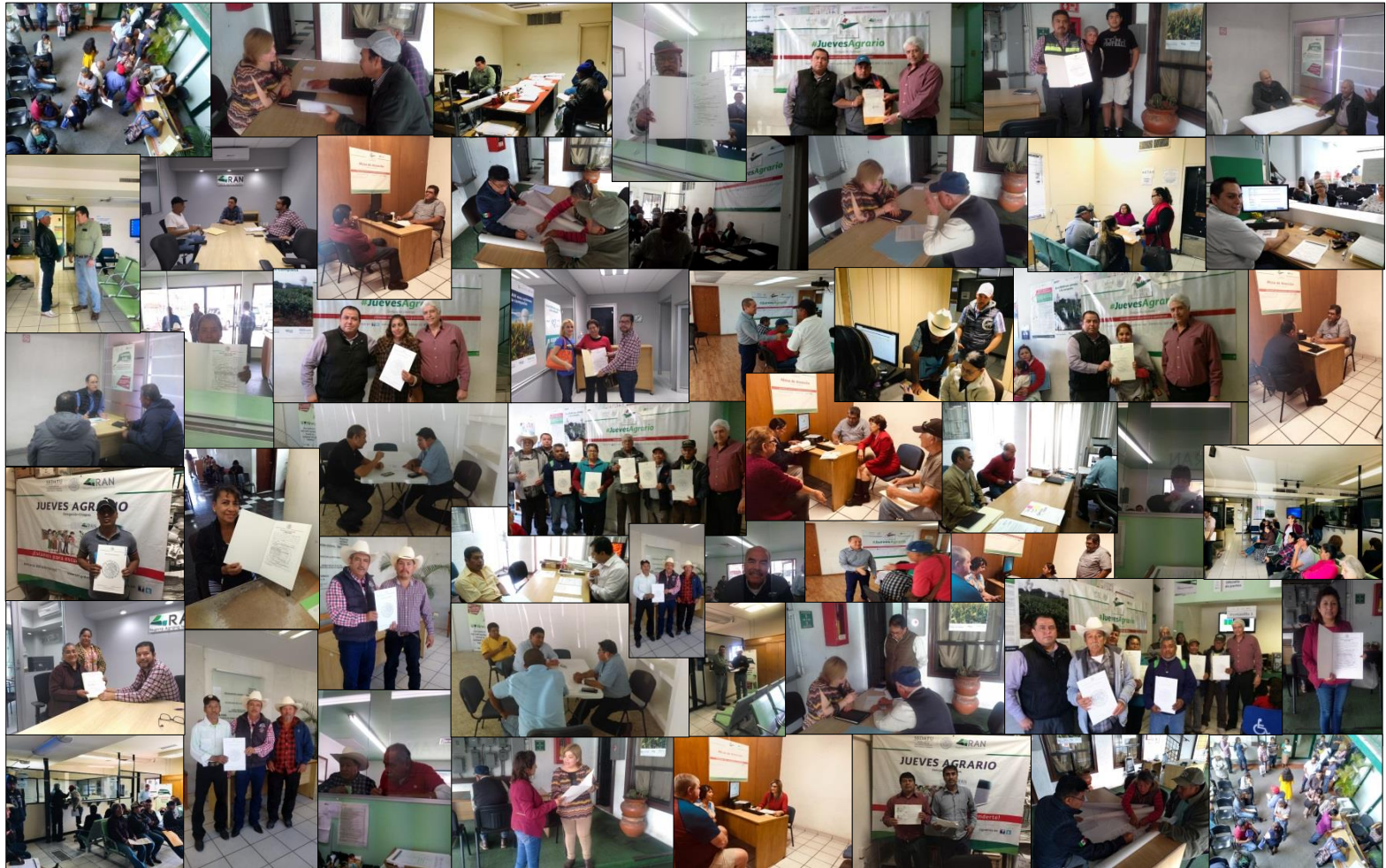

**SEDATU**

SECRETARÍA DE  
DESARROLLO AGRARIO,  
TERRITORIAL Y URBANO



**RAN**  
Registro Agrario Nacional

[www.gob.mx/ran](http://www.gob.mx/ran)

Jueves 21 de febrero



**SEDATU**

SECRETARÍA DE  
DESARROLLO AGRARIO,  
TERRITORIAL Y URBANO



**RAN**  
Registro Agrario Nacional

[www.gob.mx/ran](http://www.gob.mx/ran)

Jueves 28 de febrero



**SEDATU**

SECRETARÍA DE  
DESARROLLO AGRARIO,  
TERRITORIAL Y URBANO



**RAN**  
Registro Agrario Nacional

[www.gob.mx/ran](http://www.gob.mx/ran)