SECRETARIA DE MARINA
UNIDAD DE CAPITANÍAS DE PUERTO Y ASUNTOS MARÍTIMOS
DIRECCIÓN GENERAL ADJUNTA DE CAPITANÍAS DE PUERTO
DIRECCIÓN DE SEGURIDAD MARÍTIMA

AVISO NAUTICO No. 058/2019

Fecha	28 de febrero 2019
Litoral	Golfo de México
Estado	Tamaulipas
Localidad	Puerto Matamoros
B/R “TLC EXPLORER”	**Status:** Hundimiento en el Canal de Navegación
Situación Geográfica	
Latitud 25° 14’ 6.50’’ Norte Longitud 97° 25’ 37.77’’ Oeste (A 82.5 mts de la Escollera Sur y a 85 mts del arranque de la misma estructura)	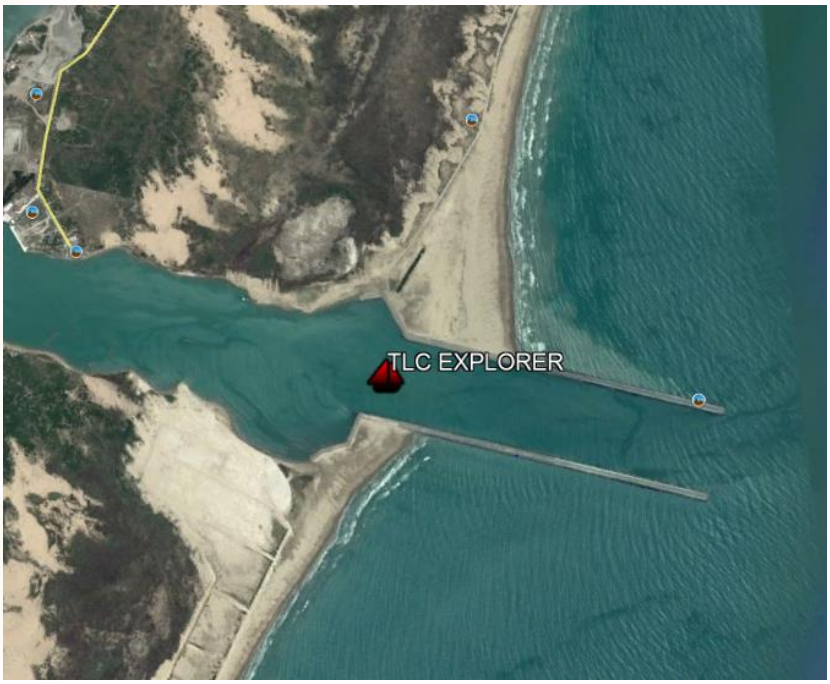
Observaciones	La embarcación se encuentra asentada en el fondo marino, sobresaliendo el radar y un mástil.
Atención a los Navegantes	Extremar precaución

Fuente: Capitanía en Puerto Matamoros, Tamps.

Elaboró: L.C.A Toto

La siguiente información la encontrarán en https://www.gob.mx/semar|unicapam/acciones-y-programas/avisos-nauticos-160787