Cierre mensual

30 de octubre de 2018

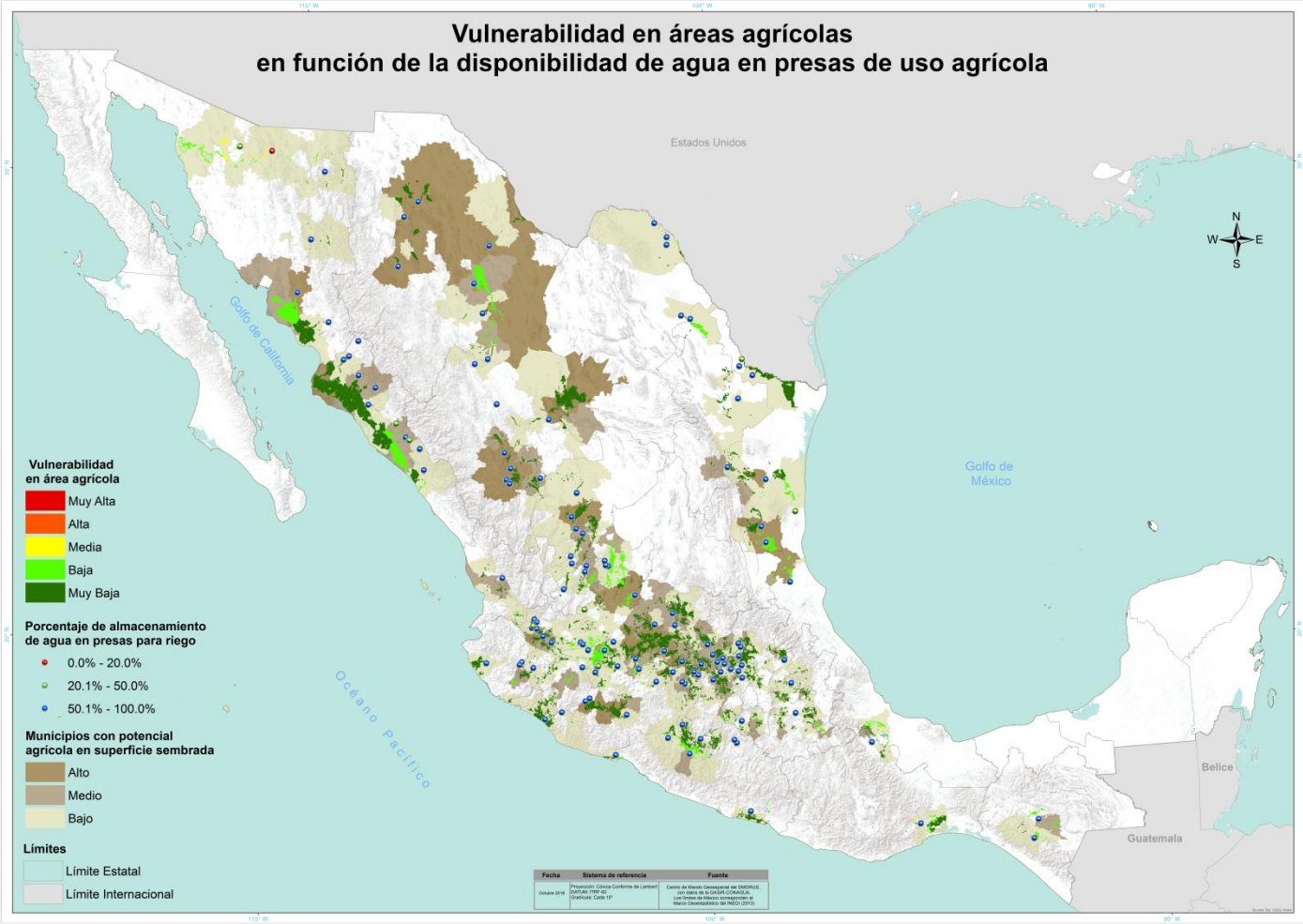

Al cierre del mes de octubre a nivel nacional se tienen reportadas un millón 439 mil 950 ha sembradas en áreas de riego aún sin cosechar. Se descarta presencia de vulnerabilidad **alta** y **muy alta**.

- Las áreas con vulnerabilidad **media** se localizan únicamente en el estado de Sonora en los municipios de: Altar, Magdalena, Imuris, Tubutama, Cananea, Santa Cruz y Nogales con un total de 3,600 ha. Los cultivos sembrados en estas zonas son: Alfalfa verde, nuez, sorgo forrajero en verde, avena forrajera en verde, papa, calabacita, frijol y cebolla principalmente.

- Las vulnerabilidades **Baja** y **Muy baja** se distribuyen en el resto de los estados. La vulnerabilidad baja representa 396 mil 145 ha y la vulnerabilidad Muy baja un total de 1 millón 425 mil 765 ha. Estas vulnerabilidades no son tan alarmantes.