Acceso a datos Cárdenas-Mora Terrestres

Abril 2017

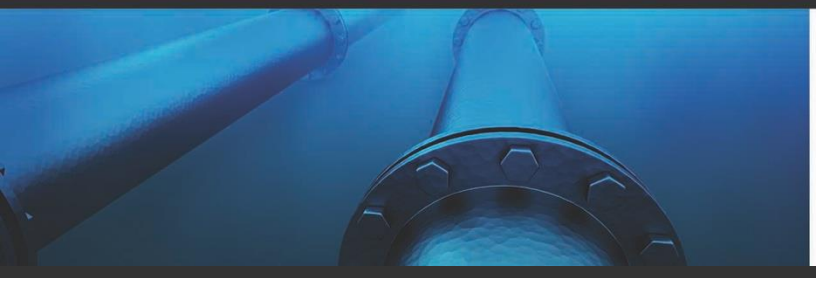

CNH

Comisión Nacional de Hidrocarburos

ACCESO ADATOS

El Centro Nacional de Información de Hidrocarburos pone a disposición de las empresas interesadas en la Convocatoria CNH-A3-CÁRDENAS MORA –C2/2017, un paquete de información de zonas terrestres, a través de Licencias de Uso, que permitirán a éstas contar con los datos necesarios para participar en la Licitación.

Las Asignaciones que abarca son A-0063-M-Campo Cárdenas y A-0226-M-Campo Mora y se ubican en el estado de Tabasco, Cárdenas cubre un área de 104 kilómetros cuadrados, por su parte el campo Mora comprende un área de 64 kilómetros cuadrados.

En total se trata de un conjunto de información que incluye Sísmica 3D, sísmica 2D y 112 pozos.

La sísmica 3D se encuentra recortada al área contractual y comprende información de 4 estudios:

Estudio sísmico	Versión /Proceso	Año de Adquisición	Tipo
Mora	MIGRACIÓN PRE APILADO EN TIEMPO SIN FILTRO Y SIN GANANCIA. MIGRACIÓN PRE APILADO EN TIEMPO CON FILTRO Y CON GANANCIA.	1997	Terrestre
Apompo-Mora	MIGRACION PRE-APILADO EN PROFUNDIDAD SIN FILTRO Y SIN GANANCIA. MIGRACION PRE-APILADO EN PROFUNDIDAD CONVERTIDA A TIEMPO CON FILTRO Y SIN GANANCIA. MIGRACION PRE-APILADO EN PROFUNDIDAD CON FILTRO Y SIN GANANCIA.	Apompo: 1998 Mora: 1997	Terrestre
Unión Juspi-Arroyo-Zanapa-Jacinto-Paredón-Tepeyil-Dorado	MIGRACIÓN PRE APILADO EN TIEMPO SIN FILTRO Y SIN GANANCIA. MIGRACIÓN PRE APILADO EN TIEMPO CON FILTRO Y CON GANANCIA.	Juspi Arroyo Zanapa: 2004 Jacinto Paredón Tepeyil Dorado: 2001	Terrestre
Unión Bellota-Mora-Chipilin	MIGRACIÓN PRE APILADO EN TIEMPO SIN FILTRO Y SIN GANANCIA. MIGRACIÓN PRE APILADO EN TIEMPO CON FILTRO Y CON GANANCIA. MIGRACION POST-APILADO EN TIEMPO CON FILTRO Y CON GANANCIA.	2010	Terrestre

La sísmica 2D corresponde a 10 estudios:

Estudio sísmico	Km de líneas
ARRASTRADERO	24.4
ARRASTRADERO PONIENTE	68.7
ARRASTRADERO SUR	39.2
CARDENAS REFORMA	156.9
ENCRUCIJADA	97.2
IRIS	44.5
JALPA ARRASTRADERO	52
MUNDO NUEVO	9
PALAPA	4.3
VILLAHERMOSA	35.2

Se incluyen 112 pozos:

No.	Tipo	Nombre	Año de perforación
1	EXPLORATORIO	CARDENAS-1	1955
2	EXPLORATORIO	CARDENAS-101	1978
3	DESARROLLO	CARDENAS-101A	1982
4	DESARROLLO	CARDENAS-101B	1982
5	DESARROLLO	CARDENAS-102	1983
6	DESARROLLO	CARDENAS-102A	1983
7	DESARROLLO	CARDENAS-103	1982
8	DESARROLLO	CARDENAS-104	1981
9	DESARROLLO	CARDENAS-104A	1996
10	DESARROLLO	CARDENAS-105	1981
11	DESARROLLO	CARDENAS-106	1983
12	DESARROLLO	CARDENAS-107	1982
13	DESARROLLO	CARDENAS-107A	1982
14	DESARROLLO	CARDENAS-107B	1982
15	DESARROLLO	CARDENAS-109	1981
16	DESARROLLO	CARDENAS-111	1981
17	DESARROLLO	CARDENAS-111A	1981
18	DESARROLLO	CARDENAS-112	1981
19	DESARROLLO	CARDENAS-113	1981
20	DESARROLLO	CARDENAS-114	1981
21	DESARROLLO	CARDENAS-114A	1982
22	DESARROLLO	CARDENAS-114B	1983
23	DESARROLLO	CARDENAS-115	1982
24	DESARROLLO	CARDENAS-116	1983
25	DESARROLLO	CARDENAS-117	1982
26	DESARROLLO	CARDENAS-117A	1983
27	DESARROLLO	CARDENAS-119	1982
28	DESARROLLO	CARDENAS-121	1980
29	DESARROLLO	CARDENAS-122	1980
30	DESARROLLO	CARDENAS-123	1981
31	DESARROLLO	CARDENAS-123A	1983
32	DESARROLLO	CARDENAS-123B	1983
33	DESARROLLO	CARDENAS-124	1981
34	DESARROLLO	CARDENAS-125	1982
35	DESARROLLO	CARDENAS-127	1982
36	DESARROLLO	CARDENAS-129	1983
37	DESARROLLO	CARDENAS-131	1981
38	DESARROLLO	CARDENAS-132	1981
39	DESARROLLO	CARDENAS-133	1983
40	DESARROLLO	CARDENAS-134	1983
41	DESARROLLO	CARDENAS-134A	1991
42	DESARROLLO	CARDENAS-135	1983
43	DESARROLLO	CARDENAS-137	1982
44	DESARROLLO	CARDENAS-139	1982
45	DESARROLLO	CARDENAS-139A	2006
46	DESARROLLO	CARDENAS-139B	2006
47	DESARROLLO	CARDENAS-141	1981
48	DESARROLLO	CARDENAS-142	1981
49	DESARROLLO	CARDENAS-143	1981
50	DESARROLLO	CARDENAS-144	1980
51	DESARROLLO	CARDENAS-145	1981
52	DESARROLLO	CARDENAS-147	1982
53	DESARROLLO	CARDENAS-151	1983
54	DESARROLLO	CARDENAS-152	1983
55	DESARROLLO	CARDENAS-153	1983
56	DESARROLLO	CARDENAS-155	1983
57	DESARROLLO	CARDENAS-161	1981
58	DESARROLLO	CARDENAS-161A	1981
59	DESARROLLO	CARDENAS-162	1980
60	DESARROLLO	CARDENAS-163	1981
61	DESARROLLO	CARDENAS-163A	1981
62	DESARROLLO	CARDENAS-164	1982

No.	Tipo	Nombre	Año de perforación
63	DESARROLLO	CARDENAS-165	1981
64	DESARROLLO	CARDENAS-166	1983
65	DESARROLLO	CARDENAS-171	1983
66	DESARROLLO	CARDENAS-181	1981
67	DESARROLLO	CARDENAS-182	1981
68	DESARROLLO	CARDENAS-184	1981
69	DESARROLLO	CARDENAS-186	1982
70	EXPLORATORIO	CARDENAS-1NW	1963
71	DESARROLLO	CARDENAS-201	1979
72	DESARROLLO	CARDENAS-291	1981
73	DESARROLLO	CARDENAS-294	1983
74	DESARROLLO	CARDENAS-308	1984
75	DESARROLLO	CARDENAS-318	1984
76	DESARROLLO	CARDENAS-338	1984
77	DESARROLLO	CARDENAS-358	1984
78	DESARROLLO	CARDENAS-401	1982
79	DESARROLLO	CARDENAS-434	1997
80	DESARROLLO	CARDENAS-439	2009
81	DESARROLLO	CARDENAS-539	2011
82	DESARROLLO	CARDENAS-627	2012
83	DESARROLLO	CARDENAS-701	2009
84	DESARROLLO	CARDENAS-807	2007
85	DESARROLLO	CARDENAS-812	2008
86	DESARROLLO	CARDENAS-812A	2014
87	DESARROLLO	CARDENAS-829	2010
88	DESARROLLO	CARDENAS-839	2008
89	EXPLORATORIO	CARDENAS-901	2011
90	EXPLORATORIO	MORA-1	1980
91	DESARROLLO	MORA-12	1982
92	DESARROLLO	MORA-121	1996
93	DESARROLLO	MORA-13	1983
94	DESARROLLO	MORA-13A	2009
95	DESARROLLO	MORA-2	1982
96	DESARROLLO	MORA-21	1983
97	DESARROLLO	MORA-22	1984
98	DESARROLLO	MORA-22A	2012
99	DESARROLLO	MORA-23	1985
100	DESARROLLO	MORA-24	2012
101	DESARROLLO	MORA-25	1983
102	DESARROLLO	MORA-26	1982
103	DESARROLLO	MORA-27	1982
104	DESARROLLO	MORA-3	1983
105	DESARROLLO	MORA-33	1982
106	DESARROLLO	MORA-41	1984
107	DESARROLLO	MORA-41A	2007
108	DESARROLLO	MORA-43	1982
109	DESARROLLO	MORA-44	1983
110	DESARROLLO	MORA-5	1982
111	DESARROLLO	MORA-62	1982
112	EXPLORATORIO	PALOMINO-1	1987

Mapa del área contractual, Sísmica 3D y pozos

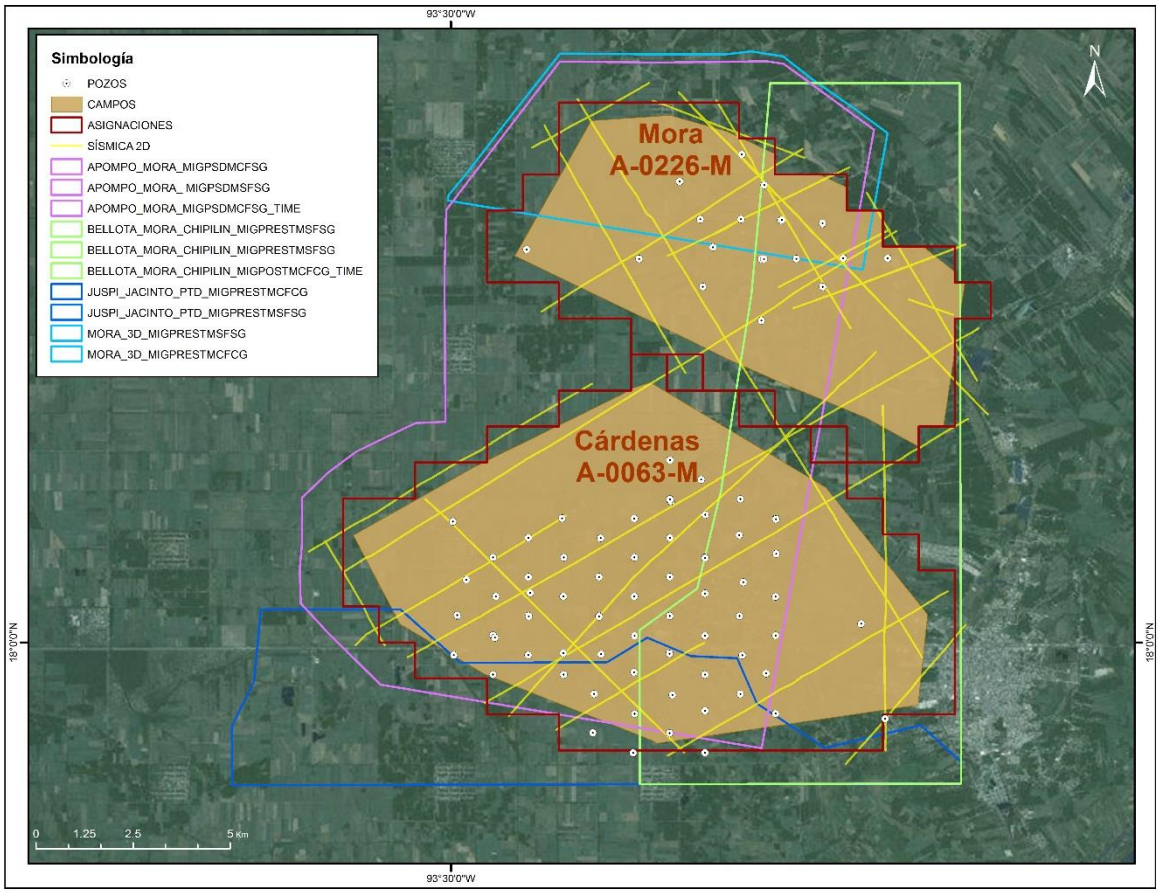
93°30'0"W
Simbología
POZOS
CAMPOS
ASIGNACIONES
SÍSMICA 2D
APOMPO_MORA_MIGPSDMCFSG
APOMPO_MORA_ MIGPSDMSFSG
APOMPO_MORA_MIGPSDMCFSG_TIME
BELLOTA_MORA_CHIPILIN_MIGPRESTMSFSG
BELLOTA_MORA_CHIPILIN_MIGPRESTMSFSG
BELLOTA_MORA_CHIPILIN_MIGPOSTMCFCG_TIME
JUSPI_JACINTO_PTD_MIGPRESTMCFCG
JUSPI_JACINTO_PTD_MIGPRESTMSFSG
MORA_3D_MIGPRESTMSFSG
MORA_3D_MIGPRESTMCFCG
N
Mora
A-0226-M
Cárdenas
A-0063-M
18°0'0"N
0 1.25 2.5 5 Km