

Fondo de Infraestructura Social Estatal (FISE)

Descripción del fondo

El FAIS se destina exclusivamente al financiamiento de obras, acciones sociales básicas y a inversiones que beneficien directamente a población en pobreza extrema, localidades con alto o muy alto nivel de rezago social y en las zonas de atención prioritaria (ZAP) (Art. 33 de la LCF). Los gobiernos locales deben utilizar los recursos del FAIS para la realización de obras y acciones que atiendan prioritariamente las carencias sociales y, para incidir en éstas, las entidades deberán llevar a cabo los proyectos que estén previstos en el Catálogo del FAIS. Para la realización de proyectos con recursos del FISE al menos el 30% de los recursos deberán invertirse en las ZAP, ya sean urbanas o rurales. El resto de los recursos se invertirá en los municipios con los dos mayores grados de rezago social, o bien, utilizando el criterio de pobreza extrema (Numeral 2.3 inciso A, Lineamientos FAIS).

Porcentaje del FISE a nivel nacional: 1.43%

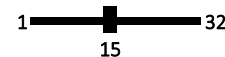

Presupuesto aprobado 2017, SHCP.

Contexto

Población total 2017: 1.80 millones

Población en pobreza 2014: 761.20 miles

Porcentaje de población en situación de pobreza

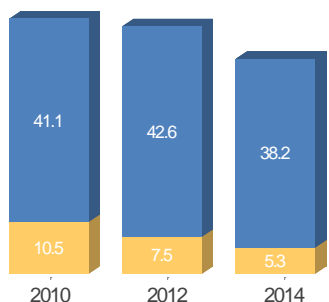

Porcentaje de población con carencias sociales

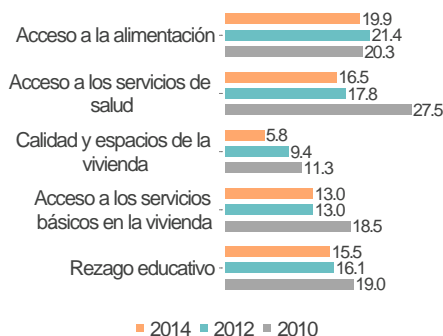

Porcentaje de población en situación de pobreza extrema, 2010

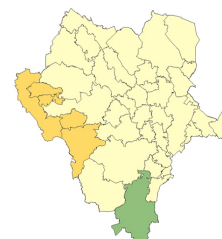

Rango de población	[0-25]	[25-50]	[50-75]	[75-100]
Municipios	33	5	1	0

Presupuesto y Cobertura

Presupuesto (MDP) Cuenta Pública 2017

Presupuesto Aprobado	116.41
Presupuesto Ejercido	116.41

Evolución del presupuesto ejercido por atención a carencias sociales (MDP)

Carencia social	2016	2017
Acceso a la alimentación	NP	1.94
Acceso a los servicios de salud	NP	NP
Calidad y espacios de la vivienda	8.09	40.66
Acceso a los servicios básicos en la vivienda	42.36	73.44
Rezago educativo	6.15	NP
No Aplica	5.97	0.00
Total	62.57	116.04

Análisis de presupuesto y cobertura

El estado de Durango ocupa el lugar número 15 considerando el monto de presupuesto aprobado a nivel nacional, lo cual representa el 1.43% del total de recursos del FISE. Por otro lado, del presupuesto ejercido en Cuenta Pública 2017 (116.41 MDP), el estado reporta el 99.68% (116.04 MDP) en atención a carencias sociales o proyectos especiales. El 68.37% del presupuesto planeado del FISE concurre, lo que equivale al 96.40 % del total de los proyectos. Aunado a lo anterior, el estado ejerce el 70.13% del presupuesto en ZAP, lo que es acorde a lo que establecen los Lineamientos del FAIS, mínimo el 30%. La mayor parte del presupuesto ejercido se destina a la carencia social de Acceso a Servicios Básicos de la Vivienda (73.44 MDP), seguido de la carencia social de Calidad y Espacios de la Vivienda (40.66 MDP). Finalmente, de los 39 municipios de la entidad, se atendieron con recursos del FISE un total de 39 municipios.

Presupuesto ejercido por ubicación territorial, 2017

- ZAP Urbana
- ZAP Rural
- Pobreza Extrema
- Municipio con los Dos Grados de Rezago Social más Alto

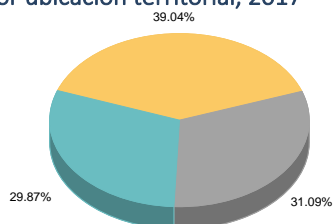

Concurrencia planeada de recursos FISE, 2017



En caso de existir concurrencia de recursos, los resultados serán evaluados. Aún no se cuenta con concurrencia de presupuesto ejercido.

Municipios atendidos por grado de rezago social, 2017

Grado de rezago social 2015	Número total de municipios 2017	Número de municipios atendidos 2017	Población 2015 de los municipios atendidos	
Muy Alto	1	1	20,111	19,177
Alto	6	6	32,642	34,397
Medio	3	3	36,380	36,625
Bajo	23	23	178,594	176,824
Muy Bajo	6	6	626,645	593,359
Otros	0	NA	NA	NA
Total	39	39	894,372	860,382

Fuentes de Información

Contexto: Población 2017, CONAPO. Resultados de pobreza en México 2010-2014 a nivel nacional y por entidades federativas, CONEVAL.

Presupuesto y Cobertura: Matriz de Inversión para el Desarrollo Social (MIDS), SEDESOL y Sistema de Formato Único (SFU), SHCP 2017.

Grado de rezago social municipal 2015, CONEVAL. Número total de municipios 2017 y Población 2015 de los municipios atendidos, INEGI. Número de municipios atendidos 2017, MIDS, SEDESOL.

Notas:

Las cifras de presupuesto se encuentran en millones de pesos (MDP) a precios nominales.

NA= No aplica, la entidad o municipio no tiene la característica. ND= No se tiene información disponible. NP= No hubo planeación presupuestal, por lo tanto no se ejerció.

Fondo de Infraestructura Social Estatal (FISE)

Análisis de indicadores estratégicos y de gestión

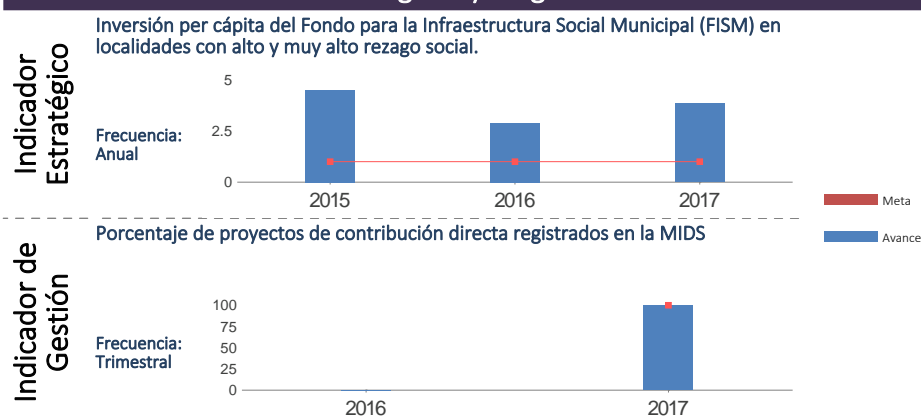

El indicador "Inversión per cápita del Fondo para la Infraestructura Social Municipal (FISM) en localidades con alto y muy alto rezago social" tiene cobertura nacional y no es reportado por las entidades federativas.

El gobierno del estado de Durango registró adecuadamente la información de la totalidad de los indicadores en el módulo de evaluación del Sistema de Formato Único. Durante 2017, en el caso particular del indicador Porcentaje de proyectos de contribución directa registrados en la MIDS, la entidad alcanzó el 100 % de avance respecto de la meta programada para este indicador en dicho ejercicio fiscal.

Fuente: SEDESOL.

Análisis fortalezas, oportunidades, debilidades y amenazas

Fortalezas: 1. El estado reporta el 99.68% del presupuesto ejercido en Cuenta Pública 2017. 2. El gobierno del estado registró adecuadamente la información de la totalidad de los indicadores en el módulo de evaluación del Sistema de Formato Único. 3. El estado ejerce más del 30% en ZAP. 4. Los recursos del FISE se concentran en los municipios con los dos grados de rezago social más altos de la entidad. 5. El estado planea concurrencia en el uso de los recursos del FISE.

Oportunidades: 1. La realización de evaluaciones al Fondo, así como la implementación de un mecanismo de seguimiento a los hallazgos identificados permite contar con información útil para la mejora del diseño y la operación del FISE.

Debilidades: 1. El estado no ha realizado ninguna evaluación externa al FISE.

Amenazas: 1. No se identificaron amenazas.

Seguimiento a recomendaciones

1. El estado no ha realizado ninguna evaluación externa al FISE, ni cuenta con un mecanismo de clasificación y seguimiento a recomendaciones derivadas de evaluaciones externas.

Calidad y suficiencia de la información

Elemento	Valoración	Observaciones
Indicadores	●	El gobierno del estado de Durango registró adecuadamente la información de la totalidad de los indicadores en el módulo de evaluación del Sistema de Formato Único.
Presupuesto	●	El gobierno del estado de Durango reportó el 99.68% del presupuesto ejercido en la información de Cuenta Pública al cierre de 2017.
Evaluaciones*	●	El estado de Durango no ha realizado ninguna evaluación externa al FISE.
Seguimiento a recomendaciones*	●	El gobierno del estado no cuenta con un mecanismo de clasificación y seguimiento a recomendaciones derivadas de evaluaciones externas al FISE.

*Elaborados con base en información de los portales estatales.

Recomendaciones

1. Crear un mecanismo de clasificación y seguimiento a recomendaciones derivadas de evaluaciones externas al FISE. 2. Llevar a cabo evaluaciones externas al FISE en el estado.

Datos de Contacto

Responsable del Fondo en la Entidad
Nombre : Marcos Carlos Cruz Martínez
Teléfono : 01(618) 137 9492
Correo Electrónico : marcos.cruz@durango.gob.mx

Responsable de la elaboración de la Ficha (SEDESOL)
Nombre : Ariel Álvarez Fernández
Teléfono : 53285000
Correo Electrónico : ariel.alvarez@sedesol.gob.mx

Responsable del sistema y diseño de la ficha (CONEVAL)
Nombre : Thania de la Garza Navarrete
Nombre : Liv Lafontaine Navarro
Nombre : Adriana Jaramillo Carvallo