

# REPORTE SEMANAL DE PRECIOS DE AZÚCAR,

No. 13, ciclo azucarero 2018/19

al 28/Dic/2018



**SADER**  
SECRETARÍA DE AGRICULTURA  
Y DESARROLLO RURAL



## PRECIOS RECIENTES

CONCEPTO	24/12/2018	25/12/2018	26/12/2018	27/12/2018	28/12/2018	Promedio Semanal	Promedio Mensual	Promedio del ciclo
<b>Tipo de cambio fix</b> (MX Pesos / US Dólar)	19.85	---	19.88	19.68	19.66	19.77	20.14	19.82
<b>MX \$ / TONELADA</b>								
<b>AZÚCAR ESTÁNDAR</b>								
<b>Mayoreo 23 CEDAS (-6.4%)</b>	10,755.76	---	10,729.48	10,766.11	10,769.10	10,755.11	10,928.20	11,528.05
<b>Contrato 16 (+6% -50 US Dls.)</b>	10,728.14	---	10,751.70	10,639.28	10,625.06	10,686.04	10,867.01	10,663.12
<b>Contrato 11 (+6% -30 US Dls.)</b>	5,155.84	---	5,160.28	5,044.13	5,101.70	5,115.49	5,319.07	5,363.09
<b>Consumidor *</b>	---	---	---	---	---	21,675.00	21,745.83	21,873.46
<b>AZÚCAR REFINADA</b>								
Mayoreo 20 CEDAS	15,820.06	---	15,843.81	15,790.06	15,790.06	15,811.00	15,713.27	15,948.43
Contrato 5	6,702.43	---	6,714.25	6,611.49	6,663.59	6,672.94	6,879.79	6,924.28
Consumidor *	---	---	---	---	---	28,491.67	28,827.92	28,703.97

\* Nota: Precios promedio al consumidor en la Ciudad de México, Guadalajara, Jal., y Monterrey, N.L.

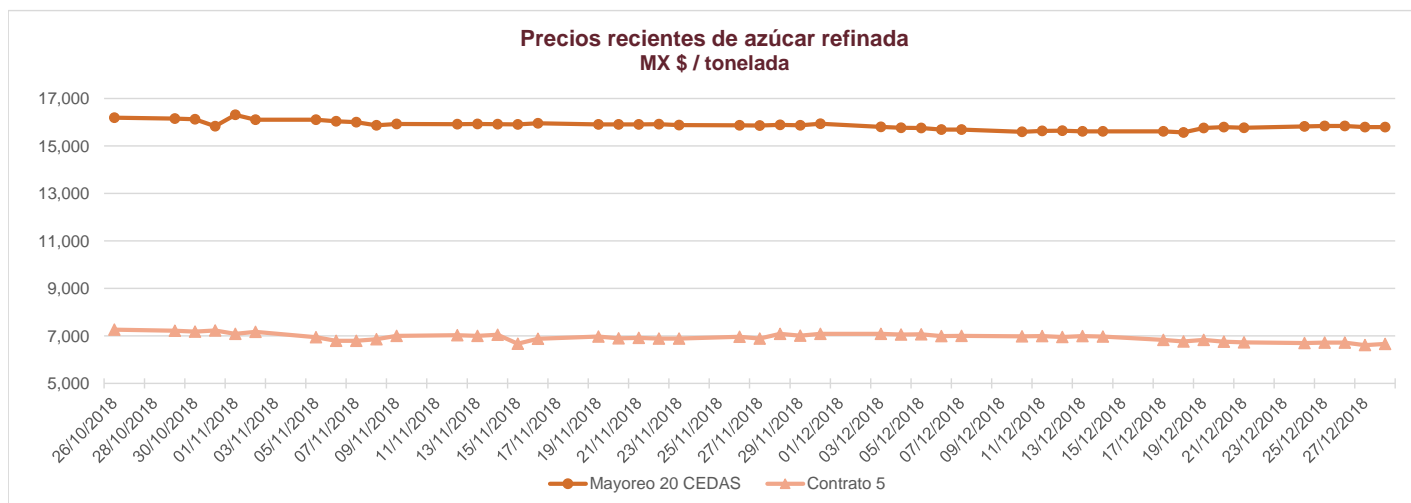
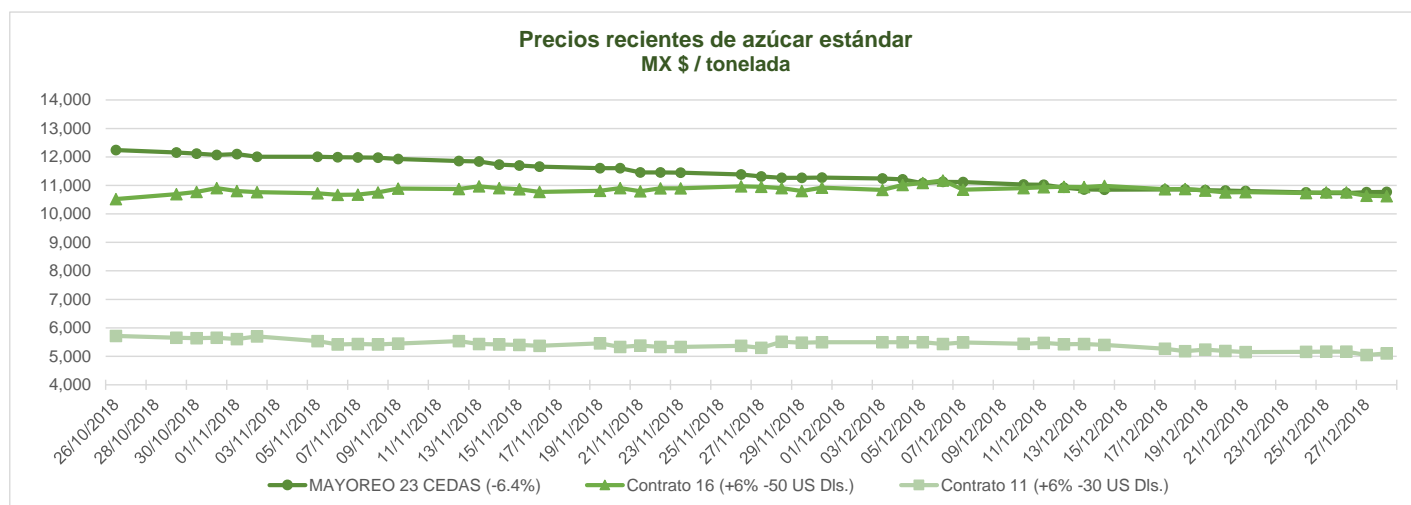

# REPORTE SEMANAL DE PRECIOS DE AZÚCAR,

No. 13, ciclo azucarero 2018/19

al 28/Dic/2018



**SADER**  
SECRETARÍA DE AGRICULTURA  
Y DESARROLLO RURAL



## CICLO 2018/19 VS 2017/18

CONCEPTO	Promedio semanal (Sem. 13 de cada ciclo)			Promedio mensual de cada ciclo			Promedio de cada ciclo		
	24 al 28 dic 2018 (a)	25 al 29 dic 2017 (b)	Variación %	1 al 28 dic 2018 (a)	1 al 29 dic 2017 (b)	Variación %	1 oct al 28 dic 2018 (a)	1 oct al 29 dic 2017 (b)	Variación %
	MX Pesos / tonelada (a) / (b)			MX Pesos / tonelada (a) / (b)			MX Pesos / tonelada (a) / (b)		
<b>Tipo de cambio fix (MX \$ / US \$)</b>	19.77	19.73	0.21	20.14	19.18	4.98	19.82	18.96	4.52
<b>AZÚCAR ESTÁNDAR</b>									
<b>Mayoreo 23 CEDAS</b>	10,755.11	15,349.59	-29.93	10,928.20	15,417.25	-29.12	11,528.05	15,467.42	-25.47
<b>Contrato 16 (+6% -50 US Dls.)</b>	10,686.04	11,422.51	-6.45	10,867.01	11,100.16	-2.10	10,663.12	11,064.01	-3.62
<b>Contrato 11 (+6% -30 US Dls.)</b>	5,115.49	6,298.85	-18.79	5,319.07	5,910.50	-10.01	5,363.09	5,882.76	-8.83
<b>Consumidor *</b>	21,675.00	25,215.00	-14.04	21,745.83	25,274.68	-13.96	21,873.46	25,410.38	-13.92
<b>AZÚCAR REFINADA</b>									
Mayoreo 20 CEDAS	15,811.00	18,119.36	-12.74	15,713.27	18,213.40	-13.73	15,948.43	18,262.88	-12.67
Contrato 5	6,672.94	7,769.64	-14.12	6,879.79	7,233.82	-4.89	6,924.28	7,218.95	-4.08
Consumidor *	28,491.67	28,575.00	-0.29	28,827.92	28,762.00	0.23	28,703.97	28,541.03	0.57

\* Nota: Precios promedio al consumidor en la Ciudad de México, Guadalajara, Jal., y Monterrey, N.L.

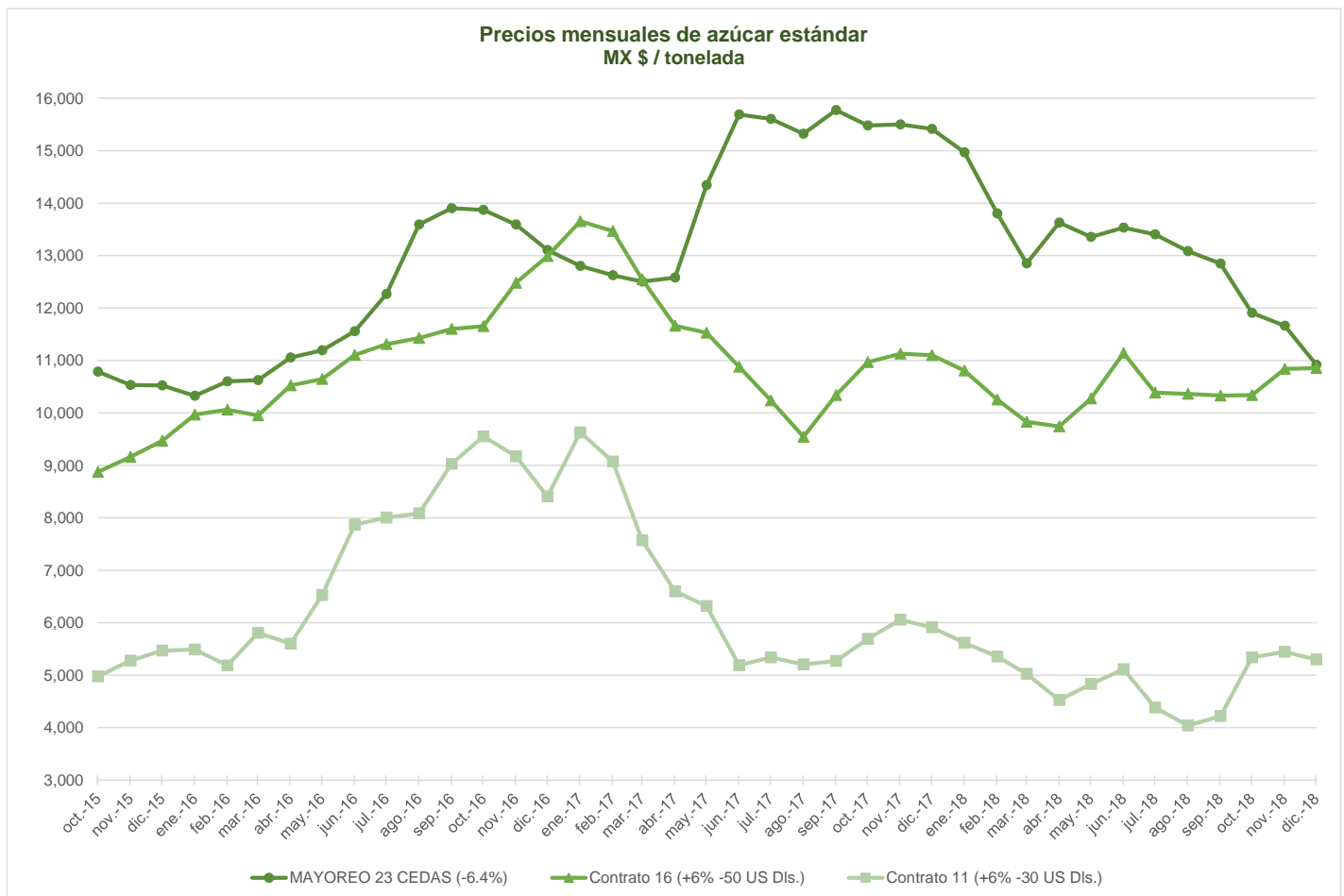

# REPORTE SEMANAL DE PRECIOS DE AZÚCAR,

No. 13, ciclo azucarero 2018/19

al 28/Dic/2018



**SADER**  
SECRETARÍA DE AGRICULTURA  
Y DESARROLLO RURAL



**Comparativo de precios mensuales al mayoreo, 23 CEDAS -6.4%**  
MX \$ / tonelada

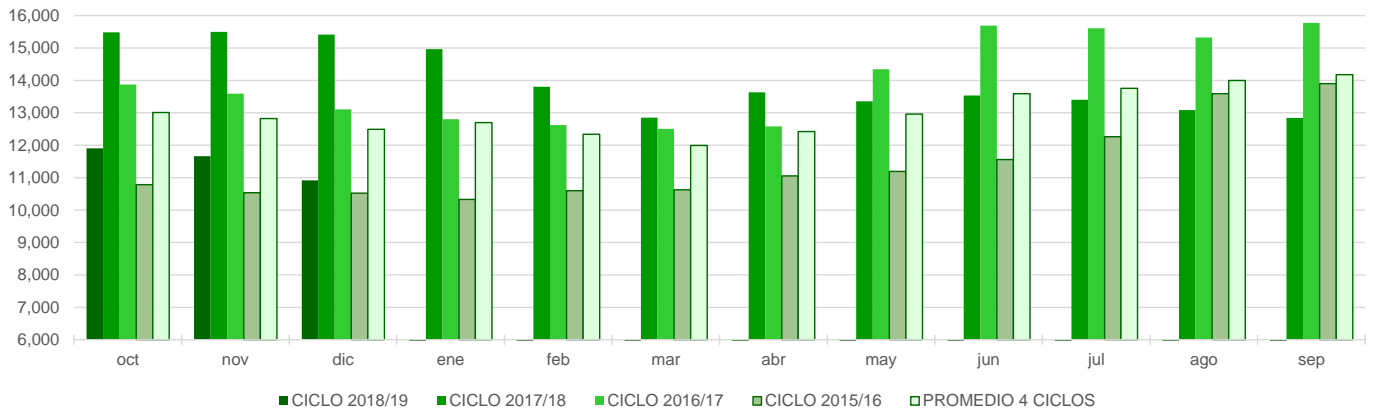

**Comparativo de precios mensuales Contrato 16, +6% - 50 US Dls.**  
MX \$ / tonelada

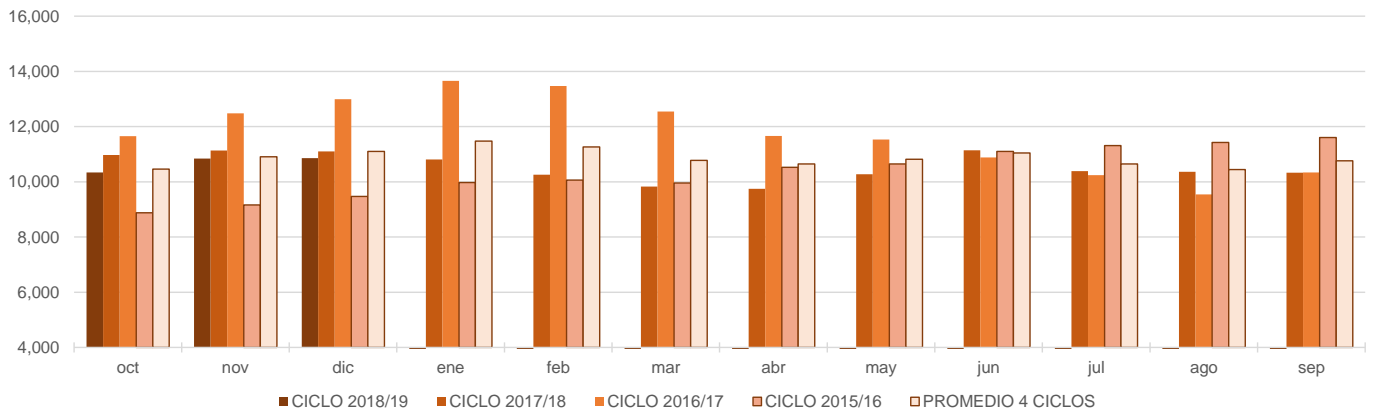

**Comparativo de precios mensuales Contrato 11, +6% - 30 US Dls.**  
MX \$ / tonelada

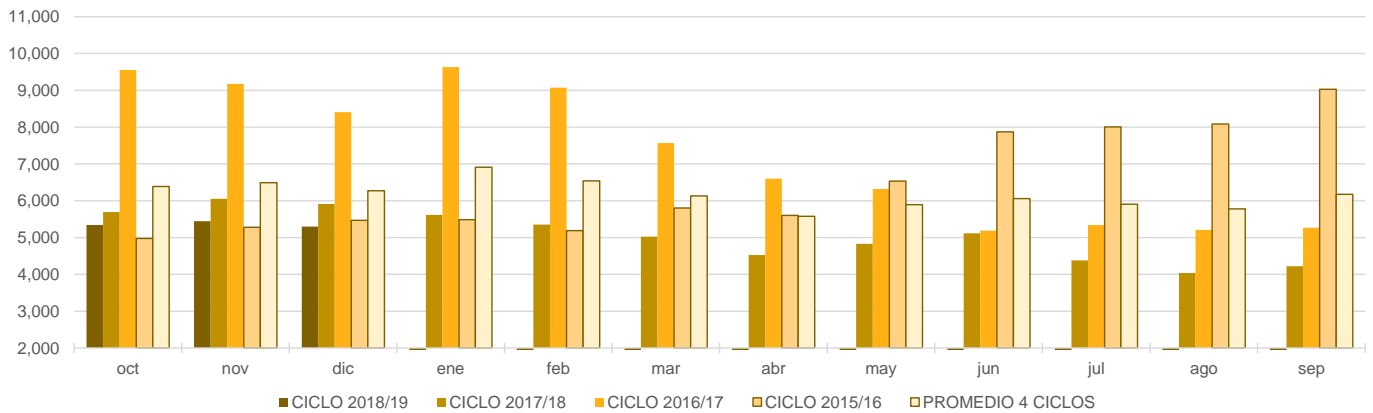

# REPORTE SEMANAL DE PRECIOS DE AZÚCAR,

No. 13, ciclo azucarero 2018/19

al 28/Dic/2018



**SADER**  
SECRETARÍA DE AGRICULTURA  
Y DESARROLLO RURAL



### Histórico de precios de azúcar estándar (MX\$/t)

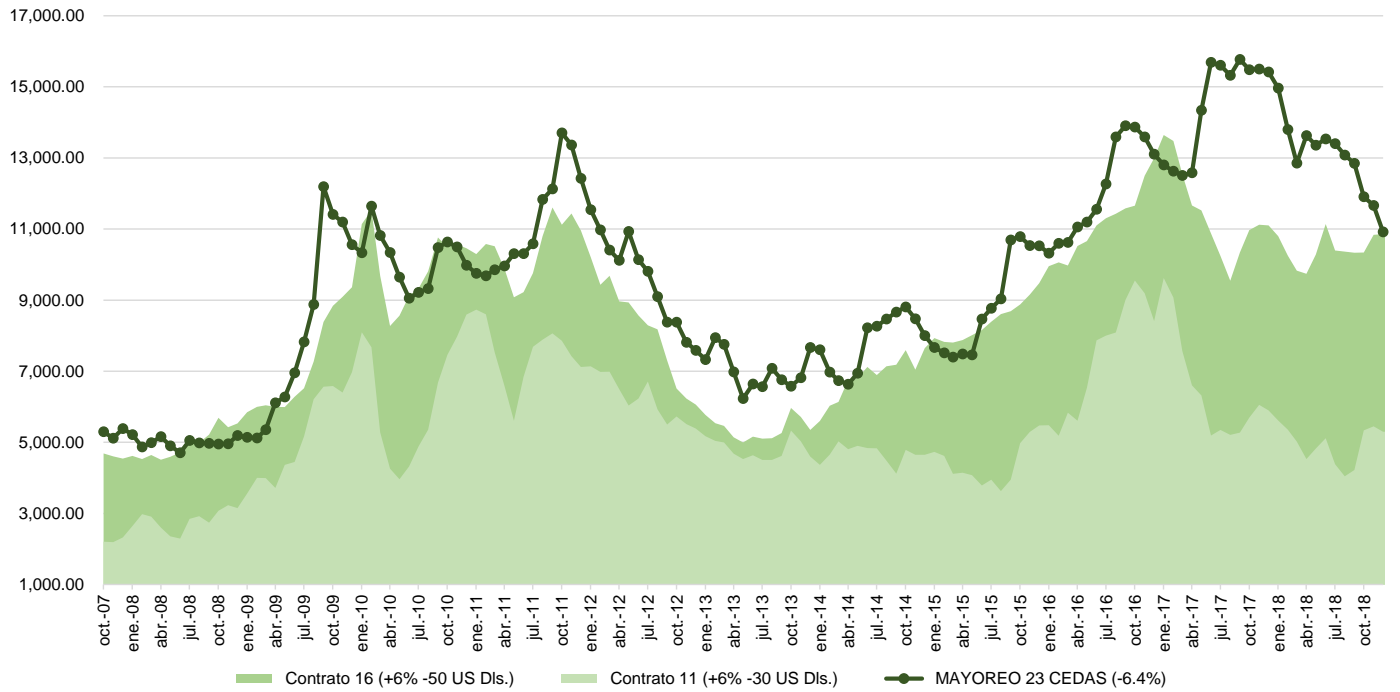

### Histórico de precios de azúcar refinada (MX\$/t)

