

# REPORTE SEMANAL DE PRECIOS DE AZÚCAR,

No. 10, ciclo azucarero 2018/19

al 7/Dic/2018



**SADER**  
SECRETARÍA DE AGRICULTURA  
Y DESARROLLO RURAL



## PRECIOS RECIENTES

CONCEPTO	03/12/2018	04/12/2018	05/12/2018	06/12/2018	07/12/2018	Promedio Semanal	Promedio Mensual	Promedio del ciclo
<b>Tipo de cambio fix</b> (MX Pesos / US Dólar)	20.23	20.51	20.57	20.47	20.26	20.41	20.41	19.76
<b>MX \$ / TONELADA</b>								
<b>AZÚCAR ESTÁNDAR</b>								
<b>Mayoreo 23 CEDAS (-6.4%)</b>	11,246.50	11,210.57	11,078.17	11,120.90	11,117.24	11,154.68	11,154.68	11,726.60
<b>Contrato 16 (+6% -50 US Dls.)</b>	10,838.19	11,010.90	11,083.62	11,175.03	10,847.54	10,991.05	10,991.05	10,616.58
<b>Contrato 11 (+6% -30 US Dls.)</b>	5,497.61	5,496.36	5,496.65	5,432.54	5,485.81	5,481.79	5,481.79	5,392.88
<b>Consumidor *</b>	---	---	---	---	---	21,430.00	21,430.00	21,880.17
<b>AZÚCAR REFINADA</b>								
Mayoreo 20 CEDAS	15,805.24	15,765.40	15,755.40	15,690.90	15,690.90	15,741.57	15,741.57	16,019.97
Contrato 5	7,090.20	7,062.38	7,064.83	6,992.72	7,002.17	7,042.46	7,042.46	6,953.59
Consumidor *	---	---	---	---	---	29,036.67	29,036.67	28,687.67

\* Nota: Precios promedio al consumidor en la Ciudad de México, Guadalajara, Jal., y Monterrey, N.L.

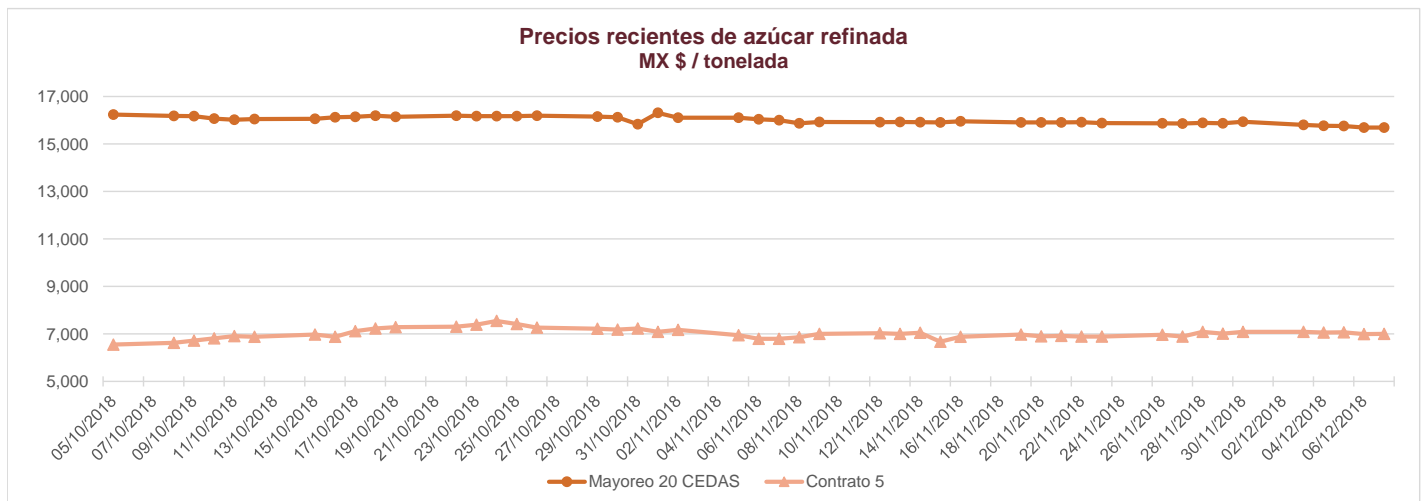
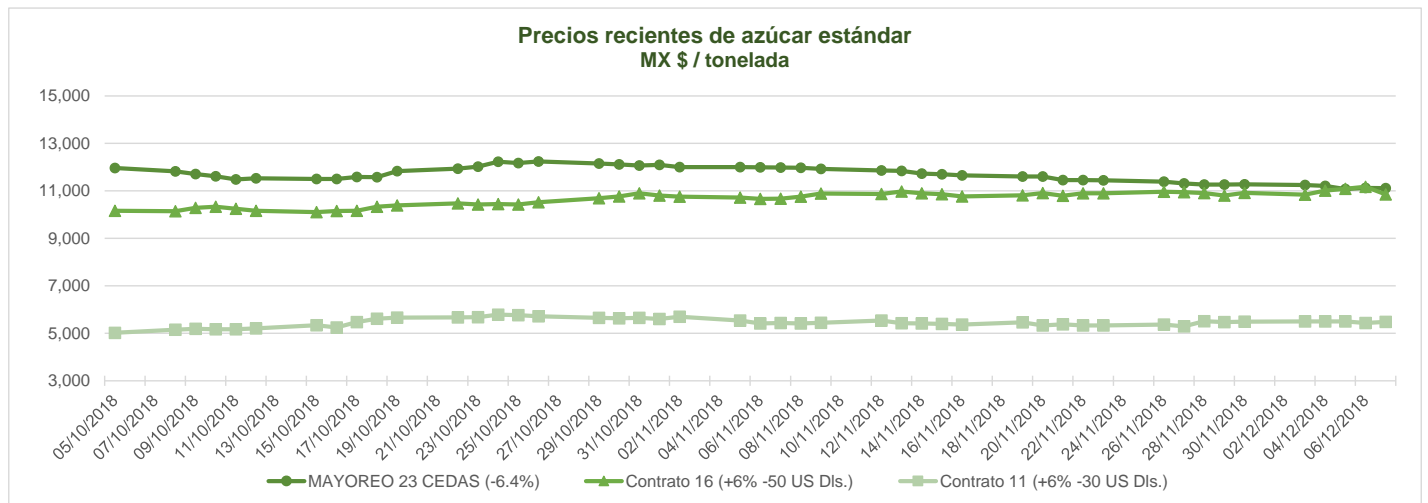

# REPORTE SEMANAL DE PRECIOS DE AZÚCAR,

No. 10, ciclo azucarero 2018/19

al 7/Dic/2018



**SADER**  
SECRETARÍA DE AGRICULTURA  
Y DESARROLLO RURAL



## CICLO 2018/19 VS 2017/18

CONCEPTO	Promedio semanal (Sem. 9 de cada ciclo)			Promedio mensual de cada ciclo			Promedio de cada ciclo		
	26 al 30 nov 2018 (a)	27 nov al 1 dic 2017 (b)	Variación %	1 al 30 nov 2018 (a)	1 al 30 nov 2017 (b)	Variación %	1 oct al 30 nov 2018 (a)	1 oct al 1 dic 2017 (b)	Variación %
	MX Pesos / tonelada			MX Pesos / tonelada			MX Pesos / tonelada		
<b>Tipo de cambio fix</b> (MX \$ / US \$)	20.41	18.82	8.44	20.41	18.79	8.61	19.76	18.85	4.81
<b>AZÚCAR ESTÁNDAR</b>									
<b>Mayoreo 23</b> <b>CEDAS</b>	11,154.68	15,469.18	-27.89	11,154.68	15,472.92	-27.91	11,726.60	15,489.02	-24.29
<b>Contrato 16</b> (+6% -50 US Dls.)	10,991.05	10,841.34	1.38	10,991.05	10,854.55	1.26	10,616.58	11,024.35	-3.70
<b>Contrato 11</b> (+6% -30 US Dls.)	5,481.79	5,835.45	-6.06	5,481.79	5,857.21	-6.41	5,392.88	5,868.87	-8.11
<b>Consumidor *</b>	21,430.00	25,163.33	-14.84	21,430.00	25,246.11	-15.12	21,880.17	25,447.67	-14.02
<b>AZÚCAR REFINADA</b>									
Mayoreo 20 CEDAS	15,741.57	18,233.63	-13.67	15,741.57	18,243.38	-13.71	16,019.97	18,281.06	-12.37
Contrato 5	7,042.46	7,085.86	-0.61	7,042.46	7,113.06	-0.99	6,953.59	7,200.52	-3.43
Consumidor *	29,036.67	29,136.67	-0.34	29,036.67	28,887.22	0.52	28,687.67	28,474.83	0.75

\* Nota: Precios promedio al consumidor en la Ciudad de México, Guadalajara, Jal., y Monterrey, N.L.

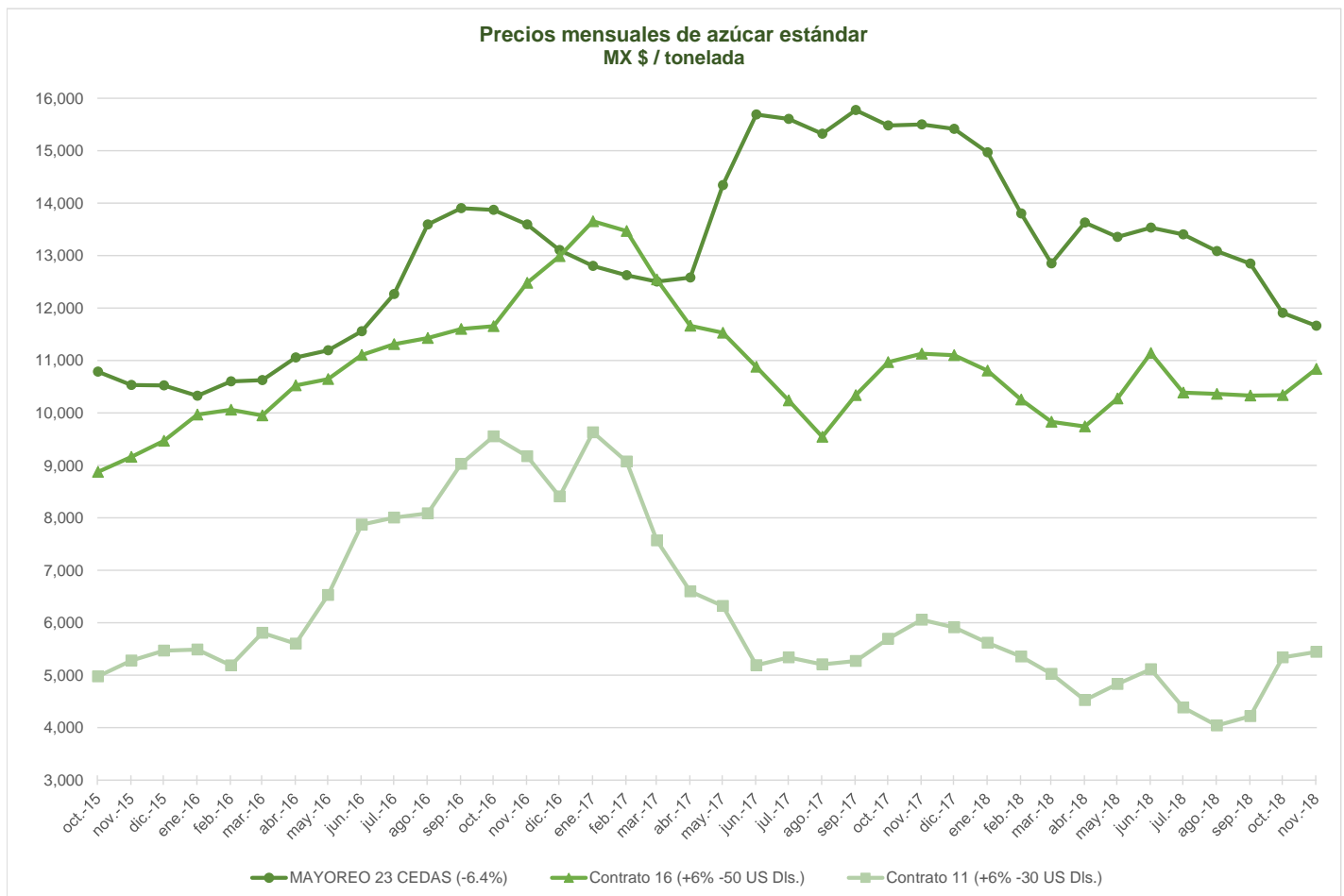

# REPORTE SEMANAL DE PRECIOS DE AZÚCAR,

No. 10, ciclo azucarero 2018/19

al 7/Dic/2018



**SADER**  
SECRETARÍA DE AGRICULTURA  
Y DESARROLLO RURAL



**Comparativo de precios mensuales al mayoreo, 23 CEDAS -6.4%**  
MX \$ / tonelada

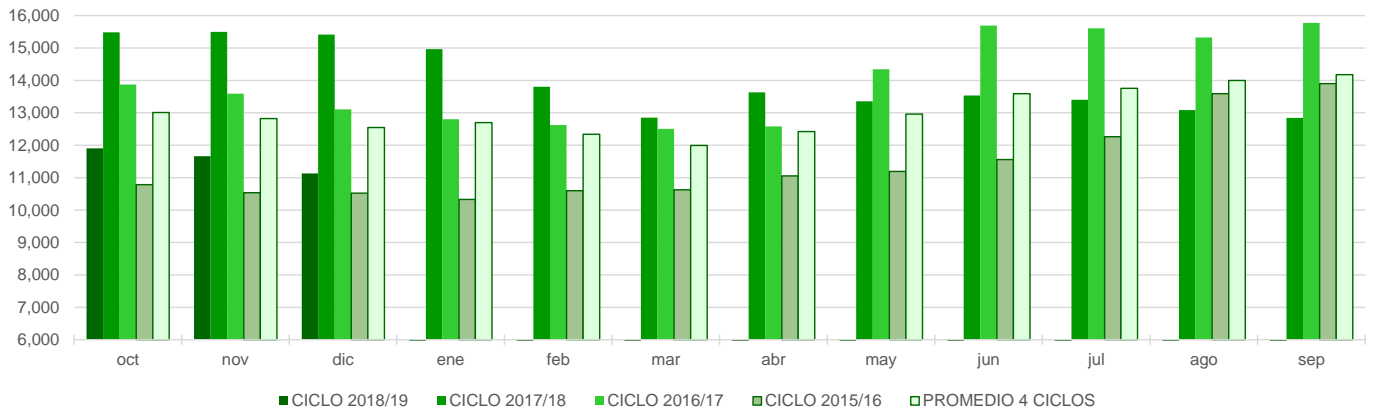

**Comparativo de precios mensuales Contrato 16, +6% - 50 US Dls.**  
MX \$ / tonelada

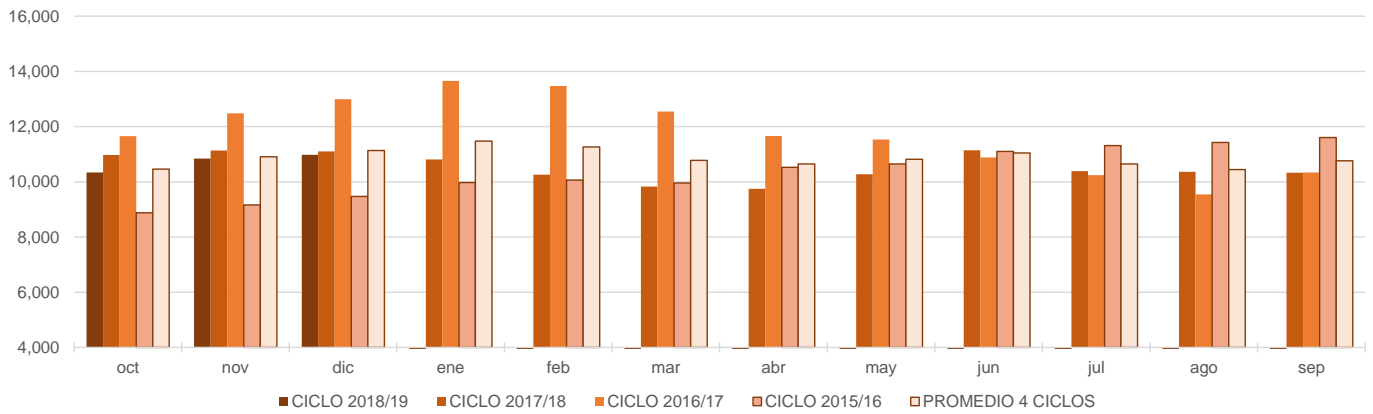

**Comparativo de precios mensuales Contrato 11, +6% - 30 US Dls.**  
MX \$ / tonelada

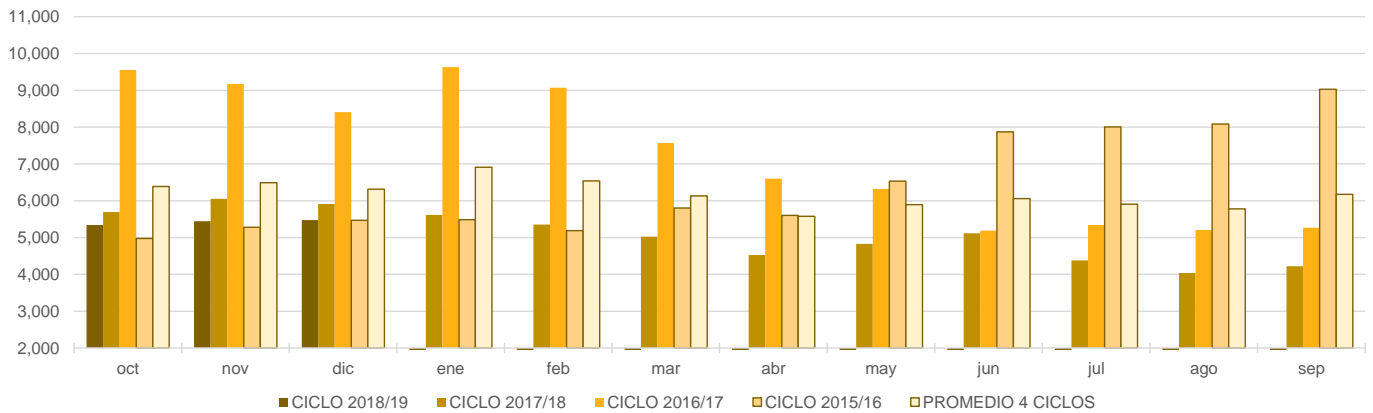

# REPORTE SEMANAL DE PRECIOS DE AZÚCAR,

No. 10, ciclo azucarero 2018/19

al 7/Dic/2018



### Histórico de precios de azúcar estándar (MX\$/t)

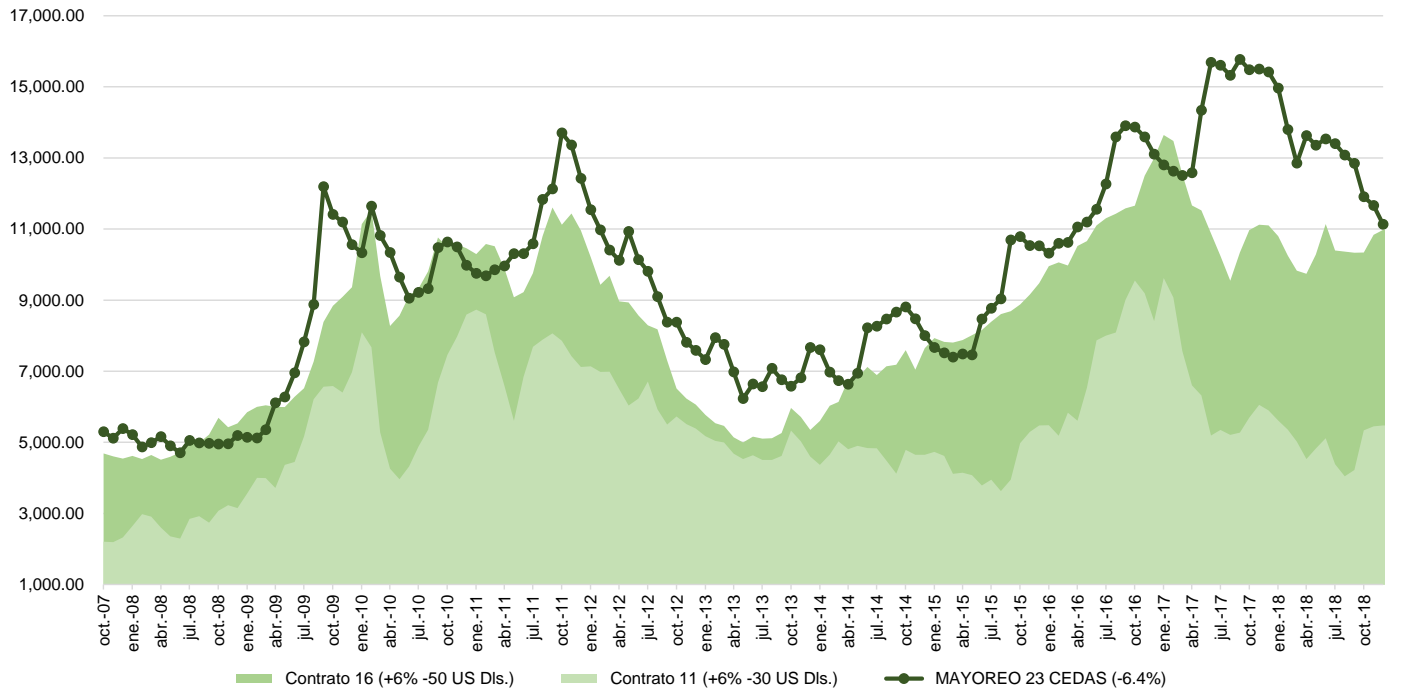

### Histórico de precios de azúcar refinada (MX\$/t)

