La Secretaría de Salud

Recomienda:

Antes de llenar tu garrafón o recipiente donde almacenas el agua que compras a granel en expendios, lávalo y desinféctalo de la siguiente manera, y así evitarás que tú y tu familia se enfermen

1

Vacía una tapa de cloro en el recipiente y agrega entre 1 y 2 litros de agua

2

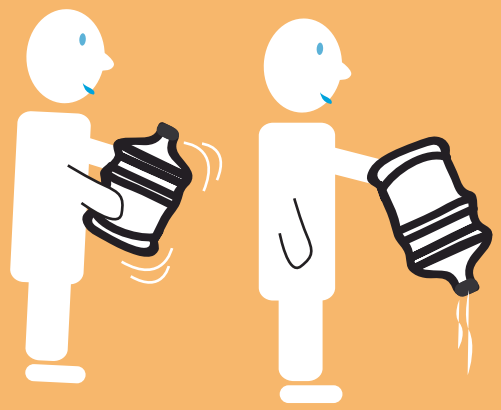

Agita el recipiente y desecha el contenido

3

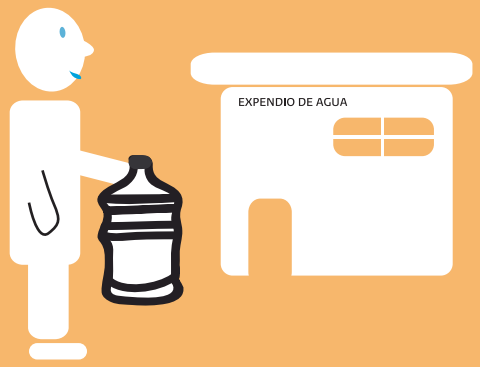

Llena tu recipiente y manténlo tapado.

Ahora SÍ ya puedes beberla

Se recomienda usar garrafones para conservar mejor el agua y que éstos no hayan sido utilizados para contener sustancias tóxicas

SALUD
SECRETARÍA DE SALUD

Cofepris
Comisión Federal para la Protección contra Riesgos Sanitarios

www.gob.mx/cofepris
Centro de Atención Telefónica
01 800 033 5050

@COFEPRIS
/cofepris