

Vigilancia Epidemiológica en el Cultivo del Cafeto en el Estado de Chiapas Informe de Estrategias Operativas A FEBRERO DE 2018

PLAGAS VIGILADAS

Roya del cafeto (*Hemileia vastatrix*)
Phoma (*Phoma costarricensis*)
Mal de hilachas (*Pellicularia koleroga*)
Broca del café (*Hypothenemus hampei*)
Ojo de gallo (*Mycena citricolor*)
Mancha de hierro (*Cercospora coffeicola*)
Minador de la hoja (*Leucoptera coffeella*)
Nematodo lesionador (*Meloidogyne exigua*)
Barrenador de ramas (*Xylosandrus morigerus*, *X. curtulus*, *X. compactus* y *Xyleborus* sp)

Ácaro rojo del café (*Oligonychus coffeae*)
Cochinilla del café (*Planococcus lilacinus*)
Antracnosis del café o CBD (*Colletotrichum kahawae*)
Crespera del café (*Xylella fastidiosa* subsp *pauca*)
Mancha aureolada (*Pseudomonas syringae* pv. *garcae*)
Nematodo agallador (*Pratylenchus coffeae*)
Leptosis en cafeto (Coffee ringspot virus)

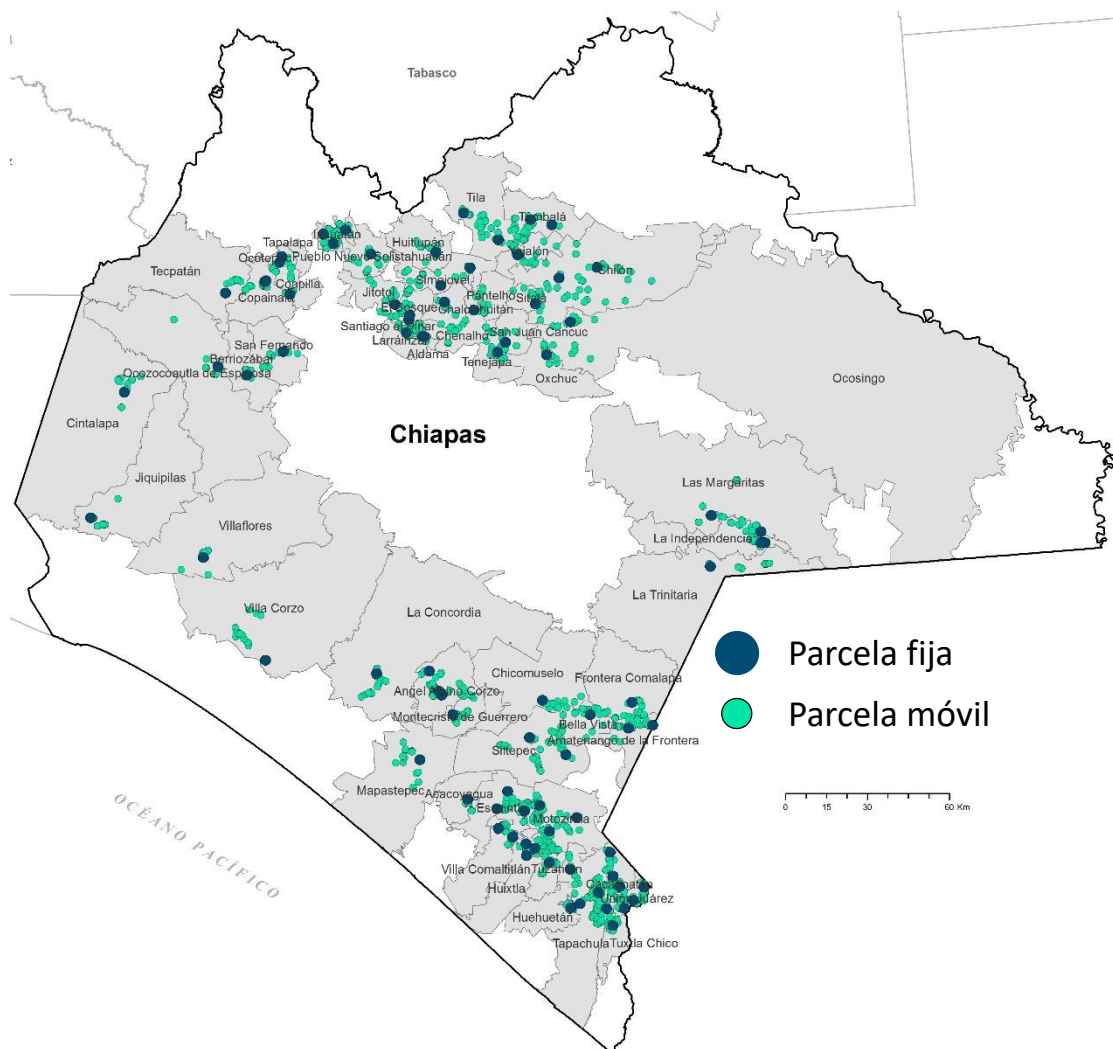

Programación/Tipo de apoyo

Acción	Unidad de medida	Semestral U002	Anual S263
Parcela fija (PF)	Número	1,800	-
Parcela móvil (PM)	Número	-	6,820

Resultado:

Negativo a la presencia de plagas cuarentenarias bajo vigilancia

Programa	Acciones Operativas programadas al mes		Acciones Operativas realizadas al mes	
	PF	PM	PF	PM
U002	640	-	687	-
S263	-	1,280	-	1,182

Porcentaje de avance con respecto a lo programado al mes

