Avances de México en el Cumplimiento de la Agenda 2030 del Desarrollo Sostenible

¿Cómo nos imaginamos el FUTURO?

Desarrollo Sostenible: social, ambiental y económico

17 ODS, 169 Metas, 232 Indicadores Globales

Transversalidad, integralidad…

Transversalidad, integralidad…

¿Cómo interactúan las 3 dimensiones?

¿Y los distintos sectores?

¿Por dónde empezamos?

¿Qué papel juegan las UIES?

“El TODO es mucho más que la suma de las PARTES”

Conocimiento para transformar la realidad

Evidencia sobre qué SÍ funciona

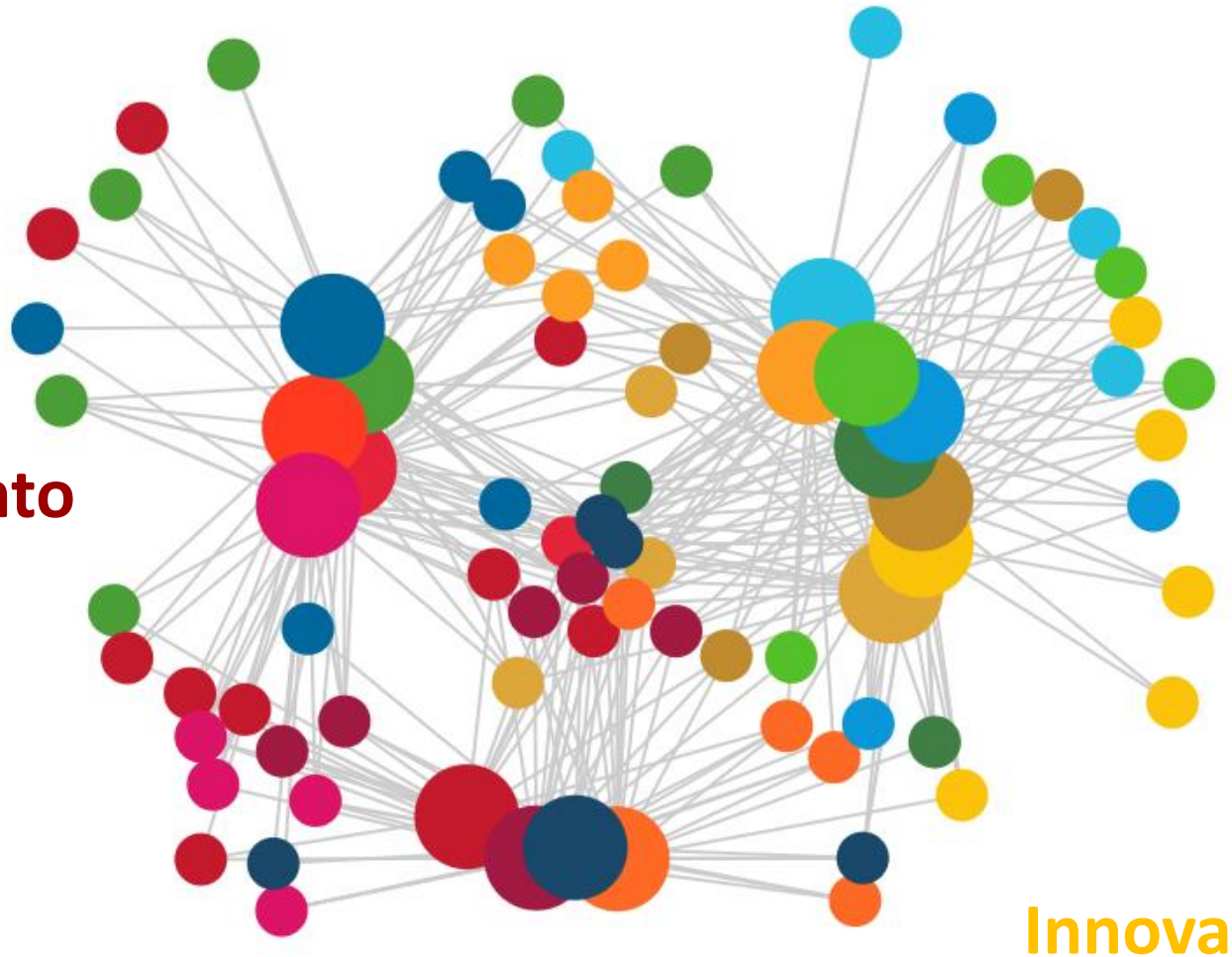

Conocimiento

Aceleradores del Desarrollo Sostenible

Innovación

Compromiso de Estado

https://www.gob.mx/agenda2030

@Agenda2030MX

- **Consejo Nacional para la Agenda 2030**.
  - ✓ **Reforma** a la **Ley de Planeación**: 20 años.
  - ✓ Primer Ejercicio de **Alineación Presupuestal 2018**.
  - ✓ **Estrategia Nacional** para la Puesta en Marcha de la **A 2030**
- **Comité Técnico Especializado de los ODS**, con **INEGI** (antes: Comité Técnico Especializado del Sistema de Información de los ODM).
- **Creación** de la **Comisión Ejecutiva para el Cumplimiento de la Agenda 2030** de la **CONAGO**.
  - ✓ **32 órganos de seguimiento e implementación de la Agenda 2030** y **consejos** en **más** de **400 municipios**.
- **Creación** del **Grupo de Trabajo Agenda 2030** del **Senado**.
- **Adopción** de la **Agenda 2030** en las **plataformas** de los **partidos.**
- **2 Informes Nacionales Voluntarios** ante la **ONU.**

Apropiación Multisector

- **Diálogos temáticos** de **SRE** (GF y OSC, Mujeres, Sistema ONU, IP).

OSC

- **5 Diálogos Regionales CONAGO** (CDMX, Chiapas, Colima, Nuevo León y Sinaloa).
- **Conversatorios** sobre posibles **mecanismos** de **participación**.

Iniciativa Privada

- **Diálogo** y **trabajo** con el **sector empresarial**, **representado** por el **CCE** y sus **organismos asociados**.
- **Alianza por la Sostenibilidad** (AxS): AMEXCID.

Academia

- **Acercamientos** de la **Coordinación de Ciencia y Tecnología** con distintos grupos de **científicos e investigadores**.
- **Diálogos** con **IES** y con el **Foro Consultivo Científico y Tecnológico** (FCCyT)
- **Conformación** de la **Red de Soluciones para el Desarrollo Sostenible** capítulo **México** (SDSN, UNAM + Tec).
- **Innovación Transformadora** (CONACYT + Foro Consultivo + Sussex)

Comité Técnico Especializado de los ODS

- En **8 años** el **CTE** ha **demostrado** la **utilidad** de la **evidencia** para las **decisiones nacionales** de **política pública**.
- Coordinado por **INEGI** y respaldado por **CONAPO**.
- Está integrado por **Unidades de Estado** (dependencias).
- Participan **Organizaciones de la Sociedad Civil**, **Sector Privado, Academia**, **organismos internacionales** y **representantes locales**.
- Existen **tres trabajos** sobre **indicadores** y **metas**

http://agenda2030.mx

- ✓ **Globales**: de los **232 indicadores globales**, en **nuestro país** se medirán **169**.
- ✓ **Nacionales**: en proceso, vinculados a la **Estrategia Nacional**.
- ✓ **Locales**: en proceso, vinculados a la **solicitud**.

INEGI
INSTITUTO NACIONAL DE ESTADÍSTICA Y GEOGRAFÍA

Instalación del Consejo Nacional para la Agenda 2030

- **3 instrucciones del Presidente durante la instalación, 26/abril/2017**
  1. Reformar la **Ley de Planeación** para incorporar los principios de universalidad, transversalidad, sostenibilidad, inclusión y además ampliar el marco temporal de la planeación (a 20 años).
  2. Realizar un primer ejercicio de asociación del **Presupuesto de Egresos de la Federación** con la Agenda 2030.
  3. Construir una **Estrategia Nacional para la Puesta en Marcha de la Agenda 2030** en México.

Sostenibildad en la Planeación

México está en la **posibilidad** de hacer su **PRIMER** **Plan Nacional de Desarrollo** basado/inspirado/estructurado en la **Agenda 2030**

- ✓ **Aprovechar** los **insumos** y **espacios** que **sean útiles** en las **decisiones** de **planeación** y **presupuestación**.
- ✓ **Ley de Planeación** con **enfoque** de **desarrollo sostenible** y visión a **20 años**.
  - ❖ **Artículo 5º Transitorio**: **se considerarán las propuestas** que elabore el **Consejo Nacional de la Agenda 2030 para el Desarrollo Sostenible**.

Asociación del Presupuesto de Egresos con la Agenda 2030

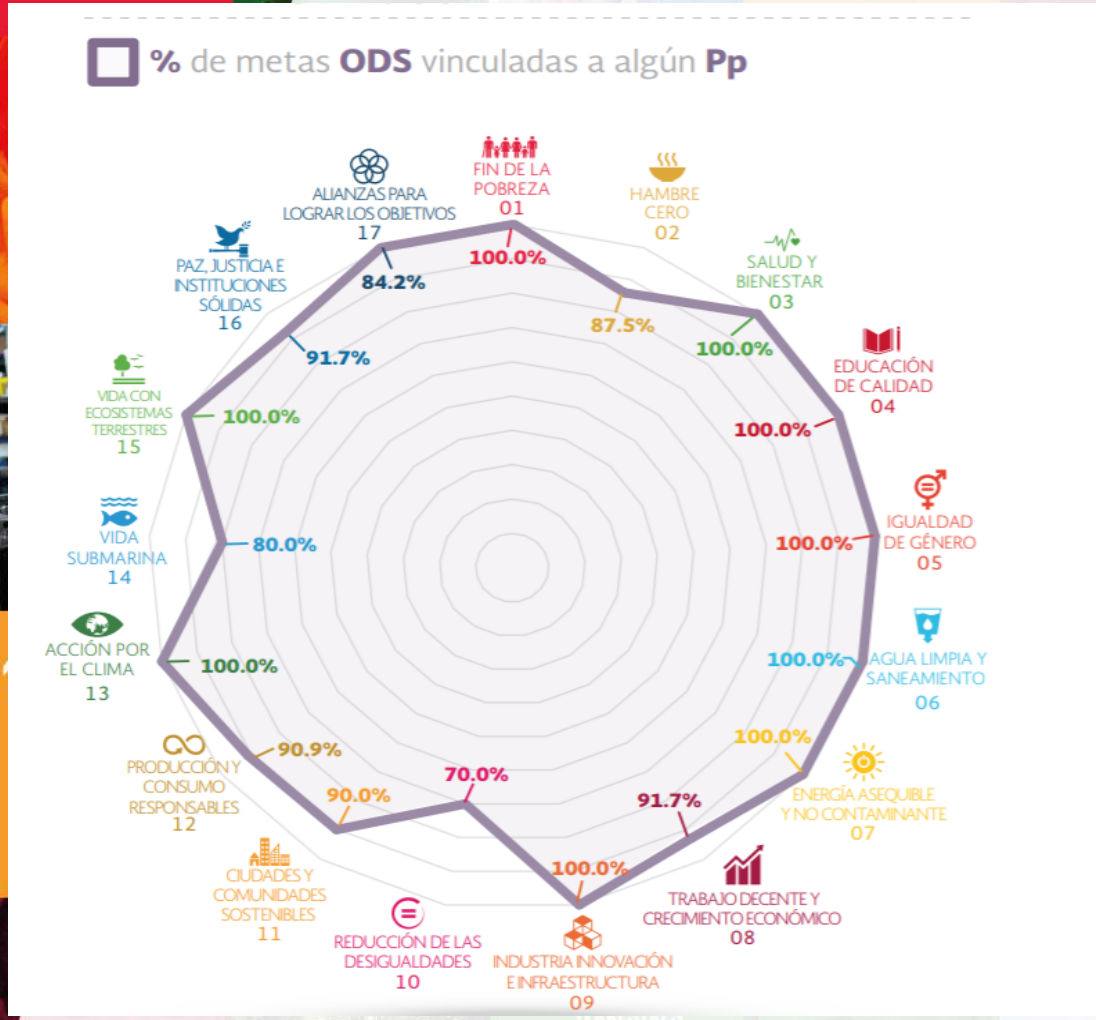

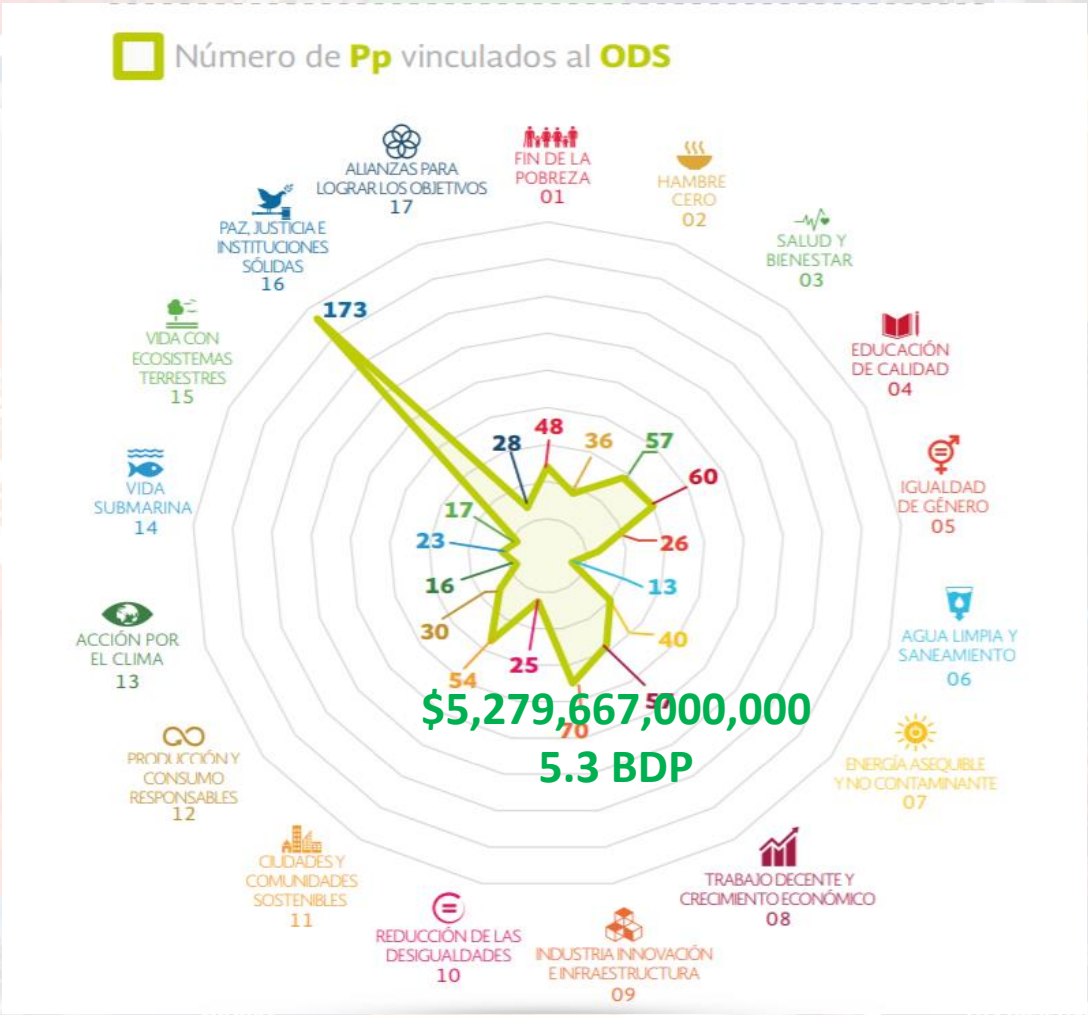

- **160** de las **169 metas** de los **ODS** se **vinculan** con, al menos, un **Programa**.
- **906 Programas Presupuestarios** **están asociados a ODS**.

Elaboración de la Estrategia Nacional

Una **metodología** para **identificar**, por cada **ODS**, las **metas nacionales prioritarias**:

- **Retos** ¿Cómo estamos? ¿A qué desafíos nos enfrentamos?
- **Acciones emblemáticas** ¿Qué hemos hecho?
- **Metas nacionales prioritarias** ¿A dónde queremos llegar en 2030? ¿Qué es lo más relevante para México?
- **Acciones** ¿Qué necesitamos hacer para lograrlo?
- **Indicadores** ¿Cómo mediremos el avance?

Responsables desde la Administración Pública Federal

1 FIN DE LA POBREZA	SEDESOL
2 HAMBRE CERO	SAGARPA
3 SALUD Y BIENESTAR	SALUD
4 EDUCACIÓN DE CALIDAD	SEP
5 IGUALDAD DE GÉNERO	INMUJERES
6 AGUA LIMPIA Y SANEAMIENTO	SEMARNAT
7 ENERGÍA ASEQUIBLE Y NO CONTAMINANTE	SENER
8 TRABAJO DECENTE Y CRECIMIENTO ECONÓMICO	SHCP / SE / STPS
9 INDUSTRIA, INNOVACIÓN E INFRAESTRUCTURA	SE
10 REDUCED INEQUALITIES	SEDESOL / SHCP
11 CIUDADES Y COMUNIDADES SOSTENIBLES	SEDATU
12 PRODUCCIÓN Y CONSUMO RESPONSABLES	SEMARNAT
13 ACCIÓN POR EL CLIMA	SEMARNAT
14 VIDA SUBMARINA	SEMARNAT
15 VIDA DE ECOSISTEMAS TERRESTRES	SEMARNAT
16 PAZ, JUSTICIA E INSTITUCIONES SÓLIDAS	SEGOB
17 ALIANZAS PARA LOGRAR LOS OBJETIVOS	AMEXCID

Elaboración de la Estrategia Nacional

1. **Cuestionario abierto** con la **APF**.
2. **Análisis**, **resumen**, **sistematización**, **revisión** y **validación** con la **APF** y **revisión** de **metas e indicadores** con **CTEODS-INEGI.**
3. **Validación** de las **Secretarías de Estado**.
4. **Aprobación** del **Documento Inicial de la Estrategia Nacional para la Puesta en Marcha de la Agenda 2030** en la **1ª Sesión del Consejo Nacional de la Agenda 2030 para el Desarrollo Sostenible**.
5. **Consulta Ciudadana**:
   - **235 comentarios** al **documento** y **207 comentarios** a los **ODS**.
   - **14 Documentos** de **OSC**, ***think tanks*** y el **sector privado**.
   - **Integración** de **comentarios** y **Síntesis** del **Documento Inicial**.

Consulta Ciudadana

Consulta General

Comentar sobre el **Documento Inicial** de la **Estrategia Nacional para la Puesta en Marcha de la Agenda 2030**.

Consulta Específica

Cuestionarios específicos, de acuerdo con las propuestas de cada sector.

Elaboración de la Estrategia Nacional

6. **Revisión** del **Documento** por parte de los **6 Comités del Consejo Nacional de la Agenda 2030 para el Desarrollo Sostenible**.
   - Se **recibieron más de 1,300 comentarios**
7. **Validación** de la **versión integrada** por el **Comité de la Estrategia Nacional del Consejo Nacional** de la **Agenda 2030 para el Desarrollo Sostenible**.
   - Se **recibieron más de 150 comentarios**

Dimensiones del Desarrollo

1. Personas **Libres, Sanas y Seguras**

Desarrollo Social

1. Personas **Preparadas, Productivas e Innovadoras**

Desarrollo Económico

3. Personas **Comprometidas con las Ciudades, la Naturaleza y el Medio Ambiente**

Desarrollo Ambiental

4. Personas **Unidas trabajando para no dejar a nadie atrás**

Igualdad

Comités del Consejo Nacional

Comité de la Estrategia Nacional

Comité de Seguimiento y Evaluación

1. Personas **Libres, Sanas y Seguras**

Desarrollo Social

2. Personas **Preparadas, Productivas e Innovadoras**

Desarrollo Económico

3. Personas **Comprometidas con las Ciudades, la Naturaleza y el Medio Ambiente**

Desarrollo Ambiental

4. Personas **Unidas trabajando para no dejar a nadie atrás**

Igualdad

Lecciones aprendidas

- **Silos** de **origen**.
- **Visión estratégica**.
- **Inercia institucional**.
- **Retos** de **comunicación intra** e **interdependencias**.
- **Vinculación** entre **Unidades** de **Estado Coordinadoras** y **Unidades Corresponsables**.
- **Evidencia** de **impacto relacionada** con **planeación** y **presupuestación**.
- **Transversalidad**.
- **Integralidad**.
- **Metas numéricas**.
- **Inicio** de la **discusión**.

¿Cómo promovemos la sostenibilidad? Otros proyectos

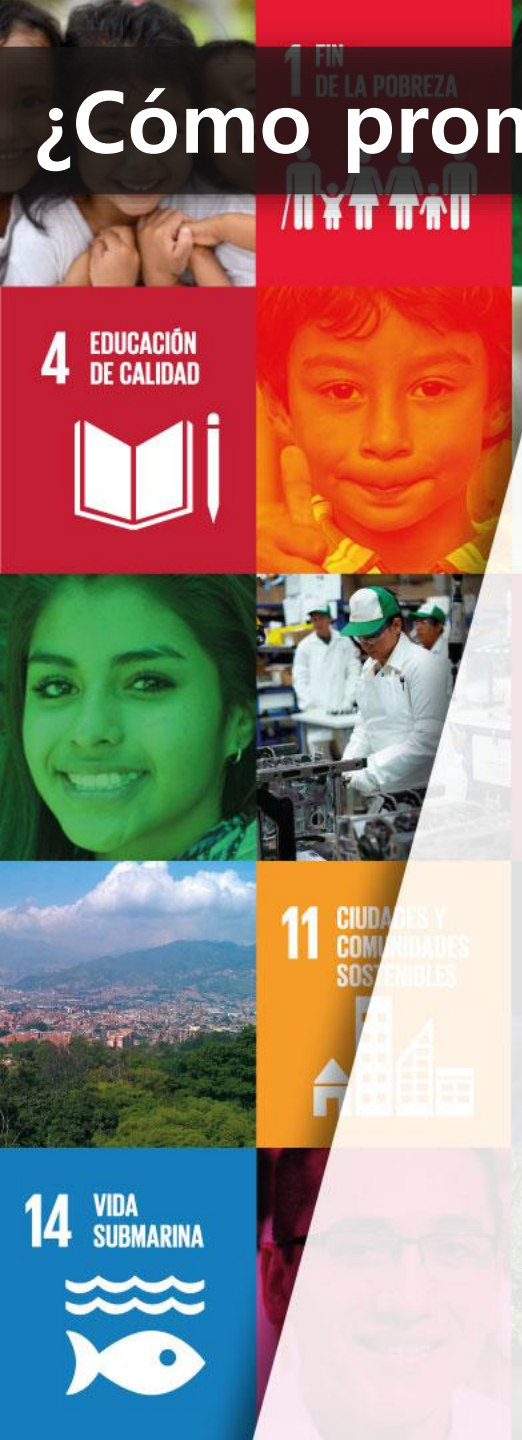

1. **Innovación Transformadora** (CONACYT, Sussex y el FCCyT, ¿qué tipo de CyT se necesita?).
   - ✓ Elaborar **un mapa** de las **capacidades** y **redes de investigadores mexicanos** que trabajan en **áreas relacionadas** con los **ODS**
2. **Bonos de Impacto Social** y **Pago por Resultados** (GIZ, Social Finance Ltd. y iLAB, cómo se financia?).
   - ✓ **Desarrollar** un **Plan Estratégico** para **habilitar** un **entorno favorable** que **promueva** su **uso** para **financiar** la **implementación** de la **Agenda 2030**.
3. **Estudio de Cobeneficios** (2ª parte, SEMARNAT y GIZ, ¿cómo se asocia cambio climático?).
   - ✓ Busca **cuantificar** los **múltiples impactos positivos** que la **acción climática** puede generar en **otros sectores** (vinculados a los ODS).
4. **Conformation** de la **Red de Soluciones para el Desarrollo Sostenible (SDSN) Capítulo México** (UNAM, Tecnológico de Monterrey y SDSN, ¿cómo se coordina lo académico?).
   - ✓ **Promover investigación** y **soluciones** para el **desarrollo sostenible**, **fortalecer el diálogo** y servir como **vinculo** entre **académica y sector público.**
5. **Detonadores** del **Desarrollo Sostenible** (PNUD, ¿por dónde se empieza?).
   - ✓ Identificar las **principales acciones** para **detonar** el **Desarrollo Sostenible** en México.

La Agenda2030 representa una oportunidad para…

- **Establecer** un **lenguaje común**.
- **Definir prioridades explícitamente**.
- **Ajustar** y **mejorar políticas públicas** a partir de la **evidencia**.
- **Fomentar acciones** que **trasciendan** una **administración**.
- **Generar alianzas** entre **Gobiernos-OSC-Academia-Sector Privado**, que **impulsen** la **innovación** y la creación de **infraestructura inteligente**.
- **Promover** la **cooperación interregional** y el **intercambio** de **conocimientos** y **buenas prácticas**.
- **Aprovechar** la **cooperación internacional**.

La Agenda 2030 es una oportunidad para dejar un legado en 32 entidades y 2,458 municipios.

¿Qué pueden hacer las Universidades e Instituciones de Educación Superior?

Academia

- **Resultados de la Consulta Ciudadana sobre CTI México 2018**
  - ✓ **Temas** más votados: 1. Educación y agua; 2. Cambio climático, salud y energía; 3. Seguridad alimentaria, envejecimiento y sociedad digital.
  - ✓ Más de **300 mil visitas** al sitio web y más de **175 mil votos**.
  - ✓ https://www.foroconsultivo.org.mx/FCCyT/proyectos/resultados-de-la-consulta-ciudadana-de-cti-en-m%C3%A9xico-2018
- **IAP - InterAmerican Network of Academies of Sciences (IANAS)**
- **Instituto Mora** sistematizó los **5 Foros Regionales**
- **Universidad Iberoamericana** (GIZ) propuso **5 *policy papers*** y promovió los talleres de **Innovación Transformadora** junto con **Conacyt**.
- **UNAM** y **Tec de Monterrey** están organizando la Red.
- El Laboratorio Nacional de Políticas Públicas del **CIDE** junto con **Centro Mario Molina** y **Citi** elaboraron un **Índice de Desarrollo Urbano**.
- **IPN** y **COLMEX** con FAO y BM: **Perdida y Desperdicio de Alimentos**.

ANUIES: Visión y acción 2030

“Los **modelos educativos** en el mundo están cambiando de manera acelerada. Se transita de la premisa de estabilidad a la **turbulencia** en el entorno; la idea de permanencia de los **saberes** a la aceptación de su **rápida obsolescencia**; del **abordaje rígido y disciplinario** al **flexible e interdisciplinario**; de la rutina a la **creatividad** y la innovación; del trabajo en el aula al **aprendizaje** en los entornos **sociales** y **productivos**; y del enfoque local al global…”

ANUIES: Visión y acción 2030

http://www.anuies.mx/media/docs/avisos/pdf/VISION_Y_ACCION_2030.pdf

- Convocatoria para identificar los **proyectos** de **docencia**, **investigación**, **innovación**, **desarrollo tecnológico**, desarrollo social, **extensión de los servicios**, así como la producción y la difusión cultural, que contribuyan al logro de los ODS.

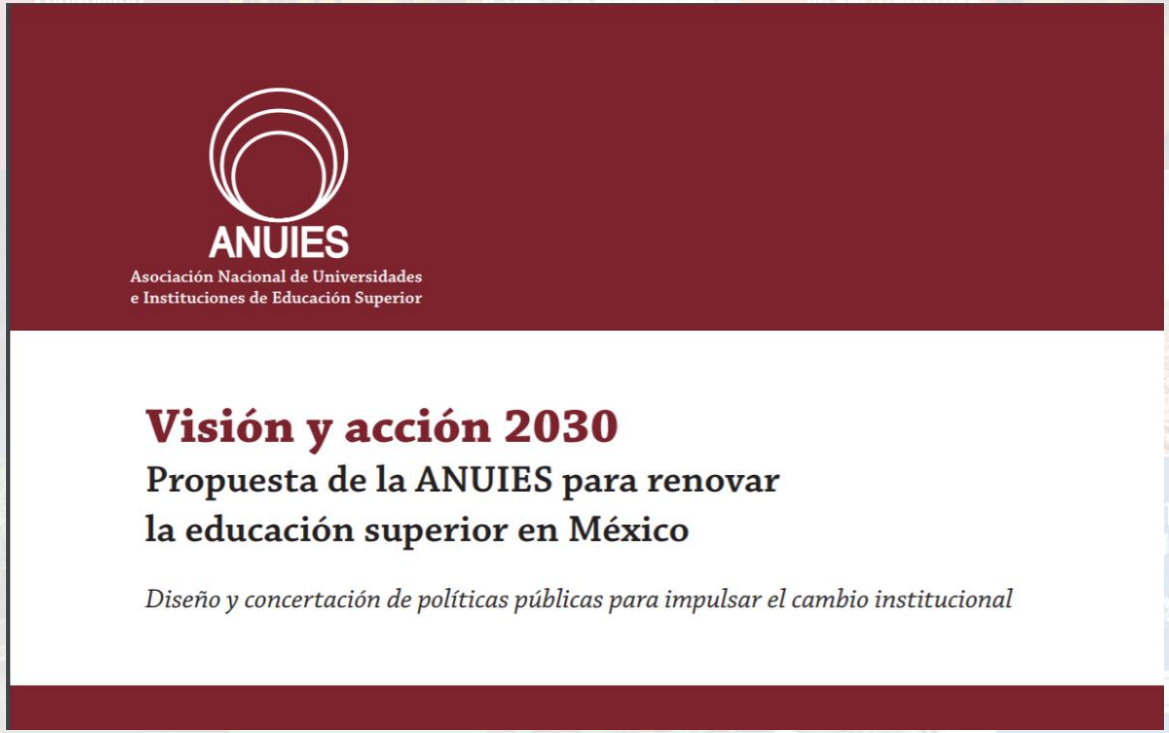
ANUIES
Asociación Nacional de Universidades e Instituciones de Educación Superior

Visión y acción 2030
Propuesta de la ANUIES para renovar la educación superior en México

Diseño y concertación de políticas públicas para impulsar el cambio institucional

Más de **tres mil proyectos o acciones**, la mayoría de ellos relacionados con logros educativos.

Innovación Transformadora

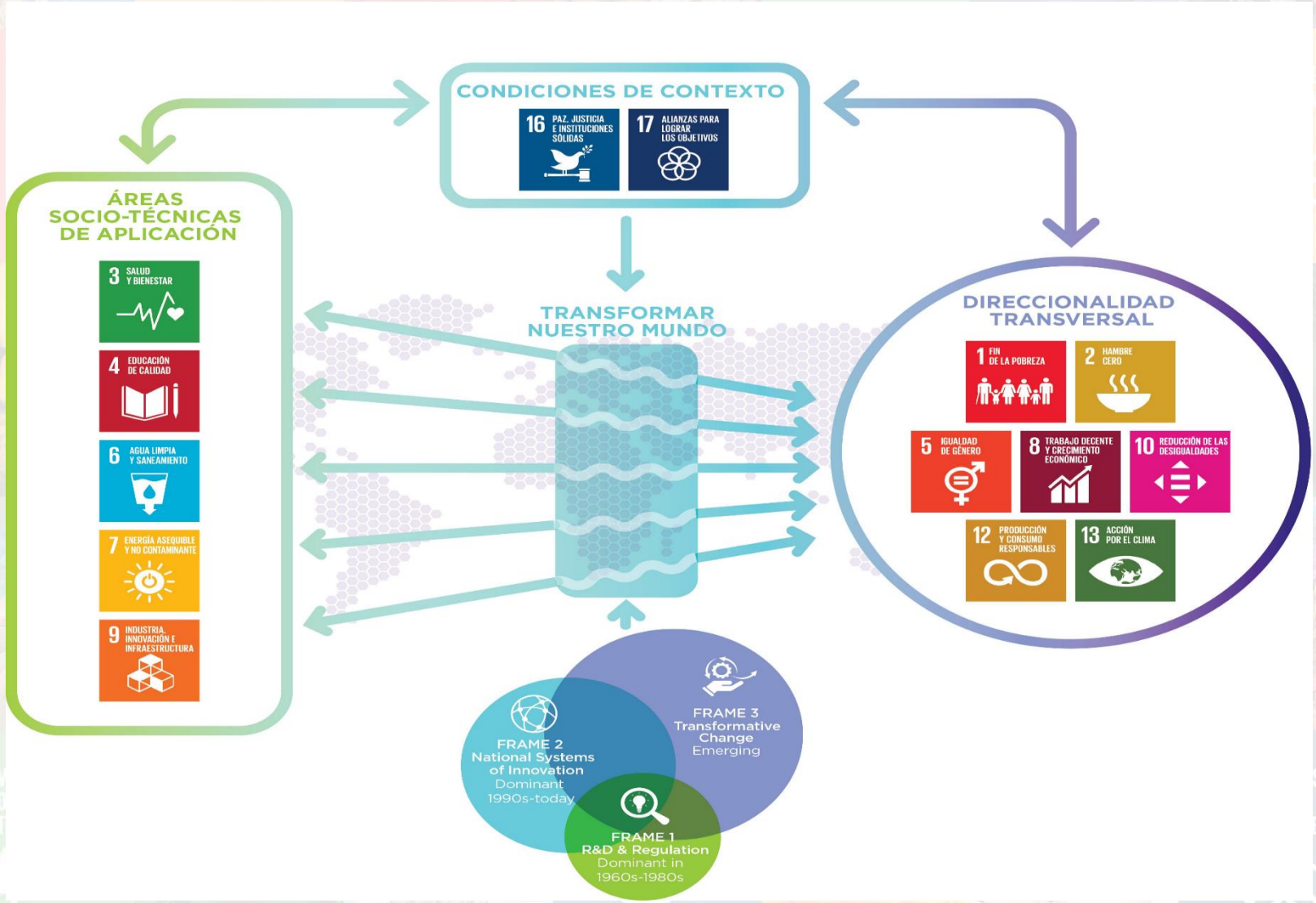

TRANSVERSALIDAD, INTEGRALIDAD...

¿Cómo se cruzan los efectos?

Un ejemplo esperanzador

14 VIDA SUBMARINA

Universidad Autónoma de Sinaloa

Facultad de Ciencias del Mar

facimar

Panel Intergubernamental de Cambio Climático

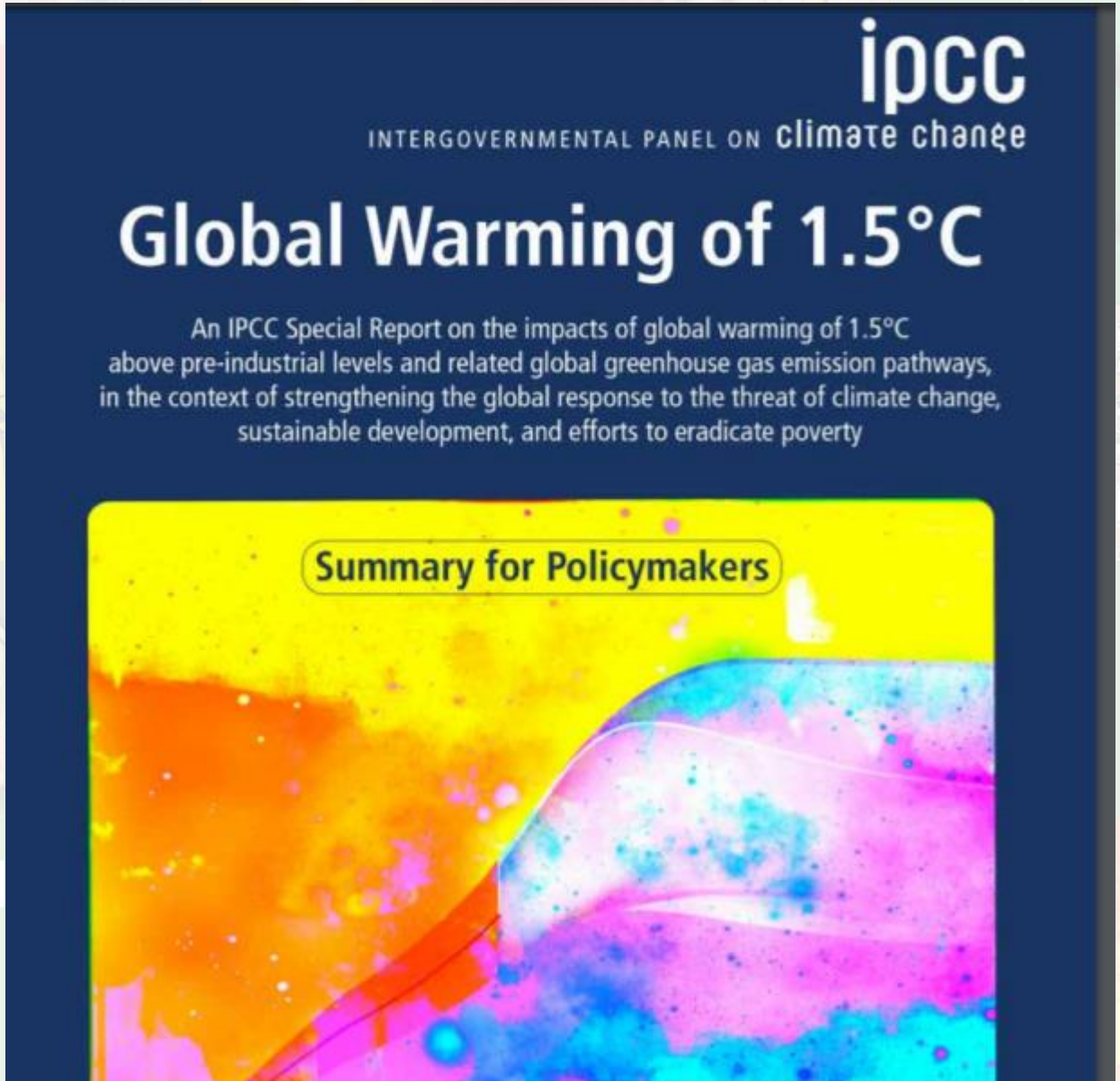

ALGUNAS PREGUNTAS PENDIENTES

- **¿Por dónde empiezan la conversación y la acción** en **3 dimensiones?**
- **¿Qué papel debe jugar cada universidad/institución?**
- **¿Qué puede detonar** la **transición efectiva** hacia la **sostenibilidad?**
- ¿Cómo se impulsa **constructivamente** la **conversación multisector?**
- **¿Cómo se pueden priorizar** las **políticas públicas**?
- ¿Cuáles son verdaderamente los **detonantes o "aceleradores" del desarrollo?**
- **¿Qué tiene que cambiar** para que tengamos **capacidad**, **voluntad** y **condiciones** para repensar la acción pública desde lo **sostenible**?
- ¿Qué **podemos hacer** cada una y cada uno de **nosotros**?

¡GRACIAS!

www.gob.mx/agenda2030

agenda2030.mx

@Agenda2030MX

Agenda2030MX

agenda2030mx