

# REPORTE SEMANAL DE PRECIOS DE AZÚCAR,

No. 5, ciclo azucarero 2018/19

al 2/Nov/2018



## PRECIOS RECIENTES

CONCEPTO	29/10/2018	30/10/2018	31/10/2018	01/11/2018	02/11/2018	Promedio Semanal	Promedio Mensual	Promedio del ciclo
<b>Tipo de cambio fix (MX Pesos / US Dólar)</b>	19.80	20.03	20.32	20.13	---	20.07	19.19	19.23
<b>MX \$ / TONELADA</b>								
<b>AZÚCAR ESTÁNDAR</b>								
Mayoreo 23 CEDAS (-6.4%)	12,152.70	12,115.73	12,065.84	12,098.01	---	12,108.07	11,907.06	11,915.02
Contrato 16 (+6% -50 US Dls.)	10,694.51	10,768.47	10,901.69	10,802.53	10,761.80	10,791.80	10,339.46	10,358.76
Contrato 11 (+6% -30 US Dls.)	5,653.15	5,632.75	5,653.13	5,601.71	5,695.29	5,635.19	5,338.82	5,349.77
Consumidor *	---	---	---	---	---	21,968.33	22,494.78	22,452.67
<b>AZÚCAR REFINADA</b>								
Mayoreo 20 CEDAS	16,152.05	16,122.05	15,830.89	16,192.09	---	16,074.27	16,145.14	16,147.09
Contrato 5	7,221.86	7,185.26	7,227.01	7,084.77	7,171.26	7,179.72	6,947.00	6,952.74
Consumidor *	---	---	---	---	---	28,961.67	28,738.33	28,783.00

\* Nota: Precios promedio al consumidor en la Ciudad de México, Guadalajara, Jal., y Monterrey, N.L.

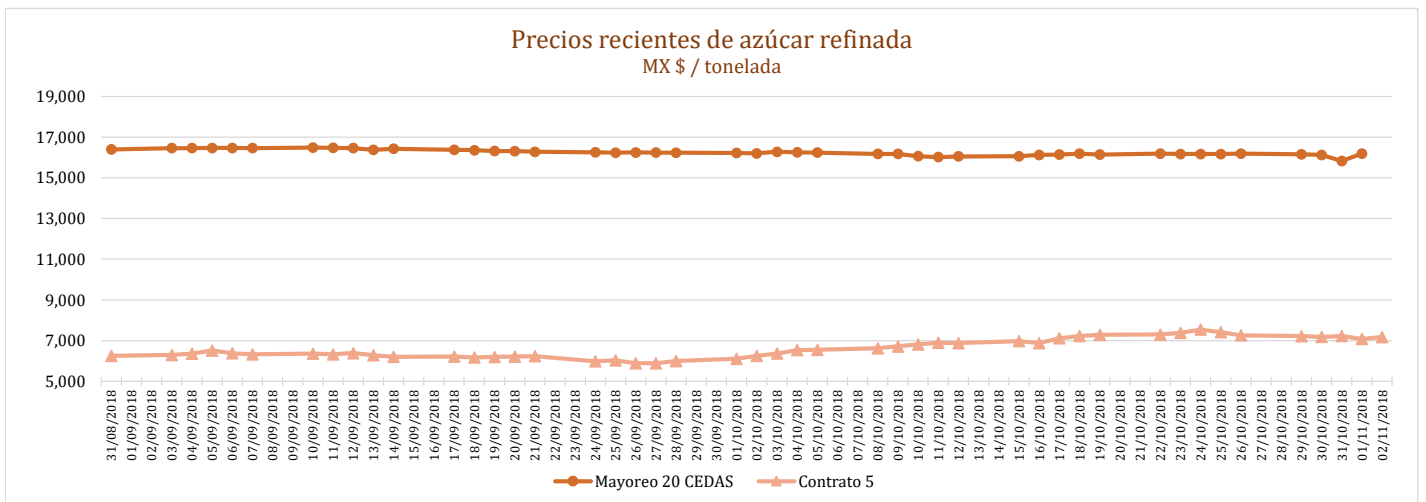
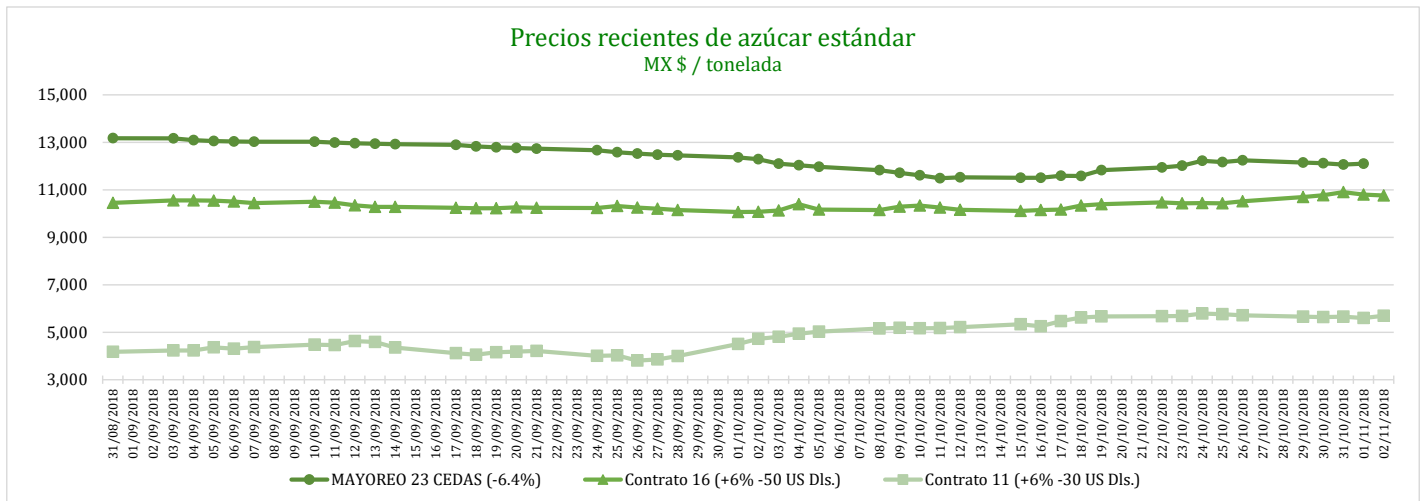

# REPORTE SEMANAL DE PRECIOS DE AZÚCAR,

No. 5, ciclo azucarero 2018/19

al 2/Nov/2018



## CICLO 2018/19 VS 2017/18

CONCEPTO	Promedio semanal (Sem. 5 de cada ciclo)			Promedio mensual de cada ciclo			Promedio de cada ciclo		
	29 oct al 2 nov 2018 (a)	30 Oct al 3 nov 2017 (b)	Variación %	1 al 31 oct 2018 (a)	1 al 31 oct 2017 (b)	Variación %	1 oct al 2 nov 2018 (a)	1 oct al 3 nov 2017 (b)	Variación %
	MX Pesos / tonelada		(a) / (b)	MX Pesos / tonelada		(a) / (b)	MX Pesos / tonelada		(a) / (b)
<b>Tipo de cambio fix (MX Pesos / US Dólar)</b>	20.07	19.17	4.71	19.19	18.82	1.97	19.23	18.84	2.02
<b>AZÚCAR ESTÁNDAR</b>									
<b>Mayoreo 23 CEDAS (-6.4%)</b>	12,108.07	15,279.64	-20.76	11,907.06	15,482.21	-23.09	11,915.02	15,467.36	-22.97
<b>Contrato 16 (+6% -50 US Dls.)</b>	10,791.80	11,269.15	-4.24	10,339.46	10,969.69	-5.75	10,358.76	11,003.19	-5.86
<b>Contrato 11 (+6% -30 US Dls.)</b>	5,635.19	5,936.47	-5.08	5,338.82	5,693.83	-6.24	5,349.77	5,715.46	-6.40
<b>Consumidor *</b>	21,968.33	25,681.67	-14.46	22,494.78	25,368.79	-11.33	22,452.67	25,406.33	-11.63
<b>AZÚCAR REFINADA</b>									
<b>Mayoreo 20 CEDAS</b>	16,074.27	18,235.16	-11.85	16,145.14	18,309.53	-11.82	16,147.09	18,301.62	-11.77
<b>Contrato 5</b>	7,179.72	7,329.50	-2.04	6,947.00	7,029.67	-1.18	6,952.74	7,062.77	-1.56
<b>Consumidor *</b>	28,961.67	28,100.00	3.07	28,738.33	28,311.00	1.51	28,783.00	28,311.00	1.67

\* Nota: Precios promedio al consumidor en la Ciudad de México, Guadalajara, Jal., y Monterrey, N.L.

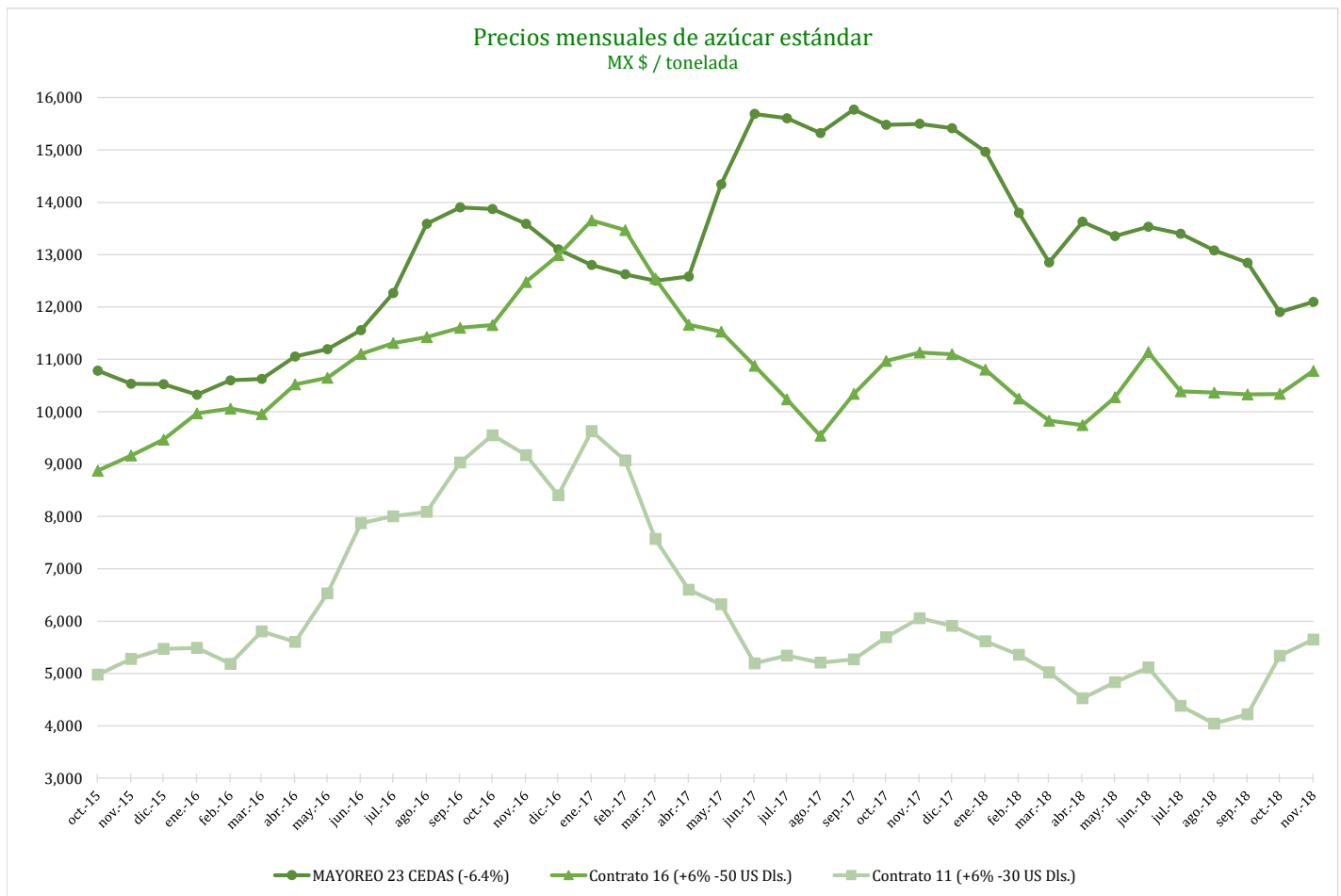

# REPORTE SEMANAL DE PRECIOS DE AZÚCAR,

No. 5, ciclo azucarero 2018/19

al 2/Nov/2018



Comparativo de precios mensuales al mayoreo, 23 CEDAS -6.4%  
MX \$ / tonelada

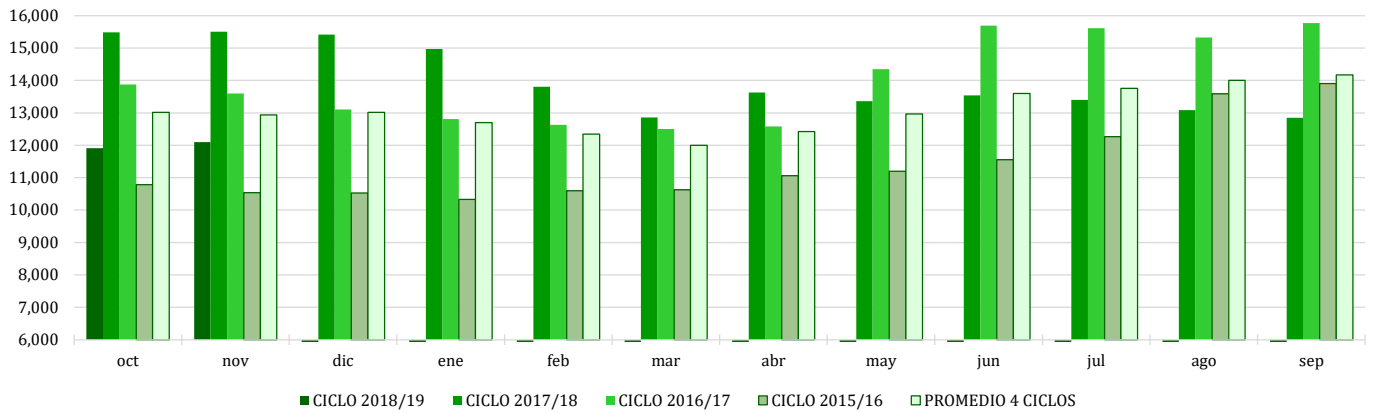

Comparativo de precios mensuales Contrato 16, +6% - 50 US Dls.  
MX \$ / tonelada

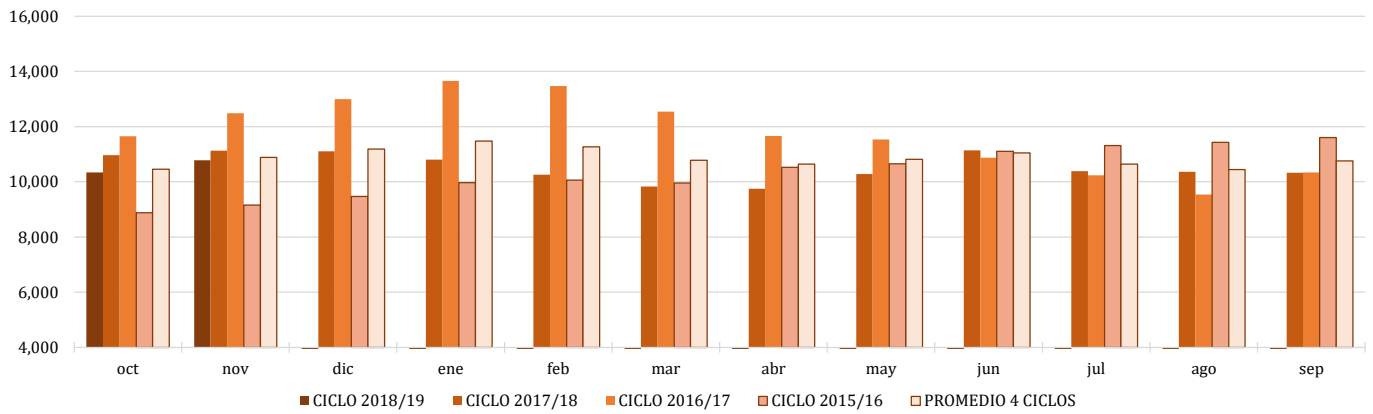

Comparativo de precios mensuales Contrato 11, +6% - 30 US Dls.  
MX \$ / tonelada

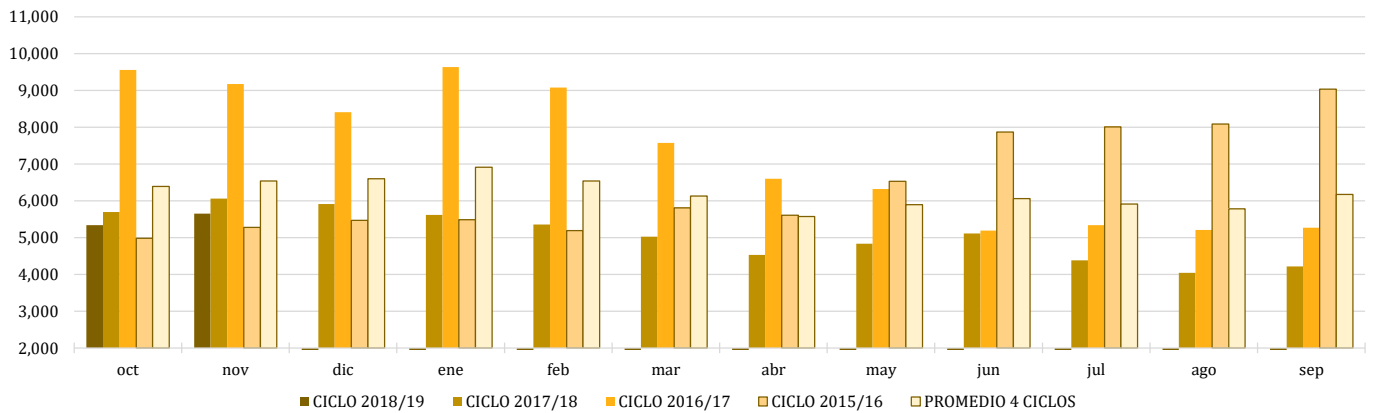

# REPORTE SEMANAL DE PRECIOS DE AZÚCAR,

No. 5, ciclo azucarero 2018/19

al 2/Nov/2018



### Histórico de precios de azúcar estándar (MX\$/t)

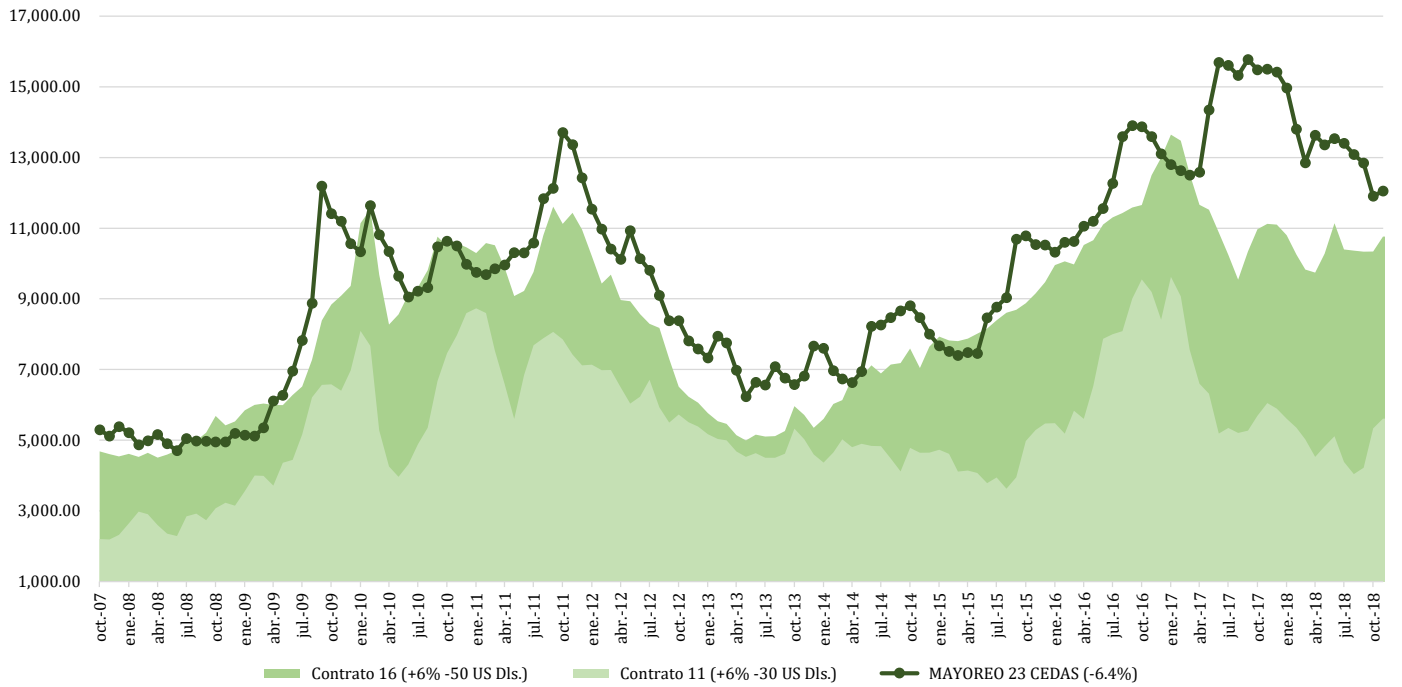

### Histórico de precios de azúcar refinada (MX\$/t)

