¡LLEGAMOS PORQUE LLEGAMOS!

Diconsa

REVISTA INTERNA DIGITAL

NÚMERO 06

OCTUBRE · 2018

PERICIA AL VOLANTE

CHOFERES DE DICONSA, **PIEZAS CLAVE** PARA **ABASTECER** A ZONAS AISLADAS

Preparada Diconsa Nayarit ante inminente embate del huracán Willa

• El director general Orlando Olguín Miranda giró instrucción para que el almacén central y los rurales Tepic Sierra y Ahuacatlán procedan al armado de despensas

Ante la inminente llegada del huracán Willa a Nayarit, el pasado 23 de octubre, Diconsa tomó acciones preventivas como armado de despensas, abastecimiento a tiendas, comedores comunitarios y Escuelas de Tiempo Completo, además de poner a disposición su infraestructura en amparo de la comunidad que pudiera resultar afectada.

"Prestaremos mayor atención en la zona norte del estado, especialmente en los municipios San Blas, Santiago Ixcuintla, Rosamorada, Tecuala, Ruiz y Acaponeta debido a que, por la trayectoria que ha tomado el fenómeno meteorológico, se contempla sean los más afectados", informó el gerente de la Unidad Operativa Nayarit, Rafael Sandoval Díaz.

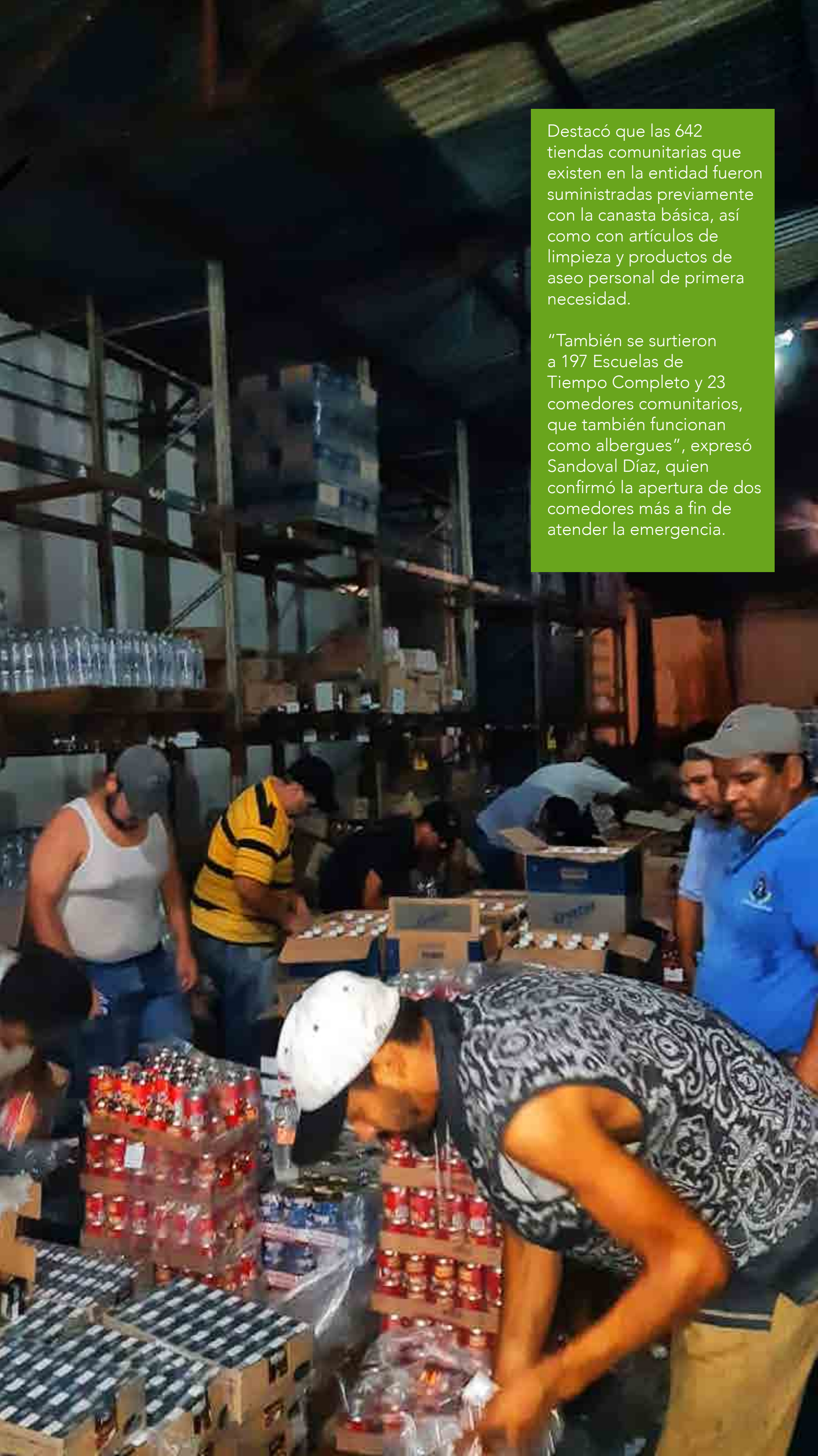

Destacó que las 642 tiendas comunitarias que existen en la entidad fueron suministradas previamente con la canasta básica, así como con artículos de limpieza y productos de aseo personal de primera necesidad.

"También se surtieron a 197 Escuelas de Tiempo Completo y 23 comedores comunitarios, que también funcionan como albergues", expresó Sandoval Díaz, quien confirmó la apertura de dos comedores más a fin de atender la emergencia.

Realizó acciones preventivas como abastecimiento a tiendas y comedores comunitarios, lo mismo que a Escuelas de Tiempo Completo que fungirán como albergues

"Sólo en caso de que Nayarit sea declarado zona de desastre se procederá a abrir más comedores-albergues", añadió el funcionario, quien destacó la peligrosidad del huracán categoría 4 que, también se prevé, afecte a otros estados como Jalisco, Sinaloa y Colima.

Cabe destacar que por instrucción del director general de Diconsa, Orlando Olguín Miranda, el almacén central de Tepic, así como los rurales Ahuacatlán y

Tepic Sierra, han procedido al armado de despensas, 5 mil diarias por almacén, que serán llevadas a los puntos que pudieran resultar más afectados por la presencia del huracán.

"Los recorridos de supervisión iniciarán pasada la contingencia y servirán para determinar dónde es necesaria la presencia de Diconsa con el abasto de alimento", aseguró Rafael Sandoval.

El huracán Willa, categoría 4, avanza hacia el norte sobre el Pacífico y se espera afecte los límites de Nayarit y Sinaloa, así como a Jalisco y Colima.

LA SUMA DE PISADAS

Los une el trabajo en Diconsa, el dominio de números en sumas, restas y ecuaciones, y una pasión por correr que no se desgasta como los tenis deteriorados en caminos a veces calcinados por el sol o ahogados por la lluvia, ni con los calambres del cansancio que ponen a prueba la perseverancia.

Son unos cuantos metros los que separan los escritorios de Salvador Sámano Fuentes, subgerente de Personal, y de Luis Alejandro Aguirre Nava, de la Subgerencia de Obligaciones y Prestaciones Legales, en Oficinas Centrales, al sur de la Ciudad de México.

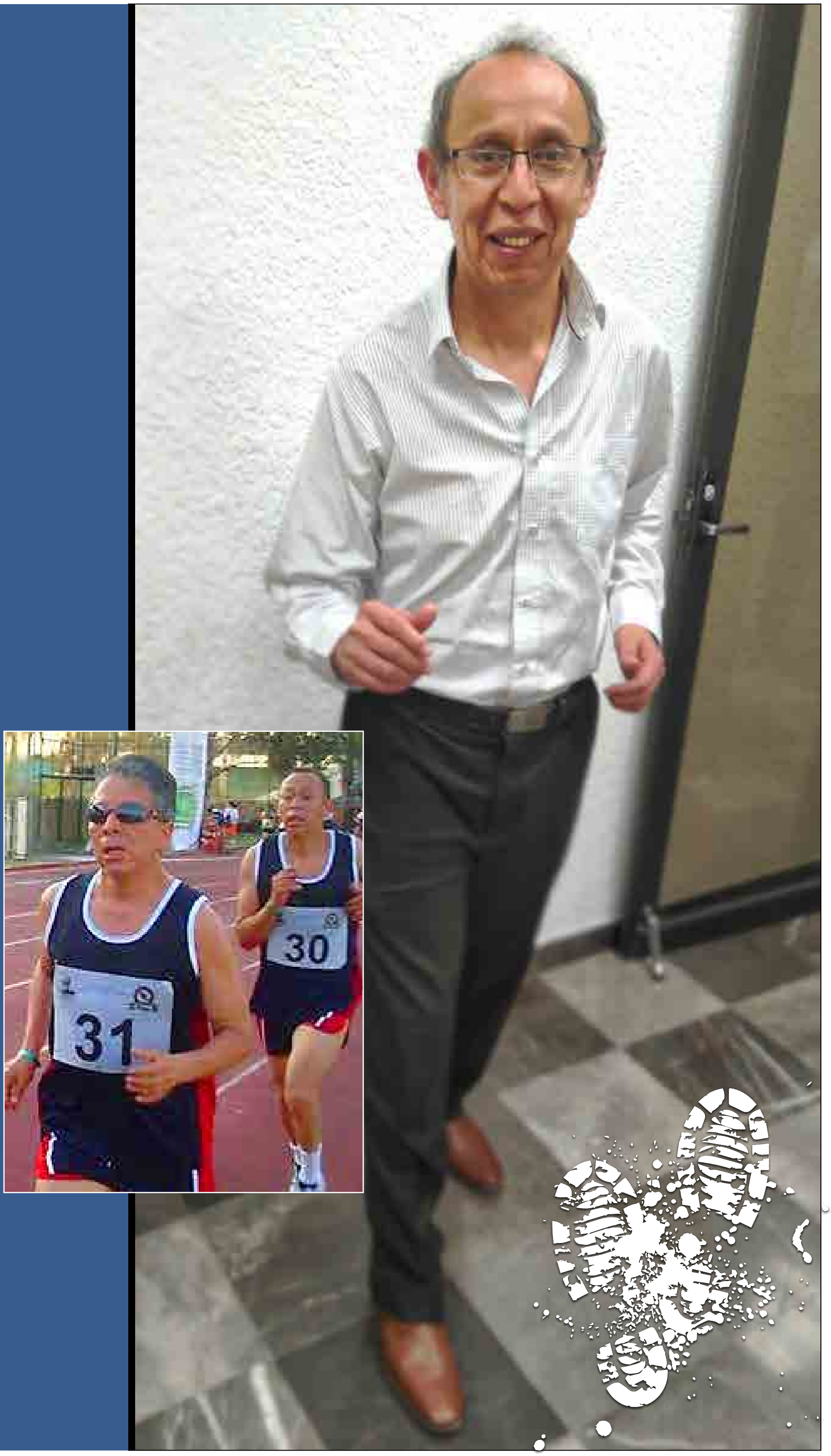
30
31

También la cercanía se asoma entre la multitud aglomerada en las salidas de las carreras de los Juegos Deportivos y Culturales de Diconsa, donde luego de un saludo cómplice, se confunden con corredores ansiosos al oír la cuenta regresiva para iniciar los cinco mil metros.

Salvador recuerda sus primeras incursiones en las pistas de asfalto o terracería, a la par que sus inicios en Diconsa, hace unos 25 años. Acostumbrado a los números, inició la suma de entrenamientos, la resta de desveladas y la multiplicación de kilómetros en campos de atletismo, cerros o donde encontrara cualquier camino a conquistar.

El orgullo aparece en la mirada y se asoma una sonrisa satisfecha cuando muestra esa media docena de medallas, cuatro de primer lugar, una de segundo y otra más de tercer puesto en las carreras deportivas que realiza la dependencia, cada año en algún puerto de la República.

Chava, como le dicen algunos, relata el esfuerzo de recorrer un medio maratón y llegar a esa lejana meta de sobrepasar los 21 kilómetros en tan sólo una hora con 28 minutos. Su memoria también le trae el recuerdo de haber pertenecido al mejor equipo de atletismo de Diconsa, donde destacó en los cinco kilómetros, allá por los años 90 en Veracruz.

Envuelto en un cuerpo delgado, que revela a un corredor de fondo, Luis Alejandro confiesa que nunca imaginó que durante años su reto sería ganarle al sol cada mañana con la ayuda de un par de zapatos deportivos que aguantaran su trote. Con convicción, asegura que en la carrera y en la vida "los límites son para romperse".

Su alucinación era el futbol, arrastrar el balón hasta una portería que nunca apareció y que le dejó en claro que sus pies eran mejor para correr que para golear. De eso se dio cuenta cuando su equipo de balompié quedó fuera de estas competencias en Diconsa, de eso hace más de dos décadas, y unas compañeras lo "empujaron" al atletismo.

Ahora, no importa que el desgaste haya pagado factura en su figura, que la gloria de sus triunfos de corredor estén compactados en siete medallas, tres de primeros lugares y cuatro de segundos puestos. Sabe que algún día volverá a las pistas de los Juegos Deportivos y Culturales y que de nuevo alzará el puño con algún galardón metálico.

¡LLEGAMOS... PORQUE LLEGAMOS!
DiconsaMX
@Diconsa_MX
@diconsamx
@Diconsa_MX
SÍGUENOS EN
YouTube

Diconsa amplía su red de abasto social en Jiquipilco, Estado de México

• Con 4 nuevas tiendas comunitarias, la paraestatal dispone de 18 puntos de venta en el municipio

Para mejorar la calidad de vida de las familias en situación de vulnerabilidad, la paraestatal, a través de la Sucursal Metropolitana, puso en marcha cuatro nuevas tiendas comunitarias en Jiquipilco, Estado de México, en las localidades de Tierra Blanca, San José del Sitio, San Felipe Santiago y Manzana Cuarta, con las cuales llega a 18 puntos de venta en el municipio.

Al llevar a cabo los eventos inaugurales, Ignacio Contreras Álvarez, gerente estatal, destacó que estas nuevas aperturas darán servicio a una población abierta de siete mil habitantes.

"Los pobladores serán atendidos por un encargado de tienda elegido por la comunidad y se ofrecerá la canasta básica a precios preferenciales, lo que permitirá regular los precios en la región, pues la Iniciativa Privada no podrá elevar los costos de los productos", dijo el funcionario.

Resaltó que Diconsa, en sus tiendas comunitarias, comercializa productos de marca propia como aceite, chocolate, pasta para sopa y otros artículos de limpieza y aseo personal de primera necesidad, con los cuales, el margen de ahorro supera el 20 por ciento.

Contreras Álvarez añadió que, en la actualidad, Diconsa cuenta con una red logística de operación que consta de ocho almacenes rurales en la entidad mexiquense.

Con dichos centros de distribución suministra comestibles a tiendas comunitarias Diconsa y a comedores comunitarios operados por la Secretaría de

Desarrollo Social, así como centros de salud y albergues indigenistas, lo mismo que a escuelas de tiempo completo, principalmente. Asimismo, atiende contingencias ocasionadas por desastres naturales

Con estas acciones, Diconsa reafirma su sentido social de contribuir al cumplimiento del derecho a la alimentación poniendo a disposición de la población en zonas de alta y muy alta marginación el acceso físico y económico a la canasta básica.

Pericia de choferes de Michoacán hace posible el abasto a comunidades

• Con sus unidades de gran carga transitan por brechas y angostos puentes

Apenas asoman los rayos sol en la zona caliente de Michoacán, los trabajadores del almacén rural Limón de Papatzingán inician labores, a la brevedad tienen que cargar los camiones con comestibles, ya que más tarde, la temperatura sube hasta los 40 grados y se tiene que suministrar 108 tiendas comunitarias y 27 comedores comunitarios, informa el coordinador de operaciones, Efrén Ruiz Díaz.

"La mayoría de las rutas son de difícil acceso. Un ejemplo, el camino a la tienda comunitaria Santa Gertrudis, que, para llevar

los alimentos, el personal tiene que transitar por la localidad del Espíritu Santo donde hay un puente angosto, sólo choferes experimentados pueden cruzar con las unidades de gran carga", narra.

Por su parte, el jefe de almacén Benjamín Soto

Villegas explica que, cada año, migran a la región campesinos para laborar en la cosecha de melón. "De noviembre a febrero, los jornaleros agrícolas llegan a los albergues instalados en el municipio de Huetamo, por lo que corresponde a Diconsa trasladarles la canasta básica con una tienda móvil".

Las tiendas comunitarias localizadas en las poblaciones de Zirúcuaro, San Jerónimo y Arroyo Seco también movilizan comestibles y artículos de limpieza y aseo personal a los jornaleros agrícolas.

Asimismo, con el fin de robustecer la nutrición en mujeres embarazadas y menores de edad, el almacén rural Limón de Papatzingán también suministra suplementos alimenticios a 51 clínicas o centros de salud, señala Patricia Ulloa Ruiz, subjefe administrativo.

Cabe señalar que, con una tienda móvil, dicho almacén lleva comestibles nutritivos a bajo costo a 30 pequeñas localidades, donde Diconsa es la única opción de abasto alimentario.

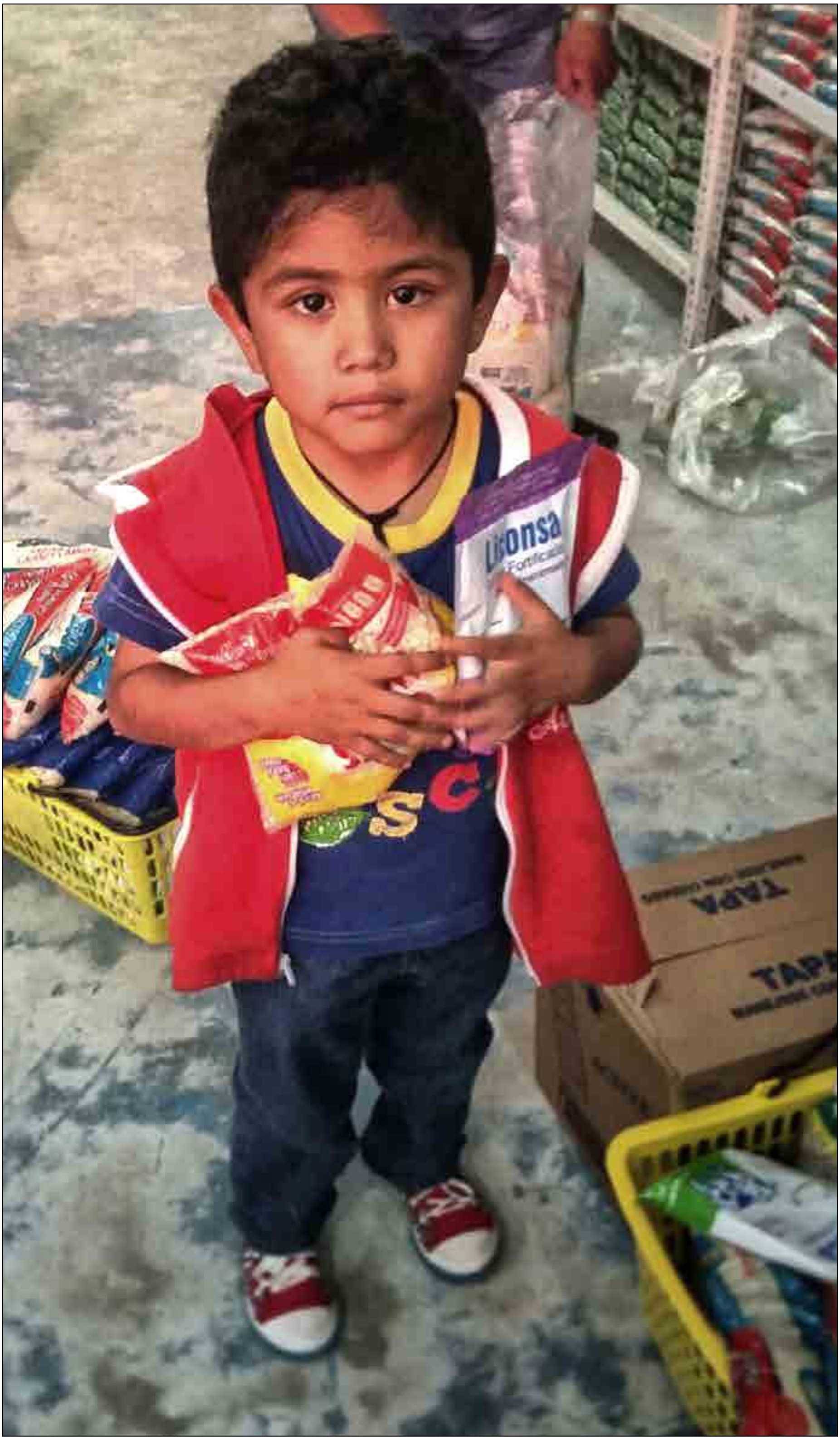
Liconsa
TAPA

DICONSA

Día de Muertos

¿SABÍAS QUE....?

Es una tradición mexicana que honra a los muertos y se celebra principalmente los días 1 y 2 de noviembre, coincidiendo con las festividades católicas de Día de los Fieles Difuntos y Todos los Santos.

www.gob.mx/diconsa

DiconsaMX diconsa_mx diconsa_mx YouTube DiconsaMX

Diconsa surte con inmediatez albergues en zona norte de Nayarit

• Abasteció la canasta básica, agua y pañales a 9 albergues

El subgerente de la Unidad Operativa Nayarit, Rafael Sandoval, comentó que el equipo operativo de la paraestatal enfrentó complicaciones para llevar la canasta básica, agua y pañales a los lugares de refugio, luego que el surtimiento se realizó de noche, entre desbordamientos de ríos.

"Para la atención a los municipios afectados de la zona norte del estado participaron los 8 almacenes rurales y el central, así como 9 tiendas móviles, los cuales movilizaron directamente los insumos a las zonas afectadas", explicó el titular de Diconsa en el estado.

En esta tarea también colaboraron personal del DIF y la policía municipal que, con vehículos de carga, apoyaron el traslado de alimentos a los albergues instalados, mencionó, por su parte, el supervisor de almacenes, Octavio Miramontes.

Añadió que las 634 tiendas comunitarias que hay en Nayarit funcionan al ciento por ciento, aunque adelantó que los puntos de venta en Acaponeta y Tecuala serán cerrados temporalmente debido a que la autoridad estatal decidió evacuar a la población por motivos de seguridad.

Colgate
Colgate
Colgate
Colgate
CLEARALEX
CLEARALEX
CLEARALEX

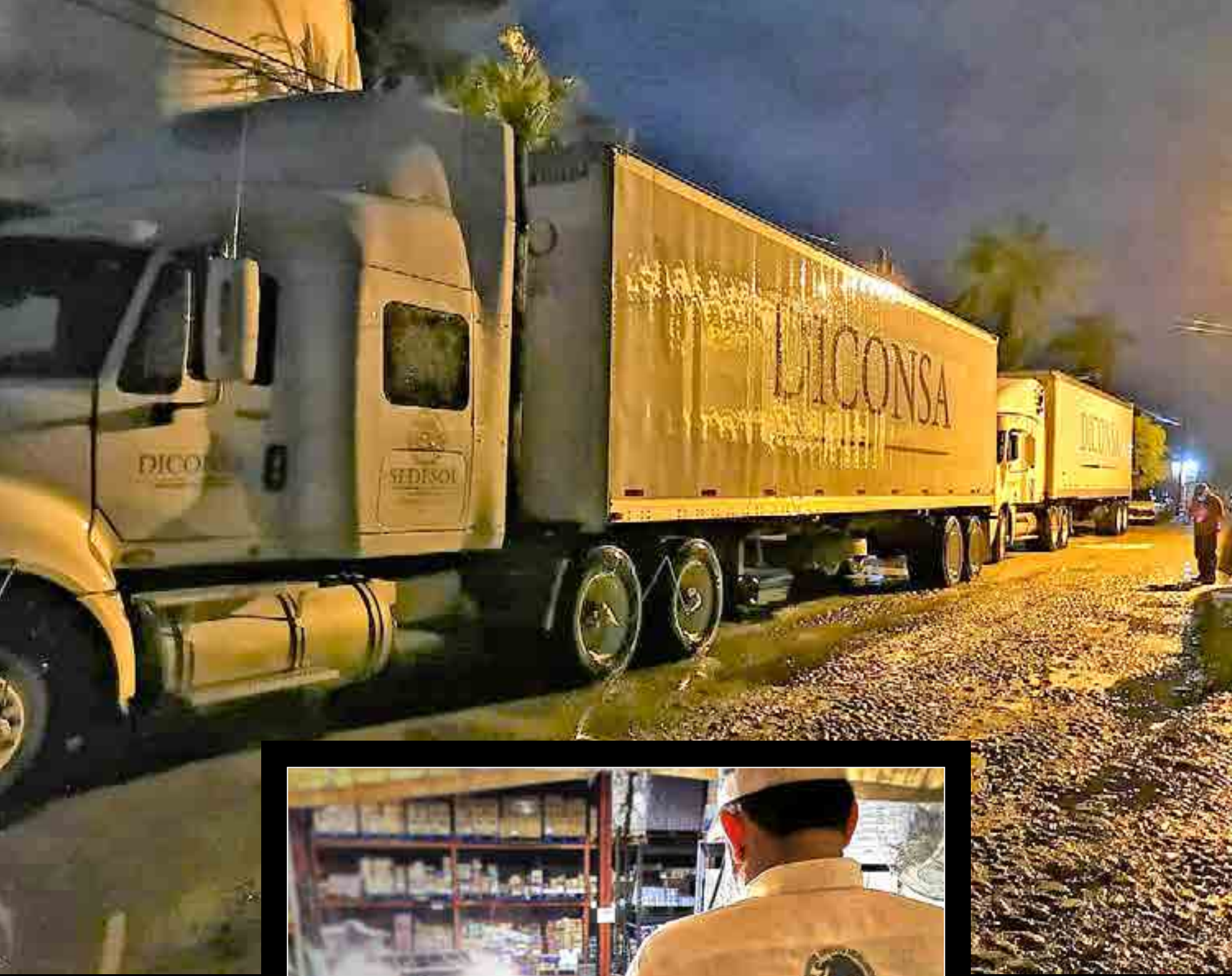
LICONSA

MÉXICO
GOBIERNO DE LA REPÚBLICA

Acayucan, entre huracanes y leyendas chanecas

• Desde temprana hora, el subgerente estatal Noel Rivera supervisa que no falte abasto alimentario en las 737 tiendas comunitarias que operan en la región

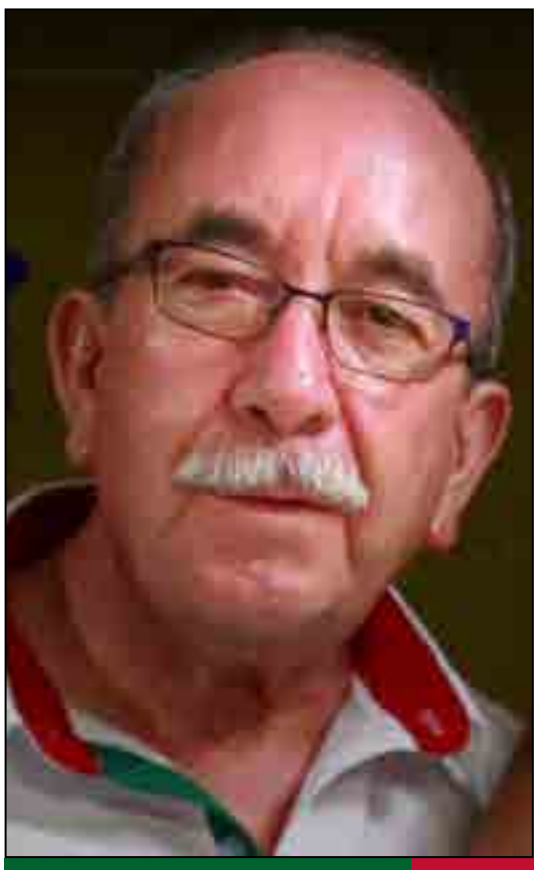

Mientras sorbe el último trago de su habitual café matutino, sus pensamientos se centran en las pangas, quizá balsas o tal vez chalanas que tendrá que utilizar para transportar por ríos, arroyos o lagunas, los alimentos básicos para las 737 tiendas Diconsa en Acayucan, lugar de carrizos en náhuatl, situado al sureste de Veracruz. Así como acostumbra una taza de café caliente todas las mañanas, Cuauhtémoc Noel Rivera Anzueto también tiene como hábito llegar muy temprano a atender el almacén central de Diconsa, como lo hace desde hace más de cuatro años, cuando

le confirieron el cargo como subgerente de la Unidad Operativa en este municipio veracruzano, azotado por huracanes y tormentas.

Sabe que los diluvios de esta temporada, que vienen desde julio y se extienden hasta noviembre, provocando el desbordamiento de ríos y la anegación de los caminos de terracería, así como la inundación en las localidades rurales e indígenas, complican el abasto de los siete almacenes que surten a 645 locales comunitarios, en beneficio de 51 municipios de Veracruz, Oaxaca y Tabasco.

Una voz orgullosa se escucha cuando afirma que, con apoyo de personal astuto, siete tiendas móviles y 133 vehículos de carga, entre otros soportes, hacen frente a cualquier eventualidad climática, llámese lluvias intensas, huracanes o trombas con las consecuentes

anegaciones en vías acuáticas o terrestres, "y llegamos porque llegamos; somos de respuesta rápida", subraya.

Refiere que, con anticipación a los caprichos del clima, los encargados de las tiendas comunitarias solicitan a Diconsa el Crédito de Lluvias, consistente en proveer alimentos y enseres necesarios para 21 días, inventario suficiente para dar atención a los habitantes de la región chaneca.

Noel, como lo conocen en estos parajes donde fluyen los dialectos náhuatl, totonaca

y olmeca, explica que la Asamblea Comunitaria de Abasto se ha convertido en un catalizador para llevar a cabo estrategias de ahorro y cuentas sanas, para que esta región siga en pie ante todo tipo de contrariedades.

Sus dedos no le alcanzan para sumar logros: cuenta con un almacén central que opera sin contratiempos, tiendas comunitarias que han sumado servicios adicionales como expendio de tortillas, servicio de Internet y telefonía, así como papelería e insumos agrícolas para el público en general.

Mientras se prepara el último café del día, relata que los apoyos a la comunidad llegan a los albergues escolares indígenas, a las clínicas y unidades médicas del sector salud, así como a los comedores comunitarios de la Secretaría de Desarrollo Social.

Su sonrisa se amplía cuando expresa que ni las chanecas – cuyo espíritu se inspira en esos seres de inframundo que llevan a los hombres a la perdición- han distraído el compromiso del abasto social de la canasta básica destinada a los más necesitados.

DICONSA

Encuentra las dos piezas faltantes

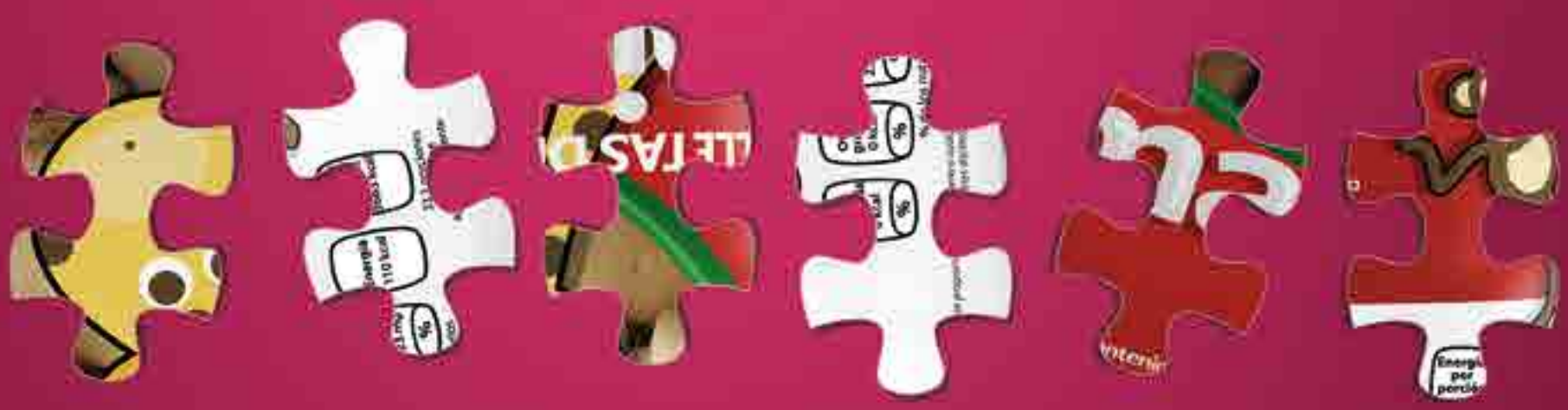

1 2 3 4 5 6

"Este programa es público, ajeno a cualquier partido político. Queda prohibido el uso para fines distintos al desarrollo social"

¡LLEGAMOS PORQUE LLEGAMOS!

Diconsa

REVISTA INTERNA DIGITAL

DIRECTOR GENERAL
Orlando Olguín Miranda

DIRECCIÓN DE ADMINISTRACIÓN Y RECURSOS HUMANOS
Benjamín Cervantes Albarrán

UNIDAD JURÍDICA
José Luis Espinoza Navarrete

DIRECCIÓN DE COMERCIALIZACIÓN
Lino Ávila Núñez

DIRECCIÓN DE FINANZAS
Cosme Olivares Maya

DIRECCIÓN DE OPERACIONES
Luis Daniel Ojeda Ochoa

DIRECCIÓN DE DESARROLLO
Áureo Zagal Flores

SINDICATO NACIONAL DE TRABAJADORES DE DICONSA
Rosa García Solís

CONFEDERACIÓN NACIONAL DE LOS CONSEJOS COMUNITARIOS DE ABASTO
Jorge Luis Alba De la Cruz

COMISIÓN NACIONAL EJECUTIVA DE LA COORDINADORA DE LOS CONSEJOS COMUNITARIOS DE ABASTO
Leandro González Méndez

ÓRGANO INTERNO DE CONTROL
Carlos Arturo Aguirre Islas

COORDINACIÓN DE COMUNICACIÓN SOCIAL
Armando Segura Martínez

REDACCIÓN
Olga García de la Cruz
Marcos H. Valerio
Martha Alva González
Lourdes Farías Pineda
Ruth Elena Salgado Sánchez

IMAGEN Y DISEÑO
Víctor González Velasco
Ricardo Medina Cardona
Raúl Montes Vázquez

MULTIMEDIA
Mario G. Hernández Jiménez
Guillermo Pérez Hernández
Mario Sánchez Mendoza
Luis González Vizcarra

REDES SOCIALES
Oyuki Yáñez Tapia
Alfonso Alfaro Nava
Mariana Rodríguez
Melisa Serrano Rocha
Monserrat Moralez Martínez

FOTOGRAFÍA
Fernando Ortega Medrano
René Valdivia Guzmán
Marco Antonio Villa

¿TIENES UNA HISTORIA PARA CONTAR?

Llama a Comunicación Social a la extensión 65702 y 65534 y cuéntanos tus anécdotas.

¡TE LAS PUBLICAMOS!

malva5@yahoo.com
merlufarpi@gmail.com

DiconsaMX @diconsamx @Diconsa_MX YouTube @Diconsa_MX

GOBIERNO DE LA REPÚBLICA

MÉXICO GOBIERNO DE LA REPÚBLICA | SEDESOL SECRETARÍA DE DESARROLLO SOCIAL | DICONSA

DICONSA, S.A. DE C.V.
Insurgentes Sur 3483; Col. Villa Olímpica Miguel Hidalgo Delegación Tlalpan,
Ciudad de México C.P. 14020