

# REPORTE SEMANAL DE PRECIOS DE AZÚCAR,

No. 2, ciclo azucarero 2018/19

al 12/Oct/2018



## PRECIOS RECIENTES

CONCEPTO	08/10/2018	09/10/2018	10/10/2018	11/10/2018	12/10/2018	Promedio Semanal	Promedio Mensual	Promedio del ciclo
<b>Tipo de cambio fix (MX Pesos / US Dólar)</b>	18.92	19.00	19.12	19.02	18.92	19.00	18.93	18.93
<b>MX \$ / TONELADA</b>								
<b>AZÚCAR ESTÁNDAR</b>								
Mayoreo 23 CEDAS (-6.4%)	11,824.29	11,712.25	11,611.12	11,487.92	11,528.51	11,632.82	11,892.61	11,892.61
Contrato 16 (+6% -50 US Dls.)	10,144.72	10,287.90	10,334.09	10,250.76	10,160.69	10,235.63	10,200.08	10,200.08
Contrato 11 (+6% -30 US Dls.)	5,154.63	5,188.82	5,167.51	5,172.52	5,211.24	5,178.94	4,989.37	4,989.37
Consumidor *	---	---	---	---	---	22,738.33	22,925.00	22,925.00
<b>AZÚCAR REFINADA</b>								
Mayoreo 20 CEDAS	16,178.72	16,174.97	16,067.63	16,020.96	16,052.63	16,098.98	16,168.17	16,168.17
Contrato 5	6,626.97	6,714.60	6,815.67	6,902.97	6,877.49	6,787.54	6,574.90	6,574.90
Consumidor *	---	---	---	---	---	28,890.00	28,829.17	28,829.17

\* Nota: Precios promedio al consumidor en la Ciudad de México, Guadalajara, Jal., y Monterrey, N.L.

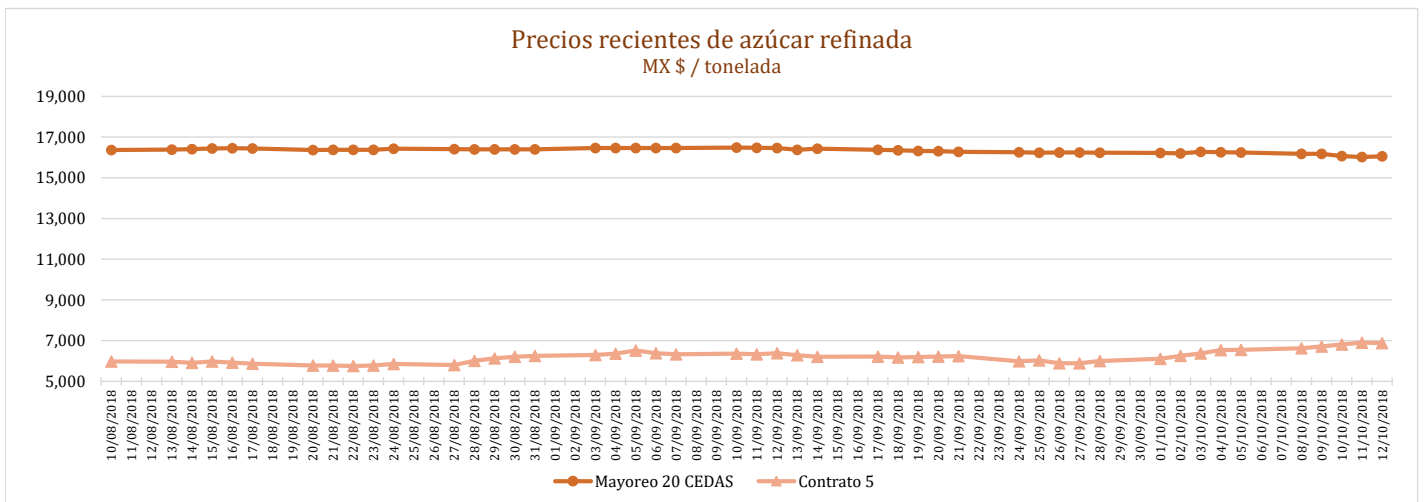
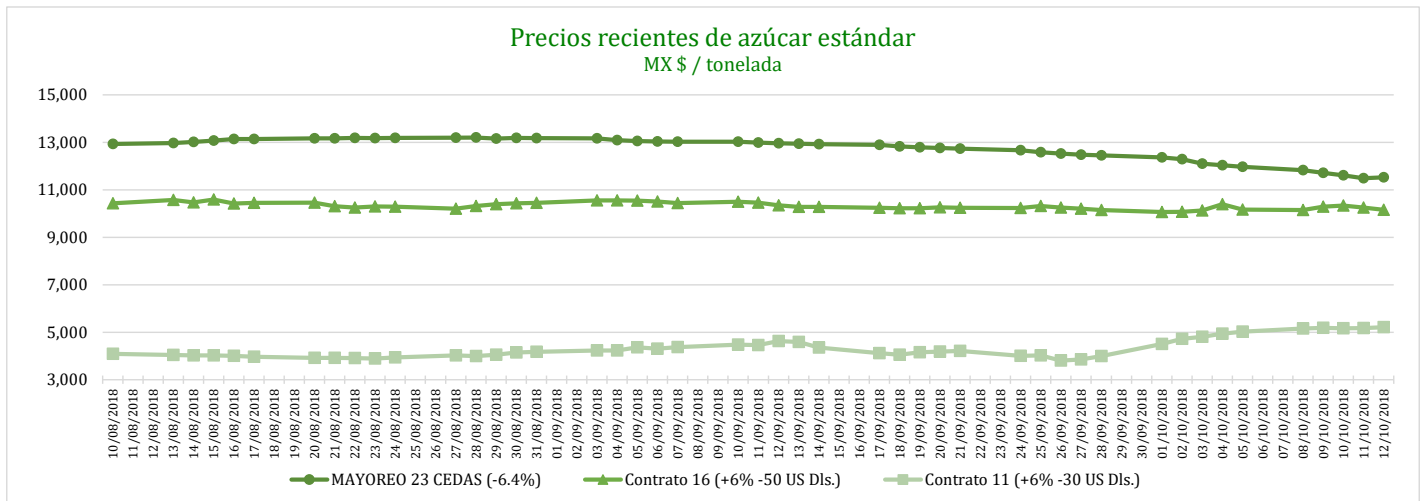

# REPORTE SEMANAL DE PRECIOS DE AZÚCAR,

No. 2, ciclo azucarero 2018/19

al 12/Oct/2018



## CICLO 2018/19 VS 2017/18

CONCEPTO	Promedio semanal (Sem. 2 de cada ciclo)			Promedio mensual de cada ciclo			Promedio de cada ciclo		
	8 al 12 oct 2018 (a)	9 al 13 Oct 2017 (b)	Variación %	1 al 12 oct 2018 (a)	1 al 13 oct 2017 (b)	Variación %	1 al 12 oct 2018 (a)	1 al 13 oct 2017 (b)	Variación %
	MX Pesos / tonelada		(a) / (b)	MX Pesos / tonelada		(a) / (b)	MX Pesos / tonelada		(a) / (b)
<b>Tipo de cambio fix</b> (MX Pesos / US Dólar)	19.00	18.74	1.39	18.93	18.52	2.19	18.93	18.52	2.19
<b>AZÚCAR ESTÁNDAR</b>									
<b>Mayoreo 23 CEDAS</b> (-6.4%)	11,632.82	15,577.18	-25.32	11,892.61	15,639.95	-23.96	11,892.61	15,639.95	-23.96
<b>Contrato 16</b> (+6% -50 US Dls.)	10,235.63	10,851.69	-5.68	10,200.08	10,760.96	-5.21	10,200.08	10,760.96	-5.21
<b>Contrato 11</b> (+6% -30 US Dls.)	5,178.94	5,669.47	-8.65	4,989.37	5,596.11	-10.84	4,989.37	5,596.11	-10.84
<b>Consumidor *</b>	22,738.33	25,375.00	-10.39	22,925.00	25,050.00	-8.48	22,925.00	25,050.00	-8.48
<b>AZÚCAR REFINADA</b>									
Mayoreo 20 CEDAS	16,098.98	18,348.52	-12.26	16,168.17	18,347.66	-11.88	16,168.17	18,347.66	-11.88
Contrato 5	6,787.54	7,012.53	-3.21	6,574.90	6,910.92	-4.86	6,574.90	6,910.92	-4.86
Consumidor *	28,890.00	28,243.33	2.29	28,829.17	28,468.33	1.27	28,829.17	28,580.83	0.87

\* Nota: Precios promedio al consumidor en la Ciudad de México, Guadalajara, Jal., y Monterrey, N.L.

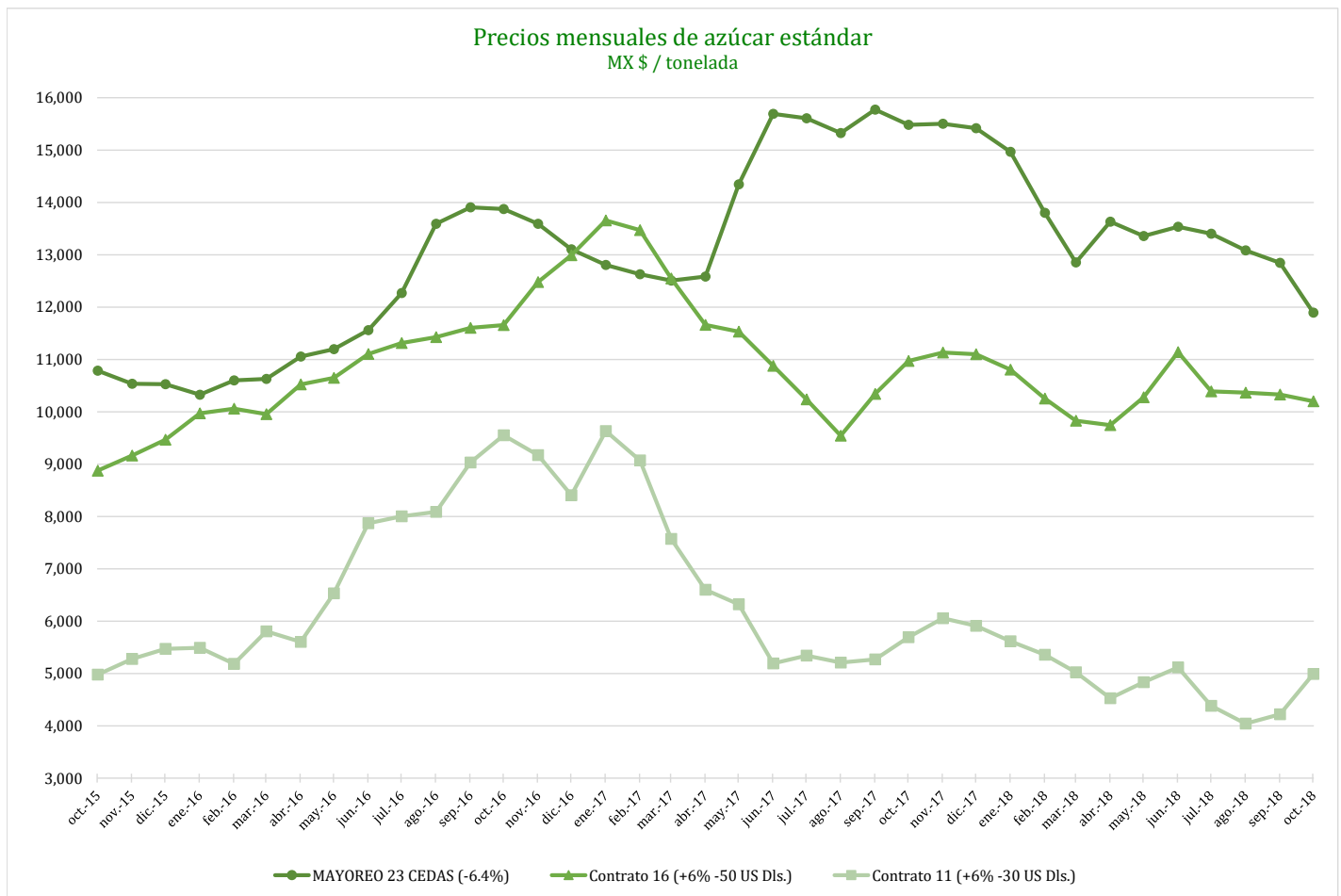

# REPORTE SEMANAL DE PRECIOS DE AZÚCAR,

No. 2, ciclo azucarero 2018/19

al 12/Oct/2018



Comparativo de precios mensuales al mayoreo, 23 CEDAS -6.4%  
MX \$ / tonelada

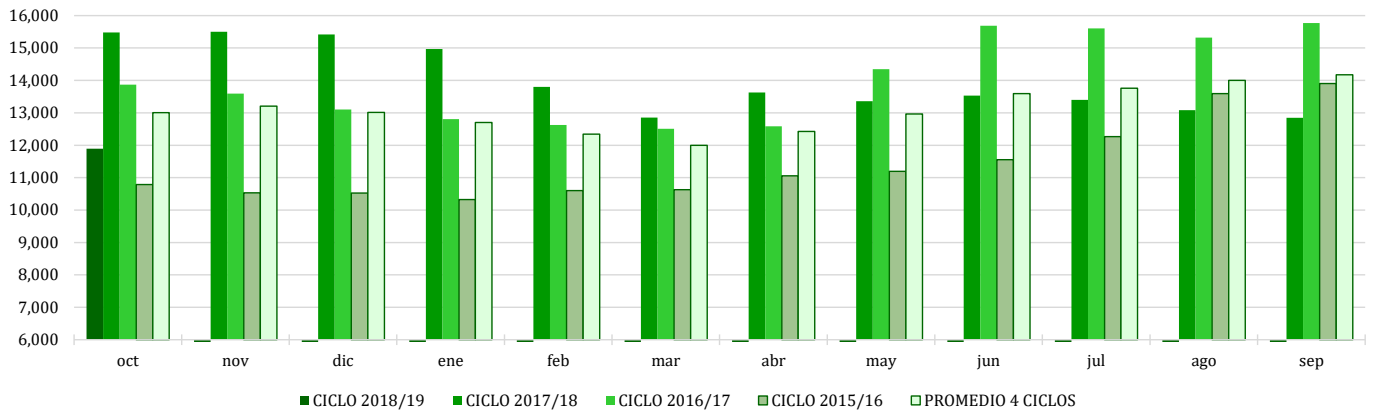

Comparativo de precios mensuales Contrato 16, +6% - 50 US Dls.  
MX \$ / tonelada

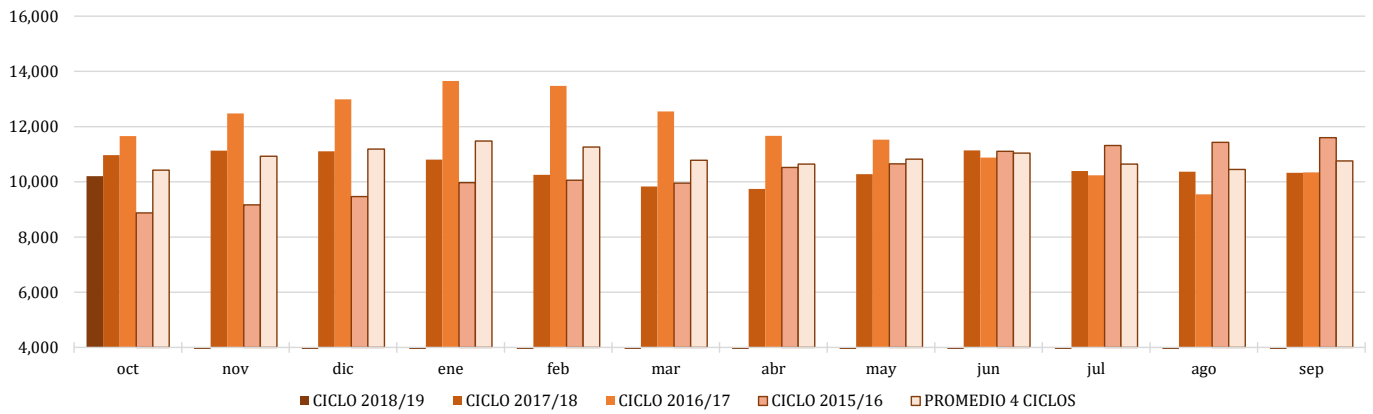

Comparativo de precios mensuales Contrato 11, +6% - 30 US Dls.  
MX \$ / tonelada

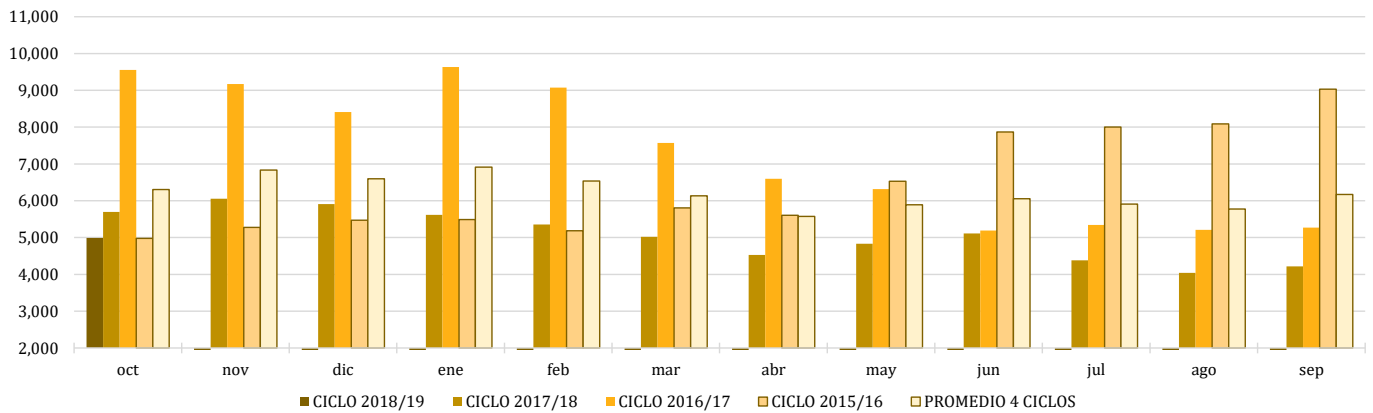

# REPORTE SEMANAL DE PRECIOS DE AZÚCAR,

No. 2, ciclo azucarero 2018/19

al 12/Oct/2018



### Histórico de precios de azúcar estándar (MX\$/t)

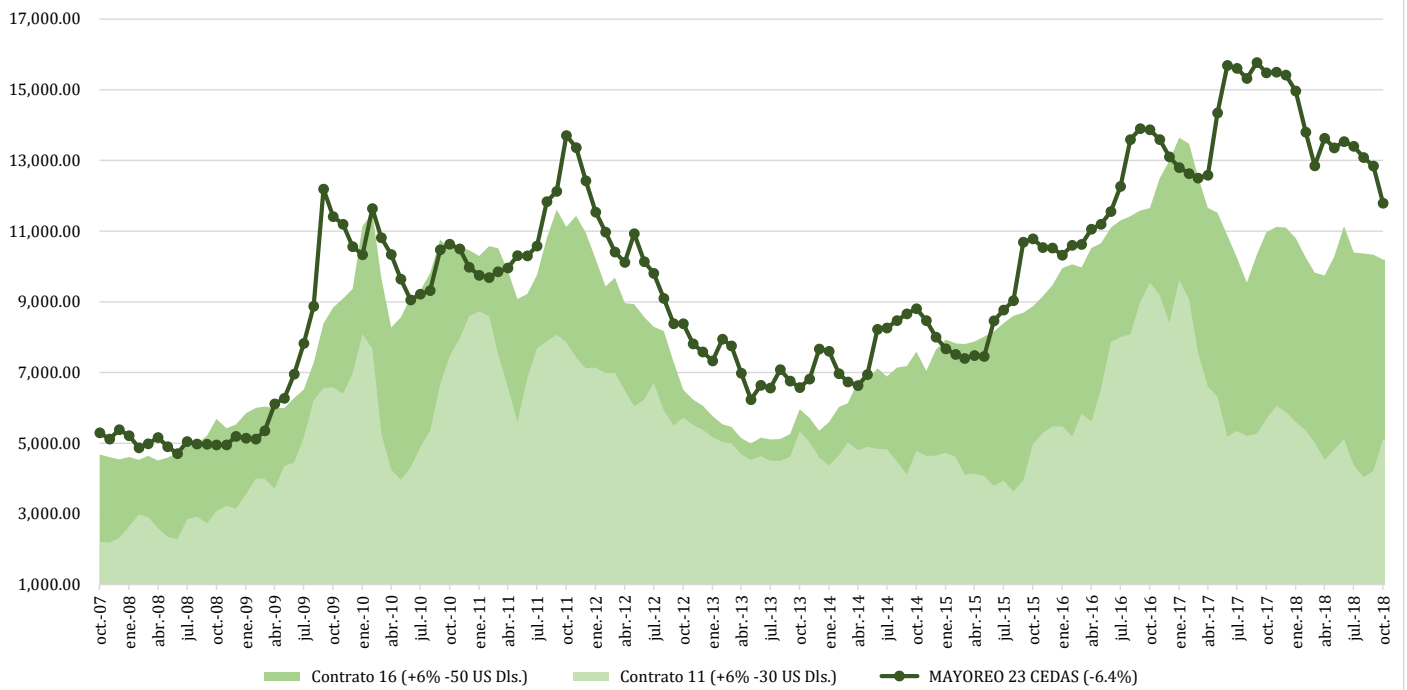

### Histórico de precios de azúcar refinada (MX\$/t)

