



**CNB**

**IMAGEN SENSIBLE**

Se puede visualizar acudiendo directamente a la Fiscalía General de su entidad federativa, a las Comisiones Locales de Búsqueda, o bien al Instituto Jalisciense de Ciencias Forenses

**CNB**

**IMAGEN SENSIBLE**

Se puede visualizar acudiendo directamente a la Fiscalía General de su entidad federativa, a las Comisiones Locales de Búsqueda, o bien al Instituto Jalisciense de Ciencias Forenses





**CNB**

**IMAGEN SENSIBLE**

Se puede visualizar acudiendo directamente a la Fiscalía General de su entidad federativa, a las Comisiones Locales de Búsqueda, o bien al Instituto Jalisciense de Ciencias Forenses





Folio: 2018\05 Mayo\FF 387-2018\





Folio: 2018\05 Mayo\FF 394-2018\

**CNB**

**IMAGEN SENSIBLE**

**Se puede visualizar acudiendo directamente a la Fiscalía General de su entidad federativa, a las Comisiones Locales de Búsqueda, o bien al Instituto Jalisciense de Ciencias Forenses**

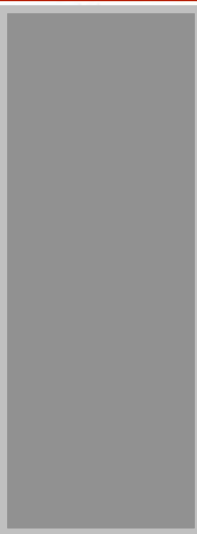





**CNB**

**IMAGEN SENSIBLE**

**Se puede visualizar acudiendo  
directamente a la Fiscalía General de su  
entidad federativa, a las Comisiones  
Locales de Búsqueda, o bien al Instituto  
Jalisciense de Ciencias Forenses**

Folio: 2018\05 Mayo\FF 395-2018\



**CNB**

**IMAGEN SENSIBLE**

Se puede visualizar acudiendo directamente a la Fiscalía General de su entidad federativa, a las Comisiones Locales de Búsqueda, o bien al Instituto Jalisciense de Ciencias Forenses





Folio: 2018\05 Mayo\FF 414-2018\

**CNB**

**IMAGEN SENSIBLE**

Se puede visualizar acudiendo directamente a la Fiscalía General de su entidad federativa, a las Comisiones Locales de Búsqueda, o bien al Instituto Jalisciense de Ciencias Forenses



Folio: 2018\05 Mayo\FF 433-2018\



**CNB**  
**IMAGEN SENSIBLE**

Se puede visualizar acudiendo directamente a la Fiscalía General de su entidad federativa, a las Comisiones Locales de Búsqueda, o bien al Instituto Jalisciense de Ciencias Forenses

**CNB**

**IMAGEN SENSIBLE**

Se puede visualizar acudiendo directamente a la Fiscalía General de su entidad federativa, a las Comisiones Locales de Búsqueda, o bien al Instituto Jalisciense de Ciencias Forenses

Folio: 2018\05 Mayo\SF 133-2018\







Folio: 2018\05 Mayo\SF 140-2018\



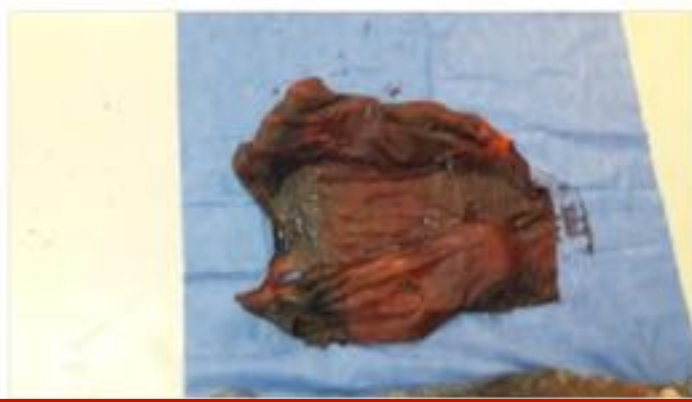

**CNB**  
**IMAGEN SENSIBLE**

Se puede visualizar acudiendo  
directamente a la Fiscalía General de su  
entidad federativa, a las Comisiones  
Locales de Búsqueda, o bien al Instituto  
Jalisciense de Ciencias Forenses

Folio: 2018\06 Junio\FF 173-2018\







Folio: 2018\06 Junio\FF 440-2018\



**CNB**

**IMAGEN SENSIBLE**

Se puede visualizar acudiendo directamente a la Fiscalía General de su entidad federativa, a las Comisiones Locales de Búsqueda, o bien al Instituto Jalisciense de Ciencias Forenses



**CNB**

**IMAGEN SENSIBLE**

Se puede visualizar acudiendo directamente a la Fiscalía General de su entidad federativa, a las Comisiones Locales de Búsqueda, o bien al Instituto Jalisciense de Ciencias Forenses

**CNB**

**IMAGEN SENSIBLE**

Se puede visualizar acudiendo directamente a la Fiscalía General de su entidad federativa, a las Comisiones Locales de Búsqueda, o bien al Instituto Jalisciense de Ciencias Forenses

**CNB**

**IMAGEN SENSIBLE**

Se puede visualizar acudiendo directamente a la Fiscalía General de su entidad federativa, a las Comisiones Locales de Búsqueda, o bien al Instituto Jalisciense de Ciencias Forenses

**CNB**

**IMAGEN SENSIBLE**

Se puede visualizar acudiendo directamente a la Fiscalía General de su entidad federativa, a las Comisiones Locales de Búsqueda, o bien al Instituto Jalisciense de Ciencias Forenses



**CNB**

**IMAGEN SENSIBLE**

Se puede visualizar acudiendo directamente a la Fiscalía General de su entidad federativa, a las Comisiones Locales de Búsqueda, o bien al Instituto Jalisciense de Ciencias Forenses







**CNB**

**IMAGEN SENSIBLE**

Se puede visualizar acudiendo directamente a la Fiscalía General de su entidad federativa, a las Comisiones Locales de Búsqueda, o bien al Instituto Jalisciense de Ciencias Forenses

nio\FF 447-2018\







**CNB**

**IMAGEN SENSIBLE**

Se puede visualizar acudiendo directamente a la Fiscalía General de su entidad federativa, a las Comisiones Locales de Búsqueda, o bien al Instituto Jalisciense de Ciencias Forenses

Folio: 2018\06 Junio\FF 452-2018\

**CNB**

**IMAGEN SENSIBLE**

Se puede visualizar acudiendo directamente a la Fiscalía General de su entidad federativa, a las Comisiones Locales de Búsqueda, o bien al Instituto Jalisciense de Ciencias Forenses

**CNB**

**IMAGEN SENSIBLE**

Se puede visualizar acudiendo directamente a la Fiscalía General de su entidad federativa, a las Comisiones Locales de Búsqueda, o bien al Instituto Jalisciense de Ciencias Forenses





**CNB**

**IMAGEN SENSIBLE**

**Se puede visualizar acudiendo directamente a la Fiscalía General de su entidad federativa, a las Comisiones Locales de Búsqueda, o bien al Instituto Jalisciense de Ciencias Forenses**



**CNB**

**IMAGEN SENSIBLE**

Se puede visualizar acudiendo directamente a la Fiscalía General de su entidad federativa, a las Comisiones Locales de Búsqueda, o bien al Instituto Jalisciense de Ciencias Forenses



**CNB**

**IMAGEN SENSIBLE**

Se puede visualizar acudiendo directamente a la Fiscalía General de su entidad federativa, a las Comisiones Locales de Búsqueda, o bien al Instituto Jalisciense de Ciencias Forenses

**CNB**

**IMAGEN SENSIBLE**

Se puede visualizar acudiendo directamente a la Fiscalía General de su entidad federativa, a las Comisiones Locales de Búsqueda, o bien al Instituto Jalisciense de Ciencias Forenses

**CNB**

**IMAGEN SENSIBLE**

Se puede visualizar acudiendo directamente a la Fiscalía General de su entidad federativa, a las Comisiones Locales de Búsqueda, o bien al Instituto Jalisciense de Ciencias Forenses

**CNB**

**IMAGEN SENSIBLE**

Se puede visualizar acudiendo directamente a la Fiscalía General de su entidad federativa, a las Comisiones Locales de Búsqueda, o bien al Instituto Jalisciense de Ciencias Forenses

**CNB**

**IMAGEN SENSIBLE**

Se puede visualizar acudiendo directamente a la Fiscalía General de su entidad federativa, a las Comisiones Locales de Búsqueda, o bien al Instituto Jalisciense de Ciencias Forenses

**CNB**

**IMAGEN SENSIBLE**

Se puede visualizar acudiendo directamente a la Fiscalía General de su entidad federativa, a las Comisiones Locales de Búsqueda, o bien al Instituto Jalisciense de Ciencias Forenses

**CNB**

**IMAGEN SENSIBLE**

Se puede visualizar acudiendo directamente a la Fiscalía General de su entidad federativa, a las Comisiones Locales de Búsqueda, o bien al Instituto Jalisciense de Ciencias Forenses

Folio: 2018\06 Junio\FF 467-2018\







**CNB**

**IMAGEN SENSIBLE**

Se puede visualizar acudiendo directamente a la Fiscalía General de su entidad federativa, a las Comisiones Locales de Búsqueda, o bien al Instituto Jalisciense de Ciencias Forenses

**CNB**

**IMAGEN SENSIBLE**

Se puede visualizar acudiendo directamente a la Fiscalía General de su entidad federativa, a las Comisiones Locales de Búsqueda, o bien al Instituto Jalisciense de Ciencias Forenses

Folio: 2018\06 Junio\FF 471-2018\



Folio: 2018\06 Junio\FF 477-2018\



**CNB**

**IMAGEN SENSIBLE**

Se puede visualizar acudiendo directamente a la Fiscalía General de su entidad federativa, a las Comisiones Locales de Búsqueda, o bien al Instituto Jalisciense de Ciencias Forenses



Folio: 2018\06 Junio\FF 479-2018\









Folio: 2018\06 Junio\FF 485-2018\













Folio: 2018\06 Junio\FF 493-2018\

**CNB**

**IMAGEN SENSIBLE**

**Se puede visualizar acudiendo directamente a la Fiscalía General de su entidad federativa, a las Comisiones Locales de Búsqueda, o bien al Instituto Jalisciense de Ciencias Forenses**

Folio: 2018\06 Junio\FF 504-2018\

**CNB**

**IMAGEN SENSIBLE**

Se puede visualizar acudiendo directamente a la Fiscalía General de su entidad federativa, a las Comisiones Locales de Búsqueda, o bien al Instituto Jalisciense de Ciencias Forenses



**CNB**

**IMAGEN SENSIBLE**

Se puede visualizar acudiendo directamente a la Fiscalía General de su entidad federativa, a las Comisiones Locales de Búsqueda, o bien al Instituto Jalisciense de Ciencias Forenses

**CNB**

**IMAGEN SENSIBLE**

Se puede visualizar acudiendo directamente a la Fiscalía General de su entidad federativa, a las Comisiones Locales de Búsqueda, o bien al Instituto Jalisciense de Ciencias Forenses

**CNB**

**IMAGEN SENSIBLE**

Se puede visualizar acudiendo directamente a la Fiscalía General de su entidad federativa, a las Comisiones Locales de Búsqueda, o bien al Instituto Jalisciense de Ciencias Forenses

Folio: 2018\06 Junio\FF 506-2018\





**CNB**

**IMAGEN SENSIBLE**

Se puede visualizar acudiendo directamente a la Fiscalía General de su entidad federativa, a las Comisiones Locales de Búsqueda, o bien al Instituto Jalisciense de Ciencias Forenses

**CNB**

**IMAGEN SENSIBLE**

Se puede visualizar acudiendo directamente a la Fiscalía General de su entidad federativa, a las Comisiones Locales de Búsqueda, o bien al Instituto Jalisciense de Ciencias Forenses

**CNB**

**IMAGEN SENSIBLE**

Se puede visualizar acudiendo directamente a la Fiscalía General de su entidad federativa, a las Comisiones Locales de Búsqueda, o bien al Instituto Jalisciense de Ciencias Forenses



**CNB**

**IMAGEN SENSIBLE**

Se puede visualizar acudiendo directamente a la Fiscalía General de su entidad federativa, a las Comisiones Locales de Búsqueda, o bien al Instituto Jalisciense de Ciencias Forenses



**CNB**

**IMAGEN SENSIBLE**

Se puede visualizar acudiendo directamente a la Fiscalía General de su entidad federativa, a las Comisiones Locales de Búsqueda, o bien al Instituto Jalisciense de Ciencias Forenses

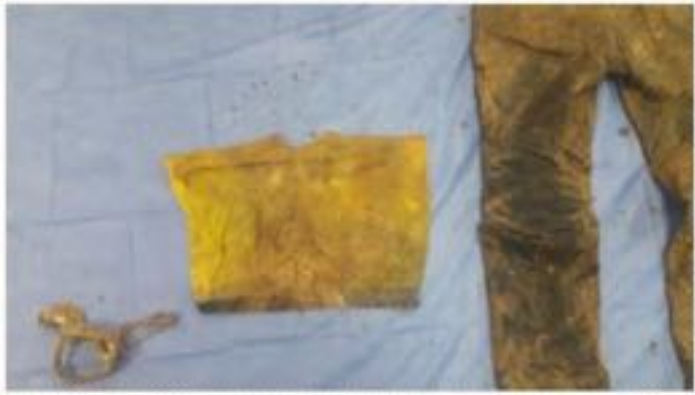

Folio: 2018\06 Junio\SF 170-2018\





**CNB**

**IMAGEN SENSIBLE**

Se puede visualizar acudiendo directamente a la Fiscalía General de su entidad federativa, a las Comisiones Locales de Búsqueda, o bien al Instituto Jalisciense de Ciencias Forenses



**CNB**

**IMAGEN SENSIBLE**

Se puede visualizar acudiendo directamente a la Fiscalía General de su entidad federativa, a las Comisiones Locales de Búsqueda, o bien al Instituto Jalisciense de Ciencias Forenses

Folio: 2018\06 Junio\SF 176-2018\



**CNB**

**IMAGEN SENSIBLE**

Se puede visualizar acudiendo directamente a la Fiscalía General de su entidad federativa, a las Comisiones Locales de Búsqueda, o bien al Instituto Jalisciense de Ciencias Forenses



**CNB**

**IMAGEN SENSIBLE**

Se puede visualizar acudiendo directamente a la Fiscalía General de su entidad federativa, a las Comisiones Locales de Búsqueda, o bien al Instituto Jalisciense de Ciencias Forenses



**CNB**

**IMAGEN SENSIBLE**

Se puede visualizar acudiendo directamente a la Fiscalía General de su entidad federativa, a las Comisiones Locales de Búsqueda, o bien al Instituto Jalisciense de Ciencias Forenses







Folio: 2018\06 Junio\SF 184-2018\



**CNB**

**IMAGEN SENSIBLE**

Se puede visualizar acudiendo directamente a la Fiscalía General de su entidad federativa, a las Comisiones Locales de Búsqueda, o bien al Instituto Jalisciense de Ciencias Forenses



Folio: 2018\06 Junio\SF 189-2018\



Folio: 2018\06 Junio\SF 191-2018\





**CNB**

**IMAGEN SENSIBLE**

Se puede visualizar acudiendo directamente a la Fiscalía General de su entidad federativa, a las Comisiones Locales de Búsqueda, o bien al Instituto Jalisciense de Ciencias Forenses





Folio: 2018\07 Julio\FF 528-2018\





**CNB**

**IMAGEN SENSIBLE**

Se puede visualizar acudiendo directamente a la Fiscalía General de su entidad federativa, a las Comisiones Locales de Búsqueda, o bien al Instituto Jalisciense de Ciencias Forenses

**CNB**

**IMAGEN SENSIBLE**

Se puede visualizar acudiendo directamente a la Fiscalía General de su entidad federativa, a las Comisiones Locales de Búsqueda, o bien al Instituto Jalisciense de Ciencias Forenses

Folio: 2018\07 Julio\FF 535-2018\

**CNB**

**IMAGEN SENSIBLE**

Se puede visualizar acudiendo directamente a la Fiscalía General de su entidad federativa, a las Comisiones Locales de Búsqueda, o bien al Instituto Jalisciense de Ciencias Forenses



**CNB**

**IMAGEN SENSIBLE**

Se puede visualizar acudiendo directamente a la Fiscalía General de su entidad federativa, a las Comisiones Locales de Búsqueda, o bien al Instituto Jalisciense de Ciencias Forenses



Folio: 2018\07 Julio\FF 537-2018\

**CNB**

**IMAGEN SENSIBLE**

Se puede visualizar acudiendo directamente a la Fiscalía General de su entidad federativa, a las Comisiones Locales de Búsqueda, o bien al Instituto Jalisciense de Ciencias Forenses





Folio: 2018\07 Julio\FF 542-2018\

**CNB**

**IMAGEN SENSIBLE**

**Se puede visualizar acudiendo directamente a la Fiscalía General de su entidad federativa, a las Comisiones Locales de Búsqueda, o bien al Instituto Jalisciense de Ciencias Forenses**

Folio: 2018\07 Julio\FF 545-2018\







**CNB**

**IMAGEN SENSIBLE**

Se puede visualizar acudiendo directamente a la Fiscalía General de su entidad federativa, a las Comisiones Locales de Búsqueda, o bien al Instituto Jalisciense de Ciencias Forenses

**CNB**

**IMAGEN SENSIBLE**

Se puede visualizar acudiendo directamente a la Fiscalía General de su entidad federativa, a las Comisiones Locales de Búsqueda, o bien al Instituto Jalisciense de Ciencias Forenses



**CNB**

**IMAGEN SENSIBLE**

Se puede visualizar acudiendo directamente a la Fiscalía General de su entidad federativa, a las Comisiones Locales de Búsqueda, o bien al Instituto Jalisciense de Ciencias Forenses



**CNB**

**IMAGEN SENSIBLE**

Se puede visualizar acudiendo directamente a la Fiscalía General de su entidad federativa, a las Comisiones Locales de Búsqueda, o bien al Instituto Jalisciense de Ciencias Forenses

Folio: 2018\07 Julio\FF 554-2018\







Folio: 2018\07 Julio\FF 570-2018\



Folio: 2018\07 Julio\FF 570B-2018\



Folio: 2018\07 Julio\FF 572-2018\



Folio: 2018\07 Julio\FF 583-2018\



**CNB**

**IMAGEN SENSIBLE**

Se puede visualizar acudiendo directamente a la Fiscalía General de su entidad federativa, a las Comisiones Locales de Búsqueda, o bien al Instituto Jalisciense de Ciencias Forenses

Folio: 2018\07 Julio\SF 207-2018\





**CNB**

**IMAGEN SENSIBLE**

Se puede visualizar acudiendo directamente a la Fiscalía General de su entidad federativa, a las Comisiones Locales de Búsqueda, o bien al Instituto Jalisciense de Ciencias Forenses



Folio: 2018\07 Julio\SF 209-2018\







Folio: 2018\07 Julio\SF 212-2018\



**CNB**

**IMAGEN SENSIBLE**

Se puede visualizar acudiendo directamente a la Fiscalía General de su entidad federativa, a las Comisiones Locales de Búsqueda, o bien al Instituto Jalisciense de Ciencias Forenses



Folio: 2018\07 Julio\SF 213-2018\



Folio: 2018\07 Julio\SF 220C-2018\











**CNB**

**IMAGEN SENSIBLE**

Se puede visualizar acudiendo directamente a la Fiscalía General de su entidad federativa, a las Comisiones Locales de Búsqueda, o bien al Instituto Jalisciense de Ciencias Forenses

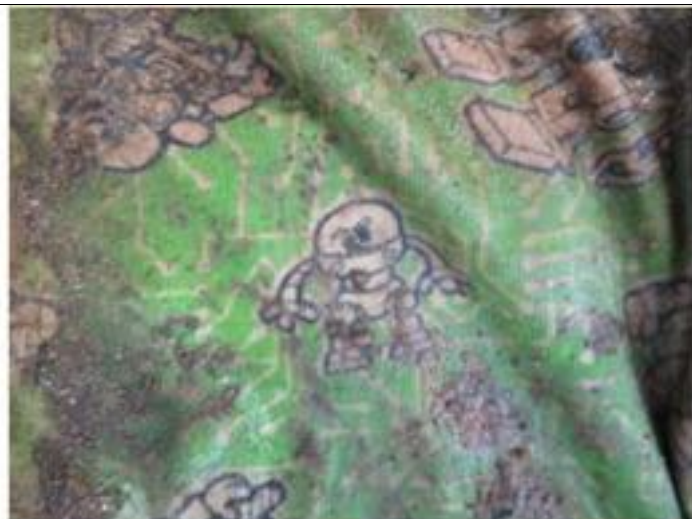

**CNB**

**IMAGEN SENSIBLE**

Se puede visualizar acudiendo directamente a la Fiscalía General de su entidad federativa, a las Comisiones Locales de Búsqueda, o bien al Instituto Jalisciense de Ciencias Forenses

Folio: 2018\07 Julio\SF 221B-2018\







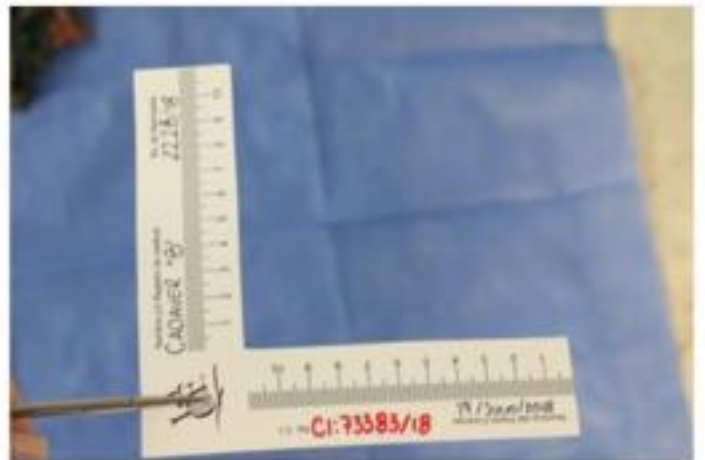



**CNB**

**IMAGEN SENSIBLE**

Se puede visualizar acudiendo directamente a la Fiscalía General de su entidad federativa, a las Comisiones Locales de Búsqueda, o bien al Instituto Jalisciense de Ciencias Forenses

Folio: 2018\07 Julio\SF 222F-2018\









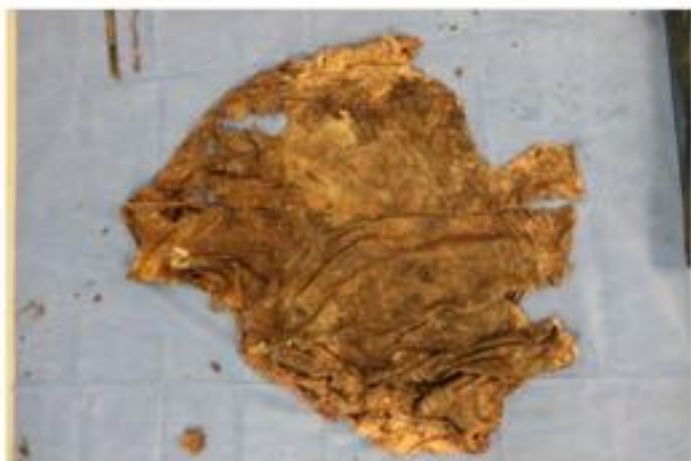

**CNB**

**IMAGEN SENSIBLE**

**Se puede visualizar acudiendo directamente a la Fiscalía General de su entidad federativa, a las Comisiones Locales de Búsqueda, o bien al Instituto Jalisciense de Ciencias Forenses**

Folio: 2018\07 Julio\SF 223A-2018\











Folio: 2018\07 Julio\SF 225-2018\

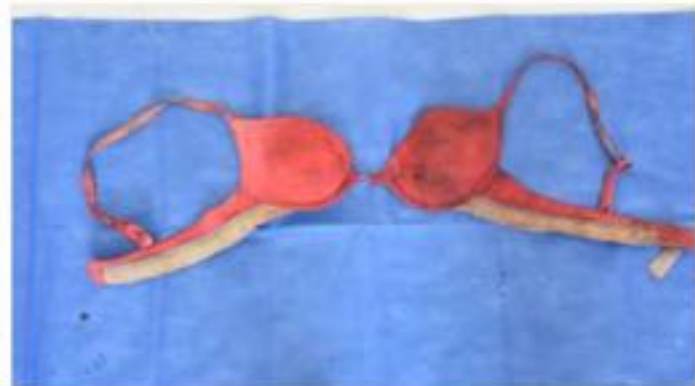







Folio: 2018\07 Julio\SF 226E-2018\







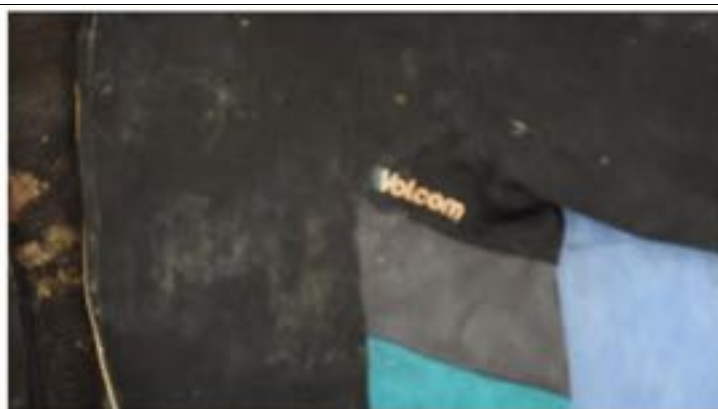

Folio: 2018\07 Julio\SF 234D-2018\







Folio: 2018\07 Julio\SF 237-2018\

**CNB**

**IMAGEN SENSIBLE**

Se puede visualizar acudiendo directamente a la Fiscalía General de su entidad federativa, a las Comisiones Locales de Búsqueda, o bien al Instituto Jalisciense de Ciencias Forenses

**CNB**

**IMAGEN SENSIBLE**

Se puede visualizar acudiendo directamente a la Fiscalía General de su entidad federativa, a las Comisiones Locales de Búsqueda, o bien al Instituto Jalisciense de Ciencias Forenses

Folio: 2018\07 Julio\SF 240-2018\

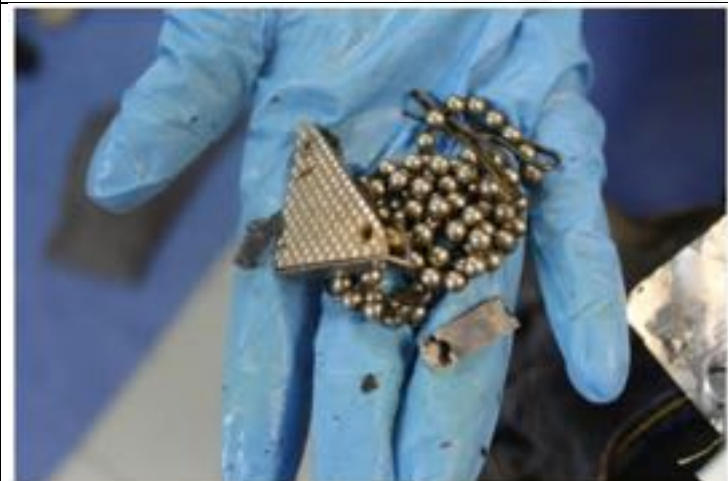







**CNB**

**IMAGEN SENSIBLE**

Se puede visualizar acudiendo directamente a la Fiscalía General de su entidad federativa, a las Comisiones Locales de Búsqueda, o bien al Instituto Jalisciense de Ciencias Forenses

**CNB**

**IMAGEN SENSIBLE**

Se puede visualizar acudiendo directamente a la Fiscalía General de su entidad federativa, a las Comisiones Locales de Búsqueda, o bien al Instituto Jalisciense de Ciencias Forenses



Folio: 2018\07 Julio\SF 243-2018\





Folio: 2018\07 Julio\SF 244-2018\

**CNB**

**IMAGEN SENSIBLE**

Se puede visualizar acudiendo directamente a la Fiscalía General de su entidad federativa, a las Comisiones Locales de Búsqueda, o bien al Instituto Jalisciense de Ciencias Forenses

**CNB**

**IMAGEN SENSIBLE**

Se puede visualizar acudiendo directamente a la Fiscalía General de su entidad federativa, a las Comisiones Locales de Búsqueda, o bien al Instituto Jalisciense de Ciencias Forenses



**CNB**

**IMAGEN SENSIBLE**

Se puede visualizar acudiendo directamente a la Fiscalía General de su entidad federativa, a las Comisiones Locales de Búsqueda, o bien al Instituto Jalisciense de Ciencias Forenses



Folio: 2018\07 Julio\SF 248-2018\





Folio: 2018\08 Agosto\FF 601-2018\



Folio: 2018\08 Agosto\FF 608-2018\





Folio: 2018\08 Agosto\FF 617-2018\



**CNB**

**IMAGEN SENSIBLE**

Se puede visualizar acudiendo directamente a la Fiscalía General de su entidad federativa, a las Comisiones Locales de Búsqueda, o bien al Instituto Jalisciense de Ciencias Forenses

Folio: 2018\08 Agosto\FF 623-2018\

**CNB**

**IMAGEN SENSIBLE**

Se puede visualizar acudiendo directamente a la Fiscalía General de su entidad federativa, a las Comisiones Locales de Búsqueda, o bien al Instituto Jalisciense de Ciencias Forenses











Folio: 2018\08 Agosto\FF 625-2018\



**CNB**

**IMAGEN SENSIBLE**

Se puede visualizar acudiendo directamente a la Fiscalía General de su entidad federativa, a las Comisiones Locales de Búsqueda, o bien al Instituto Jalisciense de Ciencias Forenses





**CNB**

**IMAGEN SENSIBLE**

Se puede visualizar acudiendo directamente a la Fiscalía General de su entidad federativa, a las Comisiones Locales de Búsqueda, o bien al Instituto Jalisciense de Ciencias Forenses





**CNB**

**IMAGEN SENSIBLE**

Se puede visualizar acudiendo directamente a la Fiscalía General de su entidad federativa, a las Comisiones Locales de Búsqueda, o bien al Instituto Jalisciense de Ciencias Forenses

**CNB**

**IMAGEN SENSIBLE**

Se puede visualizar acudiendo directamente a la Fiscalía General de su entidad federativa, a las Comisiones Locales de Búsqueda, o bien al Instituto Jalisciense de Ciencias Forenses

**CNB**

**IMAGEN SENSIBLE**

Se puede visualizar acudiendo directamente a la Fiscalía General de su entidad federativa, a las Comisiones Locales de Búsqueda, o bien al Instituto Jalisciense de Ciencias Forenses



Folio: 2018\08 Agosto\FF 639-2018\



**CNB**

**IMAGEN SENSIBLE**

Se puede visualizar acudiendo directamente a la Fiscalía General de su entidad federativa, a las Comisiones Locales de Búsqueda, o bien al Instituto Jalisciense de Ciencias Forenses

Folio: 2018\08 Agosto\FF 640-2018\







Folio: 2018\08 Agosto\FF 643-2018\

**CNB**

**IMAGEN SENSIBLE**

Se puede visualizar acudiendo directamente a la Fiscalía General de su entidad federativa, a las Comisiones Locales de Búsqueda, o bien al Instituto Jalisciense de Ciencias Forenses

Folio: 2018\08 Agosto\FF 653D-2018\





Folio: 2018\08 Agosto\FF 656-2018\



Folio: 2018\08 Agosto\SF 252-2018\





Folio: 2018\08 Agosto\SF 255-2018\





Folio: 2018\08 Agosto\SF 256-2018\





Folio: 2018\08 Agosto\SF 258-2018\

**CNB**

**IMAGEN SENSIBLE**

Se puede visualizar acudiendo directamente a la Fiscalía General de su entidad federativa, a las Comisiones Locales de Búsqueda, o bien al Instituto Jalisciense de Ciencias Forenses

**CNB**

**IMAGEN SENSIBLE**

Se puede visualizar acudiendo directamente a la Fiscalía General de su entidad federativa, a las Comisiones Locales de Búsqueda, o bien al Instituto Jalisciense de Ciencias Forenses

Folio: 2018\08 Agosto\SF 261-2018\



Folio: 2018\08 Agosto\SF 263-2018\



Folio: 2018\08 Agosto\SF 270G-2018\



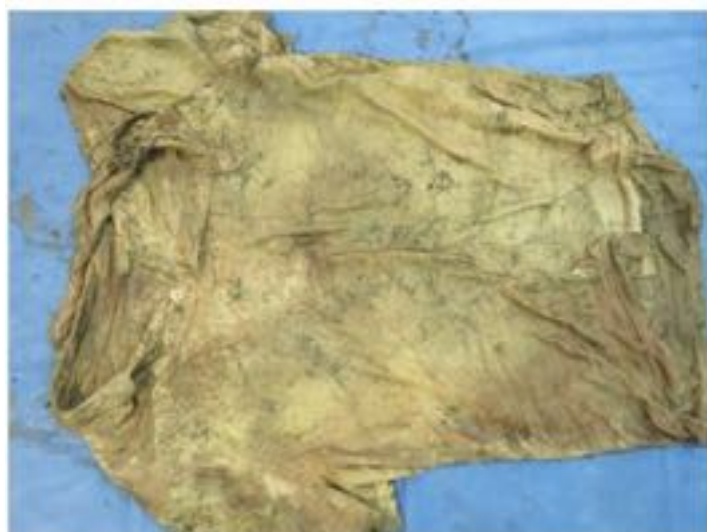

Folio: 2018\08 Agosto\SF 271-2018\





Folio: 2018\08 Agosto\SF 272-2018\

**CNB**  
**IMAGEN SENSIBLE**

Se puede visualizar acudiendo directamente a la Fiscalía General de su entidad federativa, a las Comisiones Locales de Búsqueda, o bien al Instituto Jalisciense de Ciencias Forenses





**CNB**

**IMAGEN SENSIBLE**

Se puede visualizar acudiendo directamente a la Fiscalía General de su entidad federativa, a las Comisiones Locales de Búsqueda, o bien al Instituto Jalisciense de Ciencias Forenses



Folio: 2018\08 Agosto\SF 276H-2018\





Folio: 2018\08 Agosto\SF 277-2018\



**CNB**

**IMAGEN SENSIBLE**

Se puede visualizar acudiendo directamente a la Fiscalía General de su entidad federativa, a las Comisiones Locales de Búsqueda, o bien al Instituto Jalisciense de Ciencias Forenses

**CNB**

**IMAGEN SENSIBLE**

Se puede visualizar acudiendo directamente a la Fiscalía General de su entidad federativa, a las Comisiones Locales de Búsqueda, o bien al Instituto Jalisciense de Ciencias Forenses

**CNB**

**IMAGEN SENSIBLE**

Se puede visualizar acudiendo directamente a la Fiscalía General de su entidad federativa, a las Comisiones Locales de Búsqueda, o bien al Instituto Jalisciense de Ciencias Forenses



**CNB**

**IMAGEN SENSIBLE**

Se puede visualizar acudiendo directamente a la Fiscalía General de su entidad federativa, a las Comisiones Locales de Búsqueda, o bien al Instituto Jalisciense de Ciencias Forenses

**CNB**

**IMAGEN SENSIBLE**

Se puede visualizar acudiendo directamente a la Fiscalía General de su entidad federativa, a las Comisiones Locales de Búsqueda, o bien al Instituto Jalisciense de Ciencias Forenses

Folio: 2018\08 Agosto\SF 278-2018\



Folio: 2018\08 Agosto\SF 279-2018\









Folio: 2018\08 Agosto\SF 284-2018\



**CNB**

**IMAGEN SENSIBLE**

Se puede visualizar acudiendo directamente a la Fiscalía General de su entidad federativa, a las Comisiones Locales de Búsqueda, o bien al Instituto Jalisciense de Ciencias Forenses

**CNB**

**IMAGEN SENSIBLE**

Se puede visualizar acudiendo directamente a la Fiscalía General de su entidad federativa, a las Comisiones Locales de Búsqueda, o bien al Instituto Jalisciense de Ciencias Forenses





**CNB**

**IMAGEN SENSIBLE**

Se puede visualizar acudiendo directamente a la Fiscalía General de su entidad federativa, a las Comisiones Locales de Búsqueda, o bien al Instituto Jalisciense de Ciencias Forenses



Folio: 2018\08 Agosto\SF 286-2018\



**CNB**

**IMAGEN SENSIBLE**

Se puede visualizar acudiendo directamente a la Fiscalía General de su entidad federativa, a las Comisiones Locales de Búsqueda, o bien al Instituto Jalisciense de Ciencias Forenses

Folio: 2018\08 Agosto\SF 288-2018\





Folio: 2018\08 Agosto\SF 289-2018\







Folio: 2018\08 Agosto\SF 588-2018\



